

## **Қазақстан Республикасы Статистика агенттігі**

«Қазақстан Республикасының Азаматтық кодексіне (ерекше бөлігі)» сәйкес бұл материал көбейтуге (көшіруге) жатпайды, статистикалық ақпараттарды өз жарияланымдарында (басылымдарында) пайдаланған жағдайда Қазақстан Республикасы Статистика агенттігіне сілтеме жасау міндетті.

В соответствии с «Гражданским кодексом Республики Казахстан (особенная часть)» данный материал не подлежит размножению (копированию), при использовании статистической информации в своих публикациях (изданиях) обязательно ссылка на Агентство Республики Казахстан по статистике.

# **ҚАЗАҚСТАН РЕСПУБЛИКАСЫНДАҒЫ АУЫЛ, ОРМАН ЖӘНЕ БАЛЫҚ ШАРУАШЫЛЫҒЫНДАҒЫ БАҒА ЦЕНЫ В СЕЛЬСКОМ, ЛЕСНОМ И РЫБНОМ ХОЗЯЙСТВЕ В РЕСПУБЛИКЕ КАЗАХСТАН**

**2009-2013**

**Статистикалық жинақ  
Статистический сборник**

**Астана 2014**

«Қазақстан Республикасындағы ауыл, орман және балық шаруашылығындағы баға» / Статистикалық жинақ қазақ және орыс тілдерінде 180 бет

«Цены в сельском, лесном и рыбном хозяйстве в Республике Казахстан» / Статистический сборник на казахском и русском языках 180 стр

Қазақстан Республикасы Статистика агенттігі  
Бас редактор Ә.А. Смайылов

Агентство Республики Казахстан по статистике  
Главный редактор Смаилов А.А.

Жинақ Қазақстан Республикасы Статистика агенттігінің [www.stat.gov.kz](http://www.stat.gov.kz) Интернет-ресурсында қол жетімді.

Сборник доступен на Интернет-ресурсе Агентства Республики Казахстан по статистике [www.stat.gov.kz](http://www.stat.gov.kz).

Мекенжай: Қазақстан Республикасы, 010000,  
Астана қаласы, Орынбор, 8  
Министрліктер Үйі, 4 кіреберіс  
Қазақстан Республикасы Статистика агенттігі

Адрес: Республика Казахстан, 010000  
г. Астана, Орынбор 8  
Дом Министерств, 4 подъезд  
Агентство Республики Казахстан по статистике

тел. 8 (7172) 74 95 47, 74 92 95  
факс 8 (7172) 74 95 46  
Электрондық мекенжай: [statistika@stat.kz](mailto:statistika@stat.kz)  
Интернет-ресурс: <http://www.stat.gov.kz>

тел. 8 (7172) 74 95 47, 74 92 95  
факс 8 (7172) 74 95 46  
Электронный адрес: [statistika@stat.kz](mailto:statistika@stat.kz)  
Интернет-ресурс: <http://www.stat.gov.kz>

#### Шартты белгілер:

құбылыс жоқ	« – »
болмашы шама	«0,0»
деректер жоқ	«...»

Жекелеген жағдайларда қорытынды мен қосылғыштар сомасы арасындағы шамалы айырмашылықтар деректерді дөңгелектеумен түсіндіріледі.

#### Условные обозначения:

явление отсутствует	« – »
незначительная величина	«0,0»
данные отсутствуют	«...»

В отдельных случаях незначительные расхождения между итогом и суммой слагаемых объясняются округлением данных.

## Алғы сөз

«Қазақстан Республикасындағы ауыл, орман және балық шаруашылығындағы баға» жинағында ауыл орман және балық шаруашылығы өнімдері (қызметтері) бағаларының және индекстерінің деңгейі туралы деректер келтірілген. Деректер салыстырудың әртүрлі кезеңдеріндегі индекстер түрінде келтірілген: жылдық – орташа жылдық есептеудің деректері және жылдың басынан бергі кезеңге (желтоқсан өткен жылғы желтоқсанға), 1992 жылғы, 1995 жылғы, 2000 жылғы, 2005 жылғы, 2010 жылғы желтоқсанына; тоқсандық – тиісті және өткен кезеңдерге; айлық – тиісті және өткен айға, және өткен жылғы желтоқсанға. Ақпарат кестелік және графикалық материал түрінде ұсынылған. Негізгі, тауарлар мен қызметтердің топтары және жеке ұстанымдары бойынша деректер соңғы бес жыл серпінінде келтірілген. 2013 жылғы ақпарат айлар мен тоқсандар бойынша көрсетілген.

Деректер тұтастай республика бойынша және облыстар бөлінісінде келтірілген. Жинақта Қазақстанмен шекаралас Достастық мемлекеттеріндегі (Ресей, Қырғызстан) бағаның өзгеруі туралы мәліметтер берілген.

Жарияланым жоғары басқарушы қызметкерлерге, экономистерге, статистиктерге, басқару органдары мен кәсіпорындардың, ұйымдардың қаржы-экономикалық қызмет қызметкерлеріне, ғылыми, кәсіпкерлік және банк қызметкерлеріне, экономикалық жоғары оқу орындарының профессор-оқытушы құрамына, аспиранттары мен студенттеріне, басқа да мамандар мен бұқаралық ақпарат құралдарына арналған.

## Предисловие

Сборник «Цены в сельском, лесном и рыбном хозяйстве в Республике Казахстан» содержит данные об уровне и индексах цен на продукцию сельского, лесного и рыбного хозяйства. Данные приведены в виде индексов к различным периодам сравнения: годовые данные – в среднегодовом исчислении и за период с начала года (декабрь к декабрю предыдущего года), к декабрю 1992г., 1995г., 2000г., 2005г., 2010г. квартальные – к соответствующему и предыдущему периоду; месячные – к предыдущему и соответствующему месяцу, и к декабрю предыдущего года. Информация представлена в виде табличного и графического материала. По основным группам и отдельным позициям товаров и услуг данные приведены в динамике за последние пять лет. Информация за 2013г. отражена по месяцам и кварталам.

Данные приведены по республике в целом и в разрезе областей. В сборнике содержится информация об изменении цен в странах приграничных с Казахстаном государствах Содружества (Россия, Кыргызстан).

Публикация предназначена для высшего управленческого персонала, экономистов, статистиков, работников органов управления и финансово-экономических служб предприятий, организаций, научных, предпринимательских и банковских работников, профессорско-преподавательского состава, аспирантов и студентов экономических ВУЗов, других специалистов, средств массовой информации.

## Мазмұны Содержание

<b>АУЫЛ, ОРМАН ЖӘНЕ БАЛЫҚ ШАРУАШЫЛЫҒЫНДАҒЫ БАҒАЛАРДЫҢ ДЕҢГЕЙІ МЕН СЕРПІНІ УРОВЕНЬ И ДИНАМИКА ЦЕН В СЕЛЬСКОМ, ЛЕСНОМ И РЫБНОМ ХОЗЯЙСТВЕ .....</b>	<b>5</b>
1. Ауыл шаруашылығы бағаларының деңгейі мен серпіні Уровень и динамика цен на продукцию сельского хозяйства .....	5
2. Орман шаруашылығы өнімдері мен қызметтері бағаларының деңгейі мен серпіні Уровень и динамика цен на продукцию и услуги лесного хозяйства .....	37
3. Балық аулау және аквадақыл өнімдері мен қызметтері бағаларының деңгейі мен серпіні Уровень и динамика цен на продукцию и услуги рыболовства и аквакультуры .....	74
<b>ӨҢІРЛЕР БОЙЫНША БАҒАЛАРДЫҢ ДЕҢГЕЙІ МЕН СЕРПІНІ УРОВЕНЬ И ДИНАМИКА ЦЕН ПО РЕГИОНАМ .....</b>	<b>88</b>
4. Ауыл шаруашылығындағы бағалардың деңгейі мен серпіні Уровень и динамика цен в сельском хозяйстве .....	88
5. Орман шаруашылығы өнімдері мен қызметтері бағаларының деңгейі мен серпіні Уровень и динамика цен на продукцию и услуги лесного хозяйства .....	143
6. Балық аулау және аквадақыл өнімдері мен қызметтері бағаларының деңгейі мен серпіні Уровень и динамика цен на продукцию и услуги рыболовства и аквакультуры .....	159
<b>ДОСТАСТЫҚ МЕМЛЕКЕТТЕРДЕ АУЫЛ ШАРУАШЫЛЫҒЫ ӨНІМДЕРІ БАҒАЛАРЫНЫҢ ДЕҢГЕЙІ МЕН СЕРПІНІ УРОВЕНЬ И ДИНАМИКА ЦЕН НА ПРОДУКЦИЮ СЕЛЬСКОГО ХОЗЯЙСТВА ГОСУДАРСТВАХ СОДРУЖЕСТВА.....</b>	<b>172</b>
7. Достастық мемлекеттерде ауыл шаруашылығы өнімдері бағаларының деңгейі мен серпіні Уровень и динамика цен на продукцию сельского хозяйства в государствах Содружества.....	172

## **АУЫЛ, ОРМАН ЖӘНЕ БАЛЫҚ ШАРУАШЫЛЫҒЫНДАҒЫ БАҒАНЫҢ ДЕҢГЕЙІ МЕН СЕРПІНІ УРОВЕНЬ И ДИНАМИКА ЦЕН В СЕЛЬСКОМ, ЛЕСНОМ И РЫБНОМ ХОЗЯЙСТВЕ**

### **1. Ауыл шаруашылығы өнімі бағасының деңгейі мен серпіні Уровень и динамика цен на продукцию сельского хозяйства**

Аграрлық секторда 2011 жылы бағаның 1,7%-ға төмендеуінен (желтоқсан өткен жылғы желтоқсанға) және одан кейінгі 2012 жылы 22,4%-ға өсуінен, 2013 жылы баға 7%-ға қайта төмендеді. Қалыптасқан ахуал негізінен өсімдік шаруашылығы өнімінің 2011 жылы 13,8%, 2012 жылы – 13,4%-ға арзандауы, ал 2013 жылы – 34,1%-ға қымбаттауы болған баға қозғалысынан туындаған.

Соңғы үш жыл ішінде мал шаруашылығы нарығындағы бағалардың өзгеруі оң серпінмен сипатталады. 2011 жылы мал шаруашылығы өніміне бағаның өсімі 14,9%, 2012 жылы – 5,7%, 2013 жылы – 2,3%-ды құрады.

2011 жылы дәнді дақылдардың ішкі нарығында бағаның төмендеуі 15,2% байқалды, 2012 жылы олар 40%-ға өсті, ал 2013 жылы – 16,4%-ға қайта төмендеді.

2013 жылы отандық бидайға баға ахуалы астықтық ішкі нарығында бидайға сұраныстың айтарлықтай өсуімен анықталған (жалпы жинау 41,7% және түсімі 36,7% өсуі). 2011 жылы бидай бағасының 19,4%-ға төмендегеннен кейін, 2012 жылы – 47%-ға айтарлықтай қымбаттады, ал 2013 жылы 20,2%-ға қайта арзандады (жұмсақ бидай – 20,4%, қатты – 14,9%). Ұқсас жағдай әлемдік астық нарығында да қалыптасты, 2013 жылы бағалардың төмендеуінің себебі егістің жинау үшін қолайлы ауа райы болып табылды. 2013 жылы әлемдік бидайға баға 17%, америкалық қатты сұрыптарға – 16,2%, жұмсақ сұрыптарға – 17,9% -ға төмендеді.

Соңғы үш жылда дәнді дақылдардың түрлеріне басқа бағалардың тұрақты өсуі байқалды. 2011 жылы баға күрішке 3,4%, сұлыға – 10,1%, 2012 жылы – тиісінше 0,2%, 4,9%, 2013 жылы – 3,5%, 7,2%-ға өсті. Қарақұмыққа кері баға ахуалы қалыптасты, ол

В аграрном секторе экономики после периода снижения цен в 2011г. на 1,7% (декабрь к декабрю предыдущего года) и последовавшего за ним повышения в 2012г. на 22,4%, в 2013г. цены вновь снизились на 7%. Сложившаяся ситуация в основном обусловлена движением цен на продукцию растениеводства, которая в 2011г. была дешевле на 13,8%, в 2013г. – на 13,4%, а в 2012г. – дороже на 34,1%.

Изменение цен на рынке животноводства в течение последних трех лет характеризовалось положительной динамикой. Приrost цен на продукцию животноводства в 2011г. составлял 14,9%, 2012г. – 5,7%, 2013г. – 2,3%.

На внутреннем рынке зерновых культур в 2011г. снижение цен наблюдалось на 15,2%, в 2012г. они повысились на 40%, а в 2013г. – вновь снизились на 16,4%.

Ценовая ситуация на отечественную пшеницу в 2013г. определялась увеличением предложения на рынке зерна (рост валового сбора на 41,7% и урожайности – на 36,7%). После снижения цен на пшеницу в 2011г. на 19,4%, в 2012г. она стала заметно дороже – на 47%, а в 2013г. – цены на нее вновь снизились на 20,2% (на пшеницу мягкую – на 20,4%, твердую – на 14,9%). Аналогичная ситуация складывалась на мировом рынке зерна, причиной снижения цен в 2013г. явились благоприятные погодные условия для сбора урожая зерновых. В 2013г. цены на мировую пшеницу снизились на 17%, американскую твердых сортов – на 16,2%, мягких сортов – на 17,9%.

За последние три года на другие виды зерновых культур наблюдался стабильный рост цен. В 2011г. цены на рис повысились на 3,4%, овес – на 10,1%, в 2012г. – соответственно, на 0,2%, 4,9%, 2013г. – на 3,5%, 7,2%. Обратная ценовая ситуация складывалась на гречиху, которая подешевела в 2011г. на 20,2%, в 2012г. – на

2011 жылы 20,2%, 2012 жылы – 7,8%, 2013 жылы – 11,4%-ға арзандады, қара бидайға – тиісінше 2011 жылы 3,9%, 2012-2013жж. – 5%-дан.

2011 жылы арпа 5,3%, 2012 жылы – 23,7%-ға қымбаттады, ал 2013 жылы 4,2%-ға арзандады, тары – тиісінше 0,2%, 2% и 10,1%.

Астықтың арзандауы өндіруші кәсіпорындарда оны өңдеу өнімдеріне бағаның төмендеуіне ықпал етті. 2013 жылы отандық өндірістің бидай ұнына баға 8,2%-ға төмендеді (2012 жылы – 27,9%-ға өсуі), бөлшек саудада керісінше баға ұнға 1,9%-ға өсті (2012 жылы 7,6%). Өндіруші кәсіпорындарда 2013 жылы нанға баға өсімі 1,2%-ды, тұтынушы нарығында – 1,5%-ды құрады (2012 жылы – тиісінше 3,3% және 2,5%).

Майлы дақылдардың ішкі нарығында сұраныстың көтерілуі байқалды. 2011 жылы күнбағыс тұқымы 13%-ға қымбаттады, 2012 жылы олардың – 6,8%-ға арзандауы тіркелді, ал 2013 жылы 1,5%-ға қайта қымбаттады. Отандық өндіруші кәсіпорындар және бөлшек саудада біршама өзге бағалық ахуал қалыптасты 2013 жылы өсімдік майы – тиісінше 4,7% және 3%-ға арзандады.

Көкөнісөніміжәнекартоптыөткізубағаларының серпіні маусымдық сипатқа ие және көбінесе олардың базарда толып тұруына байланысты. 2011 жылы көкөністі өткізу бағалары 4,8%-ға төмендеді, 2012 жылы – 5,3%-ға өсті, ал 2013 жылы 6,3%-ға қайта төмендеді. Бағалардың тиісті серпіні сәбізге байқалады: 2011 жылы 15,9%-ға арзандады, 2012 жылы – 16,4%-ға қымбаттады, 2013 жылы – 3,5%-ға қайта арзандады, қияр – тиісінше 1,2%, 8% және 6,6%, қырыққабат – 10,7%, 6,3% және 10,1 %. Соңғы үш жылда бағалардың төмендеуі картопқа байқалды. 2011 жылы картоп 8,5%, 2012 жылы 1,4%, 2013 жылы 5,7%-ға арзандады.

2011 жылы пиязға бағаның өсуі 9,8% ол 2012 жылы – 1%, 2013 жылы 3,4%-ға төмендеумен ауысты, қызанаққа баға тиісінше – 6,6%-ға өсті, 11,4% және 0,1%-ға төмендеді.

Тұтыну нарығында 2013 жылы жаңа жиналған көкөністер 7,4%-ға арзандады. Қызанаққа баға 21,5%, қиярға – 18,6%, қырыққабатқа – 15,7%, пиязға – 6,4%, сәбізге – 0,4%-ға төмендеді.

2013 жылы шитті-мақта 12%-ға қымбаттады, ал 2011 жылы ол 21,6%-ға арзан болған, бұл 2013 жылы

7,8%, в 2013г. – на 11,4%, на рожь – соответственно, в 2011г. на 3,9%, в 2012-2013гг. – по 5%.

Ячмень в 2011г. подорожал на 5,3%, в 2012г. – на 23,7%, а в 2013г. подешевел – на 4,2%, просо – соответственно, на 0,2%, 2% и 10,1%.

Удешевление зерна способствовало снижению цен на продукты его переработки у предприятий-производителей. В 2013г. цены на муку пшеничную отечественного производства стали ниже на 8,2% (в 2012г. – выше на 27,9%), в розничной торговле, наоборот – цены на муку выросли на 1,9% (в 2012г. – на 7,6%). Прирост цен на хлеб у предприятий-производителей в 2013г. составил 1,2%, на потребительском рынке – 1,5% (в 2012г. – соответственно, 3,3% и 2,5%).

На внутреннем рынке масличных культур наблюдалось повышение спроса. В 2011г. семена подсолнечника подорожали на 13%, в 2012г. было зафиксировано их удешевление на 6,8%, а в 2013г. они вновь подорожали – на 1,5%. У отечественных предприятий-производителей и в розничной торговле складывалась иная ценовая ситуация: в 2013г. масло растительное подешевело на 4,7% и 3% соответственно.

Динамика цен реализации на овощную продукцию и картофель имеет сезонный характер и во многом зависит от насыщения ими рынка. Цены реализации овощей в 2011г. снизились на 4,8%, в 2012г. – повысились на 5,3%, а в 2013г. – вновь стали ниже на 6,3%. Соответствующая динамика цен наблюдается на морковь: в 2011г. она подешевела на 15,9%, в 2012г. – подорожала на 16,4%, в 2013г. – вновь подешевела на 3,5%, огурцы – соответственно на 1,2%, 8% и 6,6%, капусту – на 10,7%, 6,3% и 10,1%. За последние три года наблюдается снижение цен на картофель. В 2011г. картофель подешевел на 8,5%, в 2012г. – на 1,4%, в 2013г. – на 5,7%.

Рост цен на лук в 2011г. на 9,8% сменился их снижением: в 2012г. – на 1%, в 2013г. – на 3,4%, на помидоры – соответственно, рост на 6,6% и снижение – на 11,4% и 0,1%.

На потребительском рынке за 2013г. овощи свежие подешевели на 7,4%. Цены на помидоры снизились на 21,5%, огурцы – на 18,6%, капусту – на 15,7%, лук – на 6,4%, морковь – на 0,4%.

В 2013г. хлопок-сырец подорожал на 12%, тогда как в 2011г. он был дешевле на 21,6%, в 2012г. – на 7,1%, что связано с уменьшением посевных площадей в 2013г. на 4,9%. В 2013г. на мировом рынке цены на

себілген егістік алқаптарының 4,9%-ға азайғанына қатысты. 2013 жылы әлемдік нарықта шитті-мақта баға 5,5%-ға өсті, бұл басқа елдерде осы дақылдың төмен түсімімен байланысты.

Қант қызылшасы 2011 жылы 1,5%-ға арзан, 2012 жылы – 13,7%-ға қымбат болды, 2013 жылы – 20,6%-ға қайта арзандады, бұл дақылдың жоғары түсімімен (59,2%) байланысты. Әлемдік қант-шикізатқа ұқсас үрдіс қалыптасқан, 2013 жылы оған баға 16,3%-ға төмендеді.

Мал және құс еті 2011 жылы 18% және 2012 жылы 9,2%-ға қымбаттағаннан кейін, 2013 жылы оның 1,2%-ға арзандауы белгіленді. 2013 жылы желтоқсанда өткен жылғы желтоқсанмен салыстырғанда ірі қара мал еті 2,1%, құс еті – 5,5%-ға арзандады. Қой еті – керісінше 6,1%, жылқы – 1,1%, шошқа еті – 0,8%-ға қымбаттады. 2013 жылы өндірушілерде сиыр етіне бағаның өсуі 10%, бөлшек саудада – 1,9%, тиісінше, жылқы етіне – 2,9% және 4,4%, қой етіне – 7,7% және 2,4%-ды құрады.

Үшінші жыл қатарынан шикі сүтке өткізу бағасы өсуде. Олар 2011 жылы 15,4%, 2012 жылы – 2,3%, 2013 жылы – 2,8%-ға өсті, бөлшек саудада – тиісінше, 7,4%, 3,2% және 4,2%. Біршама өзге үрдіс жұмыртқаға белгіленді. 2011 жылы жұмыртқа 0,4%, 2012 жылы – 4,9%-ға арзан болған, ал 2013 жылы 17,4%-ға қымбат (бөлшек саудада 22,6%).

2011 жылы жүн 19,6% және 2012 жылы 6,8%-ға қымбаттағаннан кейін, 2013 жылы – 1,5%-ға арзандады, бал – тиісінше 9%, 3,3% және 1,9%.

хлопок-сырец выросли на 5,5%, что связано с низкой урожайностью этой культуры в других хлопкосеющих странах.

Сахарная свекла в 2011г. была дешевле на 1,5%, в 2012г. – дороже на 13,7%, в 2013г. – вновь стала дешевле на 20,6%, что связано с высокой урожайностью культуры (на 59,2%). Аналогичная тенденция сложилась на мировой сахар-сырец, в 2013г. цены на него снизились на 16,3%.

После удорожания мяса скота и птицы в 2011г. на 18% и в 2012г. – на 9,2%, в 2013г. наблюдалось его удешевление – на 1,2%. В декабре 2013г. по отношению к декабрю предыдущего года мясо скота крупного рогатого подешевело на 2,1%, мясо домашней птицы – на 5,5%. Мясо овец – наоборот подорожало на 6,1% лошадей – на 1,1%, свиней – на 0,8%. Прирост цен производителей в 2013г. на говядину составил 10%, в розничной торговле – 1,9%, конину – соответственно, 2,9% и 4,4%, баранину – 7,7% и 2,4%.

Третий год подряд наблюдается рост цен реализации на молоко сырое. В 2011г. они повысились на 15,4%, в 2012г. – на 2,3%, в 2013г. – на 2,8%, в розничной торговле – соответственно, на 7,4%, 3,2% и 4,2%. Несколько иная тенденция отмечалась на яйца. В 2011г. яйца были дешевле на 0,4%, в 2012г. – на 4,9%, а в 2013г. – дороже на 17,4% (в розничной торговле на 22%) .

Шерсть после удорожания в 2011г. на 19,6% и в 2012г. – на 6,8%, в 2013г. – стала дешевле на 1,5%, мед – соответственно, на 9%, 3,3% и 1,9%.

### 1.1 Экономика секторлары бойынша бағалар мен тарифтердің индекстері

#### Индексы цен и тарифов по секторам экономики

пайызбен

в процентах

	1991	1992	1993	1994	1995	1996	1997	1998	1999	2000	2001	
<b>Кезең соңына, өткен жылғы желтоқсанға</b>												
<b>На конец периода, к декабрю предыдущего года</b>												
Тұтыну бағасының индексі	247,1	3 060,8	2 265,0	1 258,3	160,3	128,7	111,2	101,9	117,8	109,8	106,4	Индекс потребительских цен
азық-түлік												продовольственные
тауарлары	204,7	2 108,3	2 297,1	1 155,7	158,7	116,4	106,0	99,4	120,6	112,8	108,8	товары
азық-түлік емес												непродовольствен-
тауарлар	301,6	3 897,8	1 795,6	1 159,9	133,5	107,4	102,7	100,0	119,8	106,1	104,5	ные товары
халыққа арналған												платные услуги для
ақылы қызметтер	200,9	3 019,7	4 143,4	2 522,6	258,0	239,3	138,8	109,2	109,9	107,1	103,5	населения
Өнеркәсіп өнімдерін өндіруші кәсіпорындар бағасының индексі	312,3	3 916,9	1 423,8	2 023,8	140,2	118,5	111,7	94,5	157,2	119,4	85,9	Индекс цен предприятий-производителей промышленной продукции
Өндірістік-техникалық мақсаттағы өнімдерді сатып алу бағасының индексі	...	...	...	...	...	115,1	118,6	95,7	131,8	116,4	98,2	Индекс цен приобретения продукции производственно-технического назначения
Құрылыстағы баға индексі	...	...	1 904,6	1 171,2	179,2	117,3	104,4	106,5	106,7	106,5	108,8	Индекс цен в строительстве
құрылыс-монтаж жұмыстарына	...	...	1 768,4	1 305,8	165,8	110,6	104,8	108,9	110,2	107,9	111,6	на строительные монтажные работы
Ауыл шаруашылығы өнімін өткізу бағасының индексі	...	...	931,1	1 677,5	216,5	122,7	105,9	94,6	124,8	124,9	108,3	Индекс цен реализации на продукцию сельского хозяйства
өсімдік шаруашылығы	...	...	863,9	1 913,8	218,9	146,1	93,3	79,4	136,4	136,6	105,6	растениеводства
мал шаруашылығы	...	...	1 099,0	1 356,5	213,2	128,8	121,3	116,4	114,1	114,7	112,6	животноводства
Көліктің барлық түрлерімен жүк тасымалдау тарифтерінің индексі	...	2 162,7	1 363,1	2 176,8	132,0	121,1	121,6	117,2	109,5	122,7	104,1	Индекс тарифов на перевозку грузов всеми видами транспорта
автомобиль	...	1 553,6	1 212,9	2 836,9	176,2	116,9	107,8	112,8	110,0	109,0	102,0	автомобильным
әуе	...	1 324,6	2 583,9	1 535,0	164,1	132,9	115,5	91,0	140,2	105,8	103,6	воздушным
теміржол	...	2 575,9	1 570,0	1 633,9	99,1	132,4	125,3	106,2	100,7	117,9	109,4	железнодорожным
құбыр	...	2 533,8	1 804,1	2 336,5	116,6	100,7	120,8	162,6	141,0	135,7	93,0	трубопроводным
ішкі су	...	1 494,7	2 123,6	4 007,5	399,7	112,0	100,3	130,4	100,0	101,4	100,3	внутренним водным
Занды тұлғаларға көрсетілген почталық және курьерлік қызметтер тарифтерінің индексі	...	...	...	...	...	...	...	104,5	133,6	102,3	100,1	Индекс тарифов на услуги почтовые и курьерские для юридических лиц
Занды тұлғаларға көрсетілген байланыс қызметтері тарифтерінің индексі	...	...	...	...	...	...	...	100,1	141,5	101,7	126,5	Индекс тарифов на услуги связи для юридических лиц
Өнімдердің экспорттық жеткізілімдері бағасының индексі	...	...	...	...	...	...	103,3	95,2	108,9	122,2	79,2	Индекс цен экспортных поставок продукции
Өнімдердің импорттық түсімдері бағасының индексі	...	...	...	...	...	...	121,0	263,1	115,5	140,8	116,8	Индекс цен импортных поступлений продукции



Жалғасы

Продолжение

	1991	1992	1993	1994	1995	1996	1997	1998	1999	2000	2001	
<b>Өткен жылға К предыдущему году</b>												
Тұтыну бағасының индексі	190,9	1 614,8	1 758,4	1 977,4	276,2	139,3	117,4	107,1	108,3	113,2	108,4	Индекс потребительских цен
азық-түлік												продовольственные
тауарлары	194,6	1 207,7	1 522,5	1 947,5	263,8	134,8	106,4	104,4	107,4	116,0	111,5	товары
азық-түлік емес												непродовольствен-
тауарлар	195,1	2 024,7	1 587,9	1 673,5	253,0	114,6	104,4	101,3	109,8	111,5	105,6	ные товары
халыққа арналған												платные услуги для
ақылы қызметтер	159,1	1 492,5	3 128,3	3 589,9	432,8	223,2	181,9	120,1	108,5	108,5	104,8	населения
Өнеркәсіп өнімдерін өндіруші кәсіпорындар бағасының индексі	293,1	2 565,1	1 142,8	3 020,4	239,8	123,8	115,5	100,8	118,8	138,0	100,3	Индекс цен предприятий- производителей промышленной продукции
Өндірістік-техникалық мақсаттағы өнімдерді сатып алу бағасының индексі	...	...	...	...	...	...	112,5	109,4	105,3	128,2	104,0	Индекс цен приобретения продукции производственно- технического назначения
Құрылыстағы баға индексі	...	...	1 731,3	1 728,4	319,4	133,2	105,3	108,1	105,0	108,7	107,6	Индекс цен в строительстве
құрылыс-монтаж жұмыстарына	...	...	1 679,5	1 722,5	303,9	126,6	102,5	109,9	107,3	111,6	109,4	на строительско- монтажные работы
Ауыл шаруашылығы өнімін өткізу бағасының индексі	196,1	1 031,7	775,7	1 888,3	256,8	160,9	109,6	92,2	108,3	133,3	118,9	Индекс цен реализации на продукцию сельского хозяйства
өсімдік												растениеводства
шаруашылығы	229,5	1 378,4	707,9	1 893,6	209,7	166,1	89,7	84,3	109,4	145,8	122,8	животноводства
мал шаруашылығы	186,8	632,5	896,9	1 828,4	307,6	153,5	123,6	118,6	107,6	122,2	115,2	Индекс цен на продукцию производственно- технического назначения
Ауылшаруашылық құралымдары үшін өндірістік-техникалық мақсаттағы өнім мен қызметтің баға индексі	...	1 784,3	1 882,3	2 861,1	280,0	162,9	114,7	104,9	113,3	136,1	123,0	и услуги для сельскохозяйственных формирований продукция
өнеркәсіп өнімі	...	1 902,6	1 932,6	2 886,8	270,4	153,8	116,0	105,5	115,4	139,1	123,5	промышленная
ауыл шаруашылық құралымдарына көрсетілген қызметтері	...	1 242,0	1 196,7	2 468,8	412,5	267,4	110,5	105,3	107,1	111,1	105,4	услуги, оказанные сельхозформи- рованиям приобретенная продукция
сатып алынған ауыл шаруашылығы өнімі	...	241,4	1 006,5	3 835,8	433,0	207,7	157,2	100,0	103,1	136,1	135,3	сельского хозяйства
Көліктің барлық түрлерімен жүк тасымалдау тарифтерінің индексі	...	1 836,5	1 131,1	2 750,4	247,1	129,4	119,2	122,4	109,5	119,6	106,5	Индекс тарифов на перевозку грузов всеми видами транспорта
автомобиль	...	1 468,3	861,5	2 616,9	419,8	136,3	111,0	111,6	109,5	108,7	105,4	автомобильным
әуе	...	1 365,3	1 232,1	1 827,0	314,9	139,7	123,4	94,6	126,7	114,2	104,0	воздушным
теміржол	...	2 453,1	1 331,8	2 394,3	164,2	126,8	126,0	114,3	100,7	111,4	111,2	железнодорожным
құбыр	...	1 407,3	1 931,3	3 044,0	209,8	100,3	110,3	157,4	140,7	144,1	96,4	трубопроводным
ішкі су	...	940,3	1 640,4	4 377,8	418,2	156,1	105,2	123,7	105,6	100,3	101,2	внутренним водным

Жалғасы

Продолжение

	1991	1992	1993	1994	1995	1996	1997	1998	1999	2000	2001	
Заңды тұлғаларға көрсетілген почталық және курьерлік қызметтер тарифтерінің индексі	...	...	...	...	...	...	...	...	133,4	103,5	100,2	Индекс тарифов на услуги почтовые и курьерские для юридических лиц
Заңды тұлғаларға көрсетілген байланыс қызметтері тарифтерінің индексі	...	...	...	...	...	...	...	...	123,0	114,8	114,0	Индекс тарифов на услуги связи для юридических лиц
Өнімдердің экспорттық жеткізілімдері бағасының индексі	...	...	...	...	...	...	...	94,1	93,9	130,7	102,9	Индекс цен экспортных поставок продукции
Өнімдердің импорттық түсімдері бағасының индексі	...	...	...	...	...	...	...	148,1	167,6	133,3	129,8	Индекс цен импортных поступлений продукции

Жалғасы

Продолжение

	2002	2003	2004	2005	2006	2007	2008	2009	2010	2011	2012	2013	
<b>Кезең соңына, өткен жылғы желтоқсанға</b>													
<b>На конец периода, к декабрю предыдущего года</b>													
Тұтыну бағасының индексі	106,6	106,8	106,7	107,5	108,4	118,8	109,5	106,2	107,8	107,4	106,0	104,8	Индекс потребительских цен
азық-түлік тауарлары	107,1	107,1	107,4	108,1	107,3	126,6	110,8	103,0	110,1	109,1	105,3	103,3	продовольственные товары
азық-түлік емес тауарлар	106,3	106,9	106,2	105,9	107,1	110,5	105,7	108,6	105,5	105,3	103,5	103,3	непродовольственные товары
халыққа арналған ақылы қызметтер	105,8	105,9	105,9	108,0	111,6	115,4	111,4	108,4	106,8	107,3	109,3	108,0	платные услуги для населения
Өнеркәсіп өнімдерін өндіруші кәсіпорындар бағасының индексі	111,9	105,9	123,8	120,3	114,6	131,9	81,4	131,0	112,9	120,3	102,1	99,5	Индекс цен предприятий-производителей промышленной продукции
Өндірістік-техникалық мақсаттағы өнімдерді сатып алу бағасының индексі	101,9	107,5	122,7	106,6	109,7	112,2	120,8	100,6	119,9	109,0	108,1	97,9	Индекс цен приобретения продукции производственно-технического назначения
Құрылыстағы баға индексі	104,5	103,0	105,6	105,3	105,0	107,1	108,5	104,5	103,6	105,4	104,6	103,3	Индекс цен в строительстве
құрылыс-монтаж жұмыстарына	106,3	104,3	105,6	104,9	104,9	107,5	108,4	104,4	102,9	105,6	105,3	103,5	на строительные монтажные работы
Ауыл шаруашылығы өнімін өткізу бағасының индексі	97,7	131,7	104,0	100,4	109,5	139,1	119,3	87,3	123,4	98,3	122,4	93,0	Индекс цен реализации на продукцию сельского хозяйства
өсімдік шаруашылығы	90,0	149,1	98,6	92,8	110,3	154,2	121,3	77,0	132,4	86,2	134,1	86,6	растениеводства
мал шаруашылығы	104,4	109,3	111,1	110,5	108,4	119,2	116,8	101,2	111,1	114,9	105,7	102,3	животноводства
Орман шаруашылығы өнімі мен қызметтеріне баға индексі	...	...	...	...	102,9	108,9	110,1	104,3	104,1	108,8	99,2	102,1	Индекс цен на продукцию и услуги лесного хозяйства
Балық аулау және акваөсіру өнімі мен қызметтерінің баға индексі	...	...	...	...	...	...	...	...	110,1	104,1	104,3	105,8	Индекс цен на продукцию и услуги рыболовства и аквакультуры

## Жалғасы

## Продолжение

	2002	2003	2004	2005	2006	2007	2008	2009	2010	2011	2012	2013	
Көліктің барлық түрлерімен жүк тасымалдау тарифтерінің индексі	108,7	110,2	111,4	100,6	111,7	100,4	110,5	101,3	111,8	116,4	115,9	102,4	Индекс тарифов на перевозку грузов всеми видами транспорта
автомобиль	103,0	103,4	101,7	104,1	104,8	105,3	109,7	103,2	102,1	103,4	105,0	101,4	автомобильным
әуе	106,1	98,7	100,3	100,0	100,1	82,9	99,8	108,0	100,0	100,0	104,3	100,0	воздушным
теміржол	112,7	114,0	119,9	100,0	119,3	98,9	116,8	99,7	119,1	121,5	114,8	101,7	железнодорожным
құбыр	100,9	106,0	99,1	101,1	101,3	102,9	99,7	103,8	100,1	108,8	118,5	100,4	трубопроводным
ішкі су	100,0	100,0	100,0	104,4	101,6	101,5	109,9	99,6	164,9	114,7	104,5	103,3	внутренним водным
Заңды тұлғаларға көрсетілген почталық және курьерлік қызметтер тарифтерінің индексі	113,5	118,5	107,1	106,0	138,6	100,8	112,5	104,9	102,3	98,1	106,0	100,4	Индекс тарифов на услуги почтовые и курьерские для юридических лиц
Заңды тұлғаларға көрсетілген байланыс қызметтері тарифтерінің индексі	101,0	100,5	93,2	95,5	94,0	96,0	100,2	99,7	110,6	94,5	91,5	94,2	Индекс тарифов на услуги связи для юридических лиц
Көтерме саудада сату бағасының индексі	...	...	...	...	109,8	111,3	107,8	103,1	110,8	104,3	108,1	102,8	Индекс цен оптовых продаж
Өнімдердің экспорттық жеткізілімдері бағасының индексі	137,1	111,8	148,8	126,0	115,2	146,5	86,4	110,2	122,3	131,1	97,7	94,4	Индекс цен экспортных поставок продукции
Өнімдердің импорттық түсімдері бағасының индексі	112,6	126,1	126,3	114,8	111,1	114,9	113,6	100,8	111,0	103,2	93,2	105,4	Индекс цен импортных поступлений продукции
<b>Өткен жылға К предыдущему году</b>													
Тұтыну бағасының индексі	105,9	106,4	106,9	107,6	108,6	110,8	117,0	107,3	107,1	108,3	105,1	105,8	Индекс потребительских цен продовольственные товары
азық-түлік тауарлары	106,8	107,0	107,7	108,1	108,7	112,2	123,4	106,0	106,2	111,9	104,5	104,3	непродовольственные товары
азық-түлік емес тауарлар	105,0	106,8	106,5	106,3	106,8	107,8	110,4	106,7	106,4	105,4	104,3	103,1	платные услуги для населения
халыққа арналған ақылы қызметтер	104,8	105,1	105,6	107,8	110,3	111,7	114,3	109,8	109,0	106,8	106,8	110,6	Индекс цен предприятий-производителей промышленной продукции
Өнеркәсіп өнімдерін өндіруші кәсіпорындар бағасының индексі	100,3	109,3	116,7	123,7	118,4	112,4	136,8	78,0	125,2	127,2	103,5	99,7	Индекс цен приобретения продукции производственно-технического назначения
Өндірістік-техникалық мақсаттағы өнімдерді сатып алу бағасының индексі	102,1	104,9	114,5	115,0	110,2	107,9	125,6	100,1	113,4	122,5	100,6	103,8	Индекс цен в строительстве
Құрылыстағы баға индексі	106,3	103,5	104,2	106,0	105,0	105,8	108,1	105,8	104,6	104,6	104,9	103,8	на строительно-монтажные работы
құрылыс-монтаж жұмыстарына	108,6	105,1	105,3	105,1	105,1	106,2	108,3	105,4	104,2	104,3	105,4	104,0	Индекс цен реализации на продукцию сельского хозяйства
Ауыл шаруашылығы өнімін өткізу бағасының индексі	100,1	106,3	127,1	101,4	101,2	120,3	139,4	103,1	93,3	127,6	96,2	115,5	растениеводства
өсімдік шаруашылығы	93,6	105,3	138,5	94,0	95,4	126,6	151,9	100,5	83,5	135,6	86,9	123,5	животноводства
мал шаруашылығы	107,5	104,7	111,0	111,6	108,5	112,0	122,5	106,6	106,5	116,4	107,9	103,3	

Жалғасы

Продолжение

	2002	2003	2004	2005	2006	2007	2008	2009	2010	2011	2012	2013	
Ауылшаруашылық құралымдары үшін өндірістік-техникалық мақсаттағы өнім мен қызметтің баға индексі	95,8	103,6	107,0	108,6	114,7	116,9	122,6	97,0	115,3	115,7	103,9	108,0	Индекс цен на продукцию производственно-технического назначения и услуги для сельскохозяйственных формирований
өнеркәсіп өнімі ауыл шаруашылық құралымдарына көрсетілген қызметтері	93,2	105,1	107,1	109,3	116,1	117,7	124,3	95,8	115,7	115,7	103,9	108,0	продукция промышленная
сатып алынған ауыл шаруашылығы өнімі	108,2	101,2	102,0	107,0	106,1	118,0	107,2	104,9	111,7	115,3	105,6	103,6	услуги, оказанные сельхозформированиям
Орман шаруашылығы өнімі мен қызметтеріне баға индексі	104,1	101,2	113,9	103,5	106,2	108,7	116,4	106,5	110,7	117,2	98,5	123,3	приобретенная продукция сельского хозяйства
Балық аулау және акваөсіру өнімі мен қызметтерінің баға индексі	...	...	...	...	...	107,2	109,6	106,1	104,7	108,4	100,6	101,0	Индекс цен на продукцию и услуги лесного хозяйства
Көліктің барлық түрлерімен жүк тасымалдау тарифтерінің индексі	...	...	...	...	...	...	...	...	...	105,8	102,9	107,5	Индекс цен на продукцию и услуги рыболовства и аквакультуры
автомобиль	108,9	112,6	104,9	108,1	110,4	100,9	108,9	103,7	111,8	114,7	110,2	109,1	Индекс тарифов на перевозку грузов всеми видами транспорта
әуе	103,0	102,3	103,2	102,9	105,7	104,8	109,2	105,3	101,8	102,7	104,1	103,7	автомобильным
теміржол	106,8	102,0	98,2	100,1	100,0	92,2	89,8	106,0	101,9	100,0	101,8	102,5	воздушным
құбыр	111,5	117,1	108,8	113,0	117,7	100,3	112,6	103,4	119,1	121,5	111,1	105,1	железнодорожным
ішкі су	104,1	106,4	99,3	100,4	100,0	101,6	102,4	103,8	100,3	103,5	111,9	102,3	трубопроводным
Занды тұлғаларға көрсетілген почталық және курьерлік қызметтер тарифтерінің индексі	100,2	99,9	100,0	101,8	103,5	101,6	106,6	103,4	132,5	135,5	107,7	114,5	внутренним водным
Занды тұлғаларға көрсетілген байланыс қызметтері тарифтерінің индексі	110,2	109,3	118,3	106,7	184,8	100,7	112,8	104,7	102,3	99,0	99,0	105,7	Индекс тарифов на услуги почтовые и курьерские для юридических лиц
Көтерме саудада сату бағасының индексі	112,7	100,8	98,1	91,5	96,6	92,6	99,8	99,6	106,3	100,4	93,2	94,8	Индекс тарифов на услуги связи для юридических лиц
Өнімдердің экспорттық жеткізілімдері бағасының индексі	...	...	...	...	...	109,5	117,3	100,4	106,0	112,4	101,8	106,7	Индекс цен оптовых продаж
Өнімдердің импорттық түсімдері бағасының индексі	95,4	120,5	136,7	137,3	127,4	114,8	148,1	64,2	132,6	146,7	105,0	96,9	Индекс цен экспортных поставок продукции
	110,1	125,1	124,3	119,9	114,3	108,6	124,7	97,2	107,1	112,4	96,0	95,5	Индекс цен импортных поступлений продукции

### Бағалар мен тарифтердің экономика секторлары бойынша индексі Индекс цен и тарифов по секторам экономики

кезең соңына, өткен жылғы желтоқсанға пайызбен

на конец периода, в процентах к декабрю предыдущего года

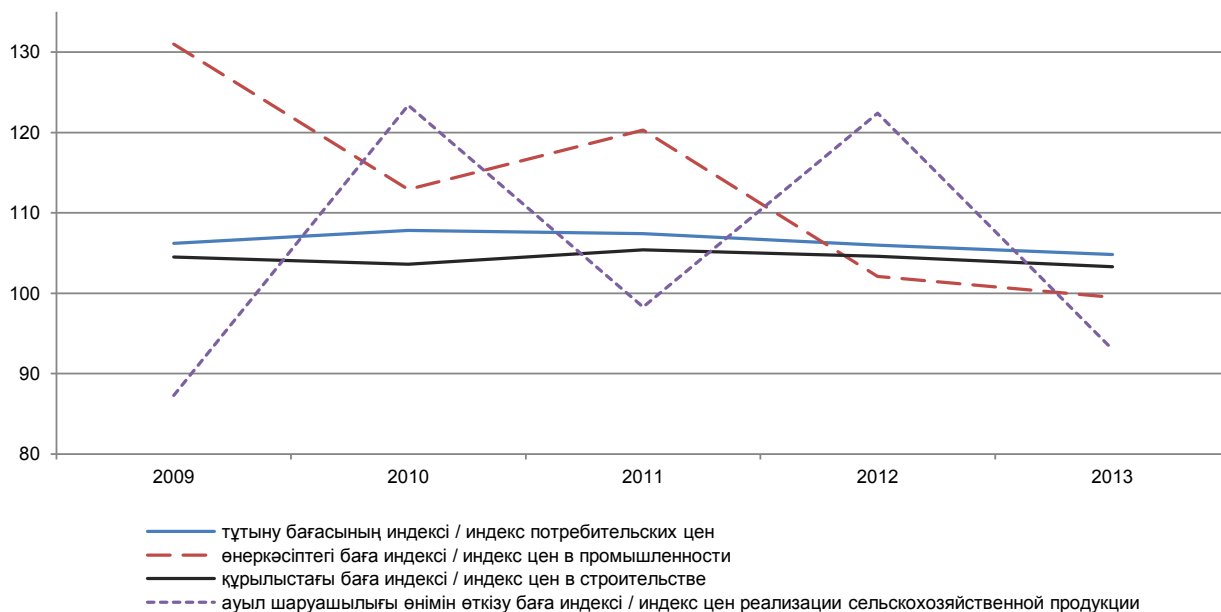

### 1.2 Ауыл шаруашылығы өнімін өткізу бағасының индексі Индекс цен реализации на продукцию сельского хозяйства

пайызбен

в процентах

	2009	2010	2011	2012	2013	
<b>Кезең соңына, өткен жылғы желтоқсанға</b>						
<b>На конец периода, к декабрю предыдущего года</b>						
<b>Ауыл шаруашылығы өнімі</b>	87,3	123,4	98,3	122,4	93,0	<b>Продукция сельского хозяйства</b>
<b>Өсімдік шаруашылығы өнімі</b>	77,0	132,4	86,2	134,1	86,6	<b>Продукция растениеводства</b>
дәнді дақылдар	74,7	131,2	84,8	140,0	83,6	культуры зерновые
майлы тұқымдар	89,1	127,1	113,2	94,9	100,4	семена масличные
көкөністер	91,1	126,0	95,2	105,3	93,7	овощи
картоп	80,0	127,0	91,5	98,6	94,3	картофель
<b>Мал шаруашылығы өнімі</b>	101,2	111,1	114,9	105,7	102,3	<b>Продукция животноводства</b>
мал және құс	104,9	109,9	118,0	109,2	98,8	скот и птица
шикі сүт	97,0	122,6	115,4	102,3	102,8	молоко сырое
тауық жұмыртқасы	89,9	99,5	99,6	95,1	117,4	яйца куриные
қойдан қырқылған жүн	99,4	106,6	119,6	106,8	98,5	шерсть стриженная с овец
<b>Өткен жылға</b>						
<b>К предыдущему году</b>						
<b>Ауыл шаруашылығы өнімі</b>	103,1	93,3	127,6	96,2	115,5	<b>Продукция сельского хозяйства</b>
<b>Өсімдік шаруашылығы өнімі</b>	100,5	83,5	135,6	86,9	123,5	<b>Продукция растениеводства</b>
дәнді дақылдар	100,4	80,4	135,9	86,9	125,9	культуры зерновые
майлы тұқымдар	100,4	97,0	137,4	93,5	108,2	семена масличные
көкөністер	102,6	97,5	128,2	83,8	110,8	овощи
картоп	104,8	91,6	128,2	77,6	107,0	картофель

Жалғасы

Продолжение

	2009	2010	2011	2012	2013	
<b>Мал шаруашылығы өнімі</b>	106,6	106,5	116,4	107,9	103,3	<b>Продукция животноводства</b>
мал және құс	111,0	107,1	115,7	111,9	103,3	скот и птица
шикі сүт	103,8	109,9	127,7	103,5	102,7	молоко сырое
тауық жұмыртқасы	89,8	99,1	102,9	96,2	105,0	яйца куриные
қойдан қырқылған жүн	102,2	102,8	113,1	113,3	102,2	шерсть стриженная с овцы

**Ауыл шаруашылығы өнімін өткізу бағасының индексі**  
**Индекс цен реализации на продукцию сельского хозяйства**

кезең соңына, өткен жылғы желтоқсанға пайызбен

на конец периода, в процентах к декабрю предыдущего года

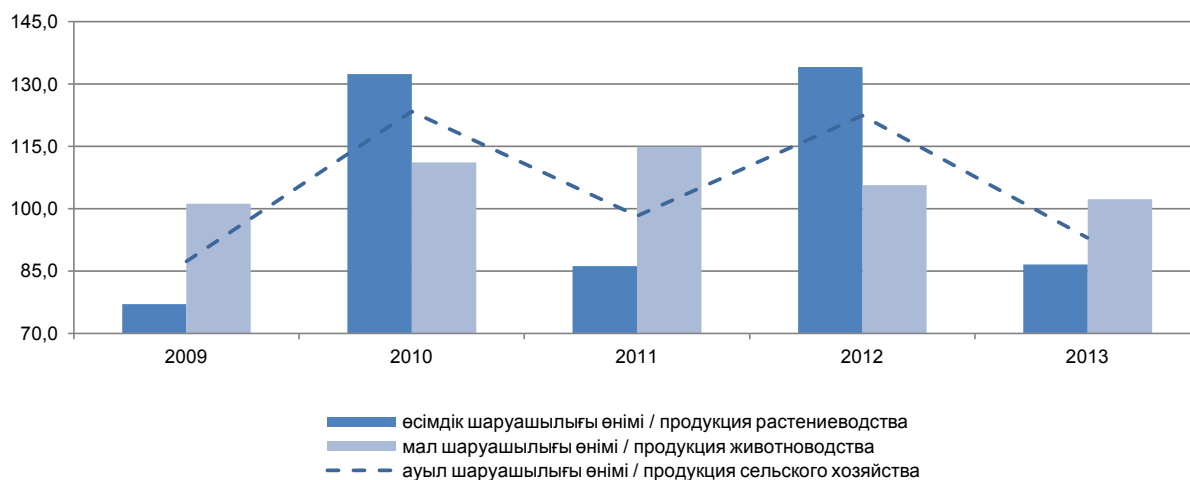

**1.3 Ауыл шаруашылығы өнімін өткізу бағасының индексі**  
**Индекс цен реализации на продукцию сельского хозяйства**

кезең соңына пайызбен

на конец периода, в процентах

	2009	2010	2011	2012	2013	
<b>Есемен, 1992 жылғы желтоқсан = 100</b>						
<b>В разгах, декабрь 1992г. = 100</b>						
<b>Ауыл шаруашылығы өнімі</b>	1 494,7	1 844,4	1812,7	2219,3	2 064,5	<b>Продукция сельского хозяйства</b>
<b>Өсімдік шаруашылығы өнімі</b>	1 501,6	1 988,0	1713,6	2297,5	1 990,3	<b>Продукция растениеводства</b>
дәнді дақылдар	1 657,6	2 174,8	1844,2	2582,2	2 211,6	культуры зерновые
майлы тұқымдар	914,8	1 162,7	1316,2	1249,2	1 027,9	семена масличные
көкөністер	310,3	391,0	372,2	392,0	367,4	овощи
картоп	2 405,2	3 054,6	2795,0	2758,1	2 601,8	картофель
<b>Мал шаруашылығы өнімі</b>	1 821,7	2 024,2	2326,5	2302,3	2434,1	<b>Продукция животноводства</b>
мал және құс	1 957,8	2 151,6	2538,9	2773,3	2 740,9	скот и птица
шикі сүт	2 053,8	2 517,9	2905,7	2971,3	3 055,2	молоко сырое
тауық жұмыртқасы	1 319,8	1 313,2	1307,9	1243,6	1 459,4	яйца куриные
қойдан қырқылған жүн	1 688,4	1 799,8	2152,6	2299,8	2 266,1	шерсть стриженная с овцы
<b>1995 жылғы желтоқсан = 100</b>						
<b>Декабрь 1995г. = 100</b>						
<b>Ауыл шаруашылығы өнімі</b>	441,8	545,2	535,8	655,8	610,1	<b>Продукция сельского хозяйства</b>
<b>Өсімдік шаруашылығы өнімі</b>	414,7	549,1	473,3	630,4	549,7	<b>Продукция растениеводства</b>
дәнді дақылдар	445,4	584,4	495,5	693,8	580,2	культуры зерновые

Жалғасы

Продолжение

	2009	2010	2011	2012	2013	
майлы тұқымдар	222,2	282,5	323,0	306,6	307,9	семена масличные
көкөністер	314,6	396,4	377,3	397,4	372,5	овощи
картоп	223,0	283,3	259,3	255,7	241,2	картофель
<b>Мал шаруашылығы өнімі</b>	573,2	636,9	732,1	773,8	791,3	<b>Продукция животноводства</b>
мал және құс	844,2	927,8	1 094,6	1195,7	1181,7	скот и птица
шикі сүт	340,7	417,6	482,0	492,9	506,8	молоко сырое
тауық жұмыртқасы	249,9	248,7	247,7	235,5	276,4	яйца куриные
қойдан қырқылған жүн	821,1	875,5	1 047,3	1118,9	1102,5	шерсть стриженная с овцы
<b>2000 жылғы желтоқсан = 100</b>						
<b>Декабрь 2000г. = 100</b>						
<b>Ауыл шаруашылығы өнімі</b>	230,6	284,6	279,7	342,3	318,5	<b>Продукция сельского хозяйства</b>
<b>Өсімдік шаруашылығы өнімі</b>	205,7	272,4	234,8	314,8	272,7	<b>Продукция растениеводства</b>
дәнді дақылдар	208,9	274,0	232,3	325,3	272,1	культуры зерновые
майлы тұқымдар	179,0	227,6	260,3	247,0	248,1	семена масличные
көкөністер	175,8	221,6	210,9	222,1	208,2	овощи
картоп	158,7	201,6	184,4	181,9	171,6	картофель
<b>Мал шаруашылығы өнімі</b>	240,8	267,6	307,5	325,1	332,4	<b>Продукция животноводства</b>
мал және құс	266,0	292,3	344,9	376,7	372,3	скот и птица
шикі сүт	202,0	247,6	285,8	292,3	300,5	молоко сырое
тауық жұмыртқасы	193,0	192,1	191,2	181,8	213,4	яйца куриные
қойдан қырқылған жүн	201,8	215,2	257,4	275,0	271,0	шерсть стриженная с овцы

Жалғасы

Продолжение

	2009	2010	2011	2012	2013	
<b>2005 жылғы желтоқсан = 100</b>						
<b>Декабрь 2005г. = 100</b>						
<b>Ауыл шаруашылығы өнімі</b>	158,6	195,7	192,3	235,4	219,0	<b>Продукция сельского хозяйства</b>
<b>Өсімдік шаруашылығы өнімі</b>	158,8	210,2	181,2	243,0	210,5	<b>Продукция растениеводства</b>
дәнді дақылдар	160,5	210,5	178,5	249,9	209,0	культуры зерновые
майлы тұқымдар	127,8	162,5	183,9	174,5	175,3	семена масличные
көкөністер	144,3	181,9	173,1	182,3	170,9	овощи
картоп	152,6	193,8	177,4	174,9	165,0	картофель
<b>Мал шаруашылығы өнімі</b>	152,8	169,7	195,1	206,2	210,9	<b>Продукция животноводства</b>
мал және құс	159,7	175,5	207,0	226,2	223,5	скот и птица
шикі сүт	148,9	182,5	210,7	215,5	221,6	молоко сырое
тауық жұмыртқасы	127,5	126,9	126,4	120,2	141,0	яйца куриные
қойдан қырқылған жүн	110,8	118,1	141,3	151,0	148,7	шерсть стриженная с овцы

Жалғасы

Продолжение

	2011	2012	2013	
<b>2010 жылғы желтоқсан = 100</b>				
<b>Декабрь 2010г. = 100</b>				
<b>Ауыл шаруашылығы өнімі</b>	164,1	120,3	111,9	<b>Продукция сельского хозяйства</b>
<b>Өсімдік шаруашылығы өнімі</b>	164,1	115,6	100,1	<b>Продукция растениеводства</b>
дәнді дақылдар	163,8	118,7	99,3	культуры зерновые
майлы тұқымдар	134,0	107,4	107,9	семена масличные
көкөністер	155,8	100,3	94,0	овощи
картоп	166,6	90,2	85,1	картофель
<b>Мал шаруашылығы өнімі</b>	158,4	121,5	124,2	<b>Продукция животноводства</b>
мал және құс	168,7	128,9	127,4	скот и птица
шикі сүт	157,7	118,1	121,4	молоко сырое
тауық жұмыртқасы	116,0	94,7	111,1	яйца куриные
қойдан қырқылған жүн	114,5	127,8	124,2	шерсть стриженная с овцы

**Ауыл шаруашылығы өнімін өткізу бағасының индексі**  
**Индекс цен реализации на продукцию сельского хозяйства**

2000 жылғы желтоқсанға, пайызбен кезең соңына

на конец периода, в процентах, к декабрю 2000 года

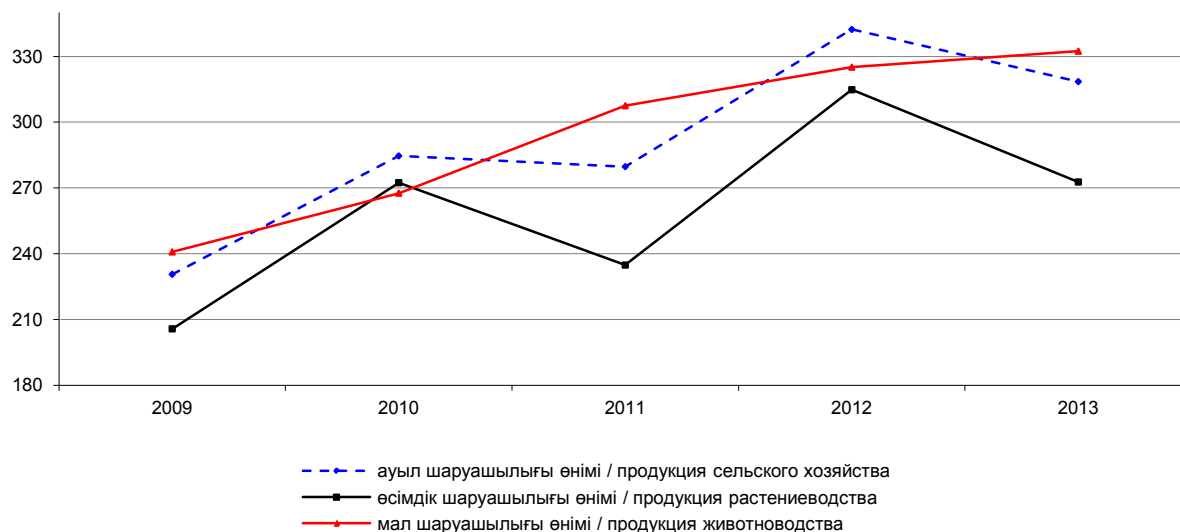

**1.4 2013 жылы ауыл шаруашылығы өнімін өткізу бағасының индексі**  
**Индекс цен реализации на продукцию сельского хозяйства в 2013 году**

пайызбен

в процентах

	Ауыл шаруашылығы өнімі Продукция сельского хозяйства	Өсімдік шаруашылығы өнімі Продукция растениеводства	Дәнді дақылдар Культуры зерновые	Картоп Картофель	Көкөністер Овощи	
<b>Өткен тоқсанға К предыдущему кварталу</b>						
I тоқсан	106,3	108,4	109,0	105,5	107,2	I квартал
II тоқсан	99,0	99,5	99,1	102,1	101,4	II квартал
III тоқсан	96,6	96,1	95,7	99,3	96,3	III квартал
IV тоқсан	95,6	89,9	88,1	88,8	89,6	IV квартал
<b>Өткен жылғы тиісті кезеңге К соответствующему периоду предыдущего года</b>						
I тоқсан	124,7	139,3	145,2	104,4	116,1	I квартал
II тоқсан	124,0	139,0	143,9	115,2	118,8	II квартал
I жарты жылдық	124,4	139,2	144,6	109,6	117,4	I полугодие
III тоқсан	119,5	131,1	134,6	114,2	116,2	III квартал
9 ай	122,7	136,5	141,2	111,1	117,0	9 месяцев
IV тоқсан	97,1	93,2	91,0	95,0	93,8	IV квартал
Жыл	115,5	123,5	125,9	107,0	110,8	Год
<b>Тоқсан ішінде За квартал</b>						
I тоқсан	103,2	103,9	104,0	102,8	107,6	I квартал
II тоқсан	97,0	98,1	97,5	103,2	98,7	II квартал
III тоқсан	96,5	94,1	93,7	94,1	94,5	III квартал
IV тоқсан	96,3	90,3	88,0	94,6	93,5	IV квартал



Жалғасы

Продолжение

	Мал шаруашылығы өнімі Продукция животноводства	Мал және құс Скот и птица	Шикі сүт Молоко сырое	Тауық жұмыртқасы Яйца куриные	
<b>Өткен тоқсанға</b>					
<b>К предыдущему кварталу</b>					
I тоқсан	102,9	101,8	104,8	105,6	I квартал
II тоқсан	98,2	99,1	96,4	96,8	II квартал
III тоқсан	97,4	98,9	97,2	90,5	III квартал
IV тоқсан	103,9	100,0	104,7	122,7	IV квартал
<b>Өткен жылғы тиісті кезеңге</b>					
<b>К соответствующему периоду предыдущего года</b>					
I тоқсан	104,6	107,6	101,2	96,3	I квартал
II тоқсан	103,6	104,4	102,3	102,1	II квартал
I жарты жылдық	104,1	106,0	101,8	99,1	I полугодие
III тоқсан	102,8	101,6	104,5	109,5	III квартал
9 ай	103,7	104,5	102,6	102,1	9 месяцев
IV тоқсан	102,2	99,7	102,9	113,6	IV квартал
Жыл	103,3	103,3	102,7	105,0	Год
<b>Тоқсан ішінде</b>					
<b>За квартал</b>					
I тоқсан	102,1	101,1	102,5	105,7	I квартал
II тоқсан	95,4	98,8	94,0	82,1	II квартал
III тоқсан	100,2	98,7	99,9	108,6	III квартал
IV тоқсан	104,9	100,2	106,8	124,5	IV квартал

**1.5 2013 жылы ауыл шаруашылығы өнімін өткізу бағасының индексі**  
**Индекс цен реализации на продукцию сельского хозяйства в 2013 году**

пайызбен

в процентах

	Ауыл шаруашылығы өнімі Продукция сельского хозяйства	Өсімдік шаруашылығы өнімі Продукция растениеводства	Дәнді дақылдар Культуры зерновые	Картоп Картофель	Көкөністер Овощи	
<b>Өткен айға</b>						
<b>К предыдущему месяцу</b>						
Қаңтар	101,5	101,8	101,9	102,6	101,8	Январь
Ақпан	101,2	101,9	101,9	101,1	104,2	Февраль
Наурыз	100,4	100,2	100,2	99,0	101,5	Март
Сәуір	99,5	99,4	99,2	100,9	99,2	Апрель
Мамыр	98,8	99,3	99,1	102,0	100,3	Май
Маусым	98,6	99,4	99,2	100,2	99,1	Июнь
Шілде	98,8	98,5	98,3	100,1	99,0	Июль
Тамыз	99,6	99,2	99,1	101,4	97,7	Август
Қыркүйек	98,1	96,3	96,1	92,7	97,7	Сентябрь
Қазан	97,8	95,2	94,1	92,4	90,6	Октябрь
Қараша	99,0	96,5	95,6	99,5	100,7	Ноябрь
Желтоқсан	99,5	98,3	97,8	102,8	102,5	Декабрь
<b>Өткен жылғы желтоқсанға</b>						
<b>К декабрю предыдущего года</b>						
Қаңтар	101,5	101,8	101,9	102,6	101,8	Январь
Ақпан	102,7	103,7	103,8	103,8	106,1	Февраль
Наурыз	103,2	103,9	104,0	102,8	107,6	Март
Сәуір	102,7	103,3	103,2	103,7	106,8	Апрель
Мамыр	101,4	102,6	102,2	105,8	107,1	Май
Маусым	100,0	101,9	101,4	106,0	106,2	Июнь

Жалғасы

Продолжение

	Ауыл шаруашылығы өнімі Продукция сельского хозяйства	Өсімдік шаруашылығы өнімі Продукция растениеводства	Дәнді дақылдар Культуры зерновые	Картоп Картофель	Көкөністер Овощи	
Шілде	98,8	100,4	99,7	106,1	105,1	Июль
Тамыз	98,5	99,6	98,9	107,6	102,7	Август
Қыркүйек	96,6	95,9	95,0	99,7	100,3	Сентябрь
Қазан	94,4	91,3	89,4	92,2	90,9	Октябрь
Қараша	93,4	88,1	85,5	91,7	91,5	Ноябрь
Желтоқсан	93,0	86,6	83,6	94,3	93,7	Декабрь
<b>Өткен жылғы тиісті айға</b>						
<b>К соответствующему месяцу предыдущего года</b>						
Қаңтар	124,0	138,2	144,2	101,7	112,8	Январь
Ақпан	125,0	140,0	145,9	104,3	117,0	Февраль
Наурыз	125,0	139,9	145,5	107,4	118,4	Март
Сәуір	123,9	138,7	143,9	111,1	117,5	Апрель
Мамыр	123,9	138,9	143,8	117,1	119,0	Май
Маусым	124,3	139,3	144,1	117,7	120,1	Июнь
Шілде	122,9	137,2	141,5	118,4	120,1	Июль
Тамыз	120,5	133,1	136,9	117,8	117,4	Август
Қыркүйек	115,1	123,6	126,0	106,7	111,2	Сентябрь
Қазан	103,1	103,2	102,5	96,0	93,4	Октябрь
Қараша	95,8	90,9	88,3	94,5	94,3	Ноябрь
Желтоқсан	93,0	86,6	83,6	94,3	93,7	Декабрь
<b>Өткен жылғы тиісті кезеңге</b>						
<b>К соответствующему периоду предыдущего года</b>						
Қаңтар	124,0	138,2	144,2	101,7	112,8	Январь
Ақпан	124,5	139,1	145,1	103,0	114,9	Февраль
Наурыз	124,7	139,3	145,2	104,4	116,1	Март
Сәуір	124,5	139,2	144,9	106,0	116,4	Апрель
Мамыр	124,4	139,1	144,7	108,1	116,9	Май
Маусым	124,4	139,2	144,6	109,6	117,4	Июнь
Шілде	124,1	138,9	144,1	110,8	117,8	Июль
Тамыз	123,7	138,1	143,2	111,7	117,8	Август
Қыркүйек	122,7	136,5	141,2	111,1	117,0	Сентябрь
Қазан	120,6	132,6	136,6	109,6	114,5	Октябрь
Қараша	117,9	127,8	131,0	108,2	112,5	Ноябрь
Желтоқсан	115,5	123,5	125,9	107,0	110,8	Декабрь
<b>2005 жылғы желтоқсан = 100</b>						
<b>Декабрь 2005г. = 100</b>						
Қаңтар	238,9	247,3	254,5	179,5	185,7	Январь
Ақпан	241,8	252,0	259,3	181,5	193,4	Февраль
Наурыз	242,9	252,5	259,8	179,7	196,3	Март
Сәуір	241,7	250,9	257,8	181,3	194,7	Апрель
Мамыр	238,8	249,2	255,4	185,0	195,3	Май
Маусым	235,5	247,6	253,4	185,4	193,6	Июнь
Шілде	232,7	243,9	249,2	185,6	191,6	Июль
Тамыз	231,8	241,9	247,1	188,2	187,3	Август
Қыркүйек	227,3	233,0	237,5	174,4	182,9	Сентябрь
Қазан	222,3	221,8	223,4	161,2	165,7	Октябрь
Қараша	220,0	214,0	213,7	160,4	166,8	Ноябрь
Желтоқсан	219,0	210,5	209,0	165,0	170,9	Декабрь

## Жалғасы

## Продолжение

	Ауыл шаруашылығы өнімі Продукция сельского хозяйства	Өсімдік шаруашылығы өнімі Продукция растениеводства	Дәнді дақылдар Культуры зерновые	Картоп Картофель	Көкөністер Овощи	
<b>2010 жылғы желтоқсан = 100</b>						
<b>Декабрь 2010г.= 100</b>						
Қаңтар	122,1	117,6	120,9	92,6	102,1	Январь
Ақпан	123,6	119,8	123,2	93,6	106,4	Февраль
Наурыз	124,1	120,1	123,4	92,7	107,9	Март
Сәуір	123,5	119,4	122,5	93,6	107,1	Апрель
Мамыр	122,0	118,5	121,3	95,5	107,4	Май
Маусым	120,3	117,8	120,4	95,7	106,4	Июнь
Шілде	118,9	116,0	118,4	95,7	105,3	Июль
Тамыз	118,5	115,1	117,4	97,1	103,0	Август
Қыркүйек	116,2	110,9	112,8	90,0	100,5	Сентябрь
Қазан	113,6	105,5	106,1	83,2	91,1	Октябрь
Қараша	112,4	101,8	101,5	82,8	91,7	Ноябрь
Желтоқсан	111,9	100,1	99,3	85,1	94,0	Декабрь

## Жалғасы

## Продолжение

	Мал шаруашылығы өнімі Продукция животноводства	Мал және құс Скот и птица	Шикі сүт Молоко сырое	Тауық жұмыртқасы Яйца куриные	
<b>Өткен айға</b>					
<b>К предыдущему месяцу</b>					
Қаңтар	101,0	100,6	102,1	101,2	Январь
Ақпан	100,3	100,6	100,1	99,0	Февраль
Наурыз	100,8	99,9	100,2	105,6	Март
Сәуір	99,7	99,3	99,0	102,8	Апрель
Мамыр	98,0	99,5	96,5	93,7	Май
Маусым	97,5	100,0	98,4	85,2	Июнь
Шілде	99,3	99,4	99,6	98,0	Июль
Тамыз	100,3	99,7	99,2	105,6	Август
Қыркүйек	100,6	99,6	101,1	104,9	Сентябрь
Қазан	101,5	100,6	102,0	104,9	Октябрь
Қараша	102,3	99,6	101,9	115,2	Ноябрь
Желтоқсан	101,1	100,0	102,8	103,0	Декабрь
<b>Өткен жылғы желтоқсанға</b>					
<b>К декабрю предыдущего года</b>					
Қаңтар	101,0	100,6	102,1	101,2	Январь
Ақпан	101,3	101,2	102,2	100,2	Февраль
Наурыз	102,1	101,1	102,5	105,7	Март
Сәуір	101,8	100,4	101,5	108,7	Апрель
Мамыр	99,8	99,9	97,9	101,8	Май
Маусым	97,3	99,9	96,4	86,8	Июнь
Шілде	96,6	99,3	96,0	85,0	Июль
Тамыз	96,9	99,0	95,2	89,8	Август
Қыркүйек	97,5	98,6	96,3	94,2	Сентябрь
Қазан	98,9	99,2	98,2	98,9	Октябрь
Қараша	101,2	98,8	100,0	114,0	Ноябрь
Желтоқсан	102,3	98,8	102,8	117,4	Декабрь
<b>Өткен жылғы тиісті айға</b>					
<b>К соответствующему месяцу предыдущего года</b>					
Қаңтар	104,5	107,8	102,0	93,6	Январь
Ақпан	104,6	107,8	100,6	96,4	Февраль
Наурыз	104,7	107,1	101,1	99,1	Март

## Жалғасы

## Продолжение

	Мал шаруашылығы өнімі Продукция животноводства	Мал және құс Скот и птица	Шикі сүт Молоко сырое	Тауық жұмыртқасы Яйца куриные	
Сәуір	103,6	105,2	101,5	99,0	Апрель
Мамыр	103,6	104,0	101,5	104,2	Май
Маусым	103,7	104,0	104,0	103,7	Июнь
Шілде	103,2	102,5	105,0	107,3	Июль
Тамыз	102,9	101,6	104,4	110,5	Август
Қыркүйек	102,4	100,8	104,2	110,5	Сентябрь
Қазан	101,8	100,7	103,5	105,4	Октябрь
Қараша	102,6	99,6	102,3	117,7	Ноябрь
Желтоқсан	102,3	98,8	102,8	117,4	Декабрь
<b>Өткен жылғы тиісті кезеңге К соответствующему периоду предыдущего года</b>					
Қаңтар	104,5	107,8	102,0	93,6	Январь
Ақпан	104,6	107,8	101,3	95,0	Февраль
Наурыз	104,6	107,6	101,2	96,3	Март
Сәуір	104,4	107,0	101,3	97,0	Апрель
Мамыр	104,2	106,4	101,3	98,3	Май
Маусым	104,1	106,0	101,8	99,1	Июнь
Шілде	104,0	105,5	102,2	100,0	Июль
Тамыз	103,9	105,0	102,5	101,1	Август
Қыркүйек	103,7	104,5	102,6	102,1	Сентябрь
Қазан	103,5	104,1	102,7	102,4	Октябрь
Қараша	103,4	103,7	102,7	103,8	Ноябрь
Желтоқсан	103,3	103,3	102,7	105,0	Декабрь
<b>2005 жылғы желтоқсан = 100 Декабрь 2005г.= 100</b>					
Қаңтар	208,2	227,4	220,0	121,6	Январь
Ақпан	208,8	228,9	220,3	120,3	Февраль
Наурыз	210,4	228,7	220,8	127,0	Март
Сәуір	209,9	227,1	218,6	130,6	Апрель
Мамыр	205,7	226,0	211,0	122,4	Май
Маусым	200,7	225,9	207,6	104,3	Июнь
Шілде	199,2	224,7	206,8	102,2	Июль
Тамыз	199,8	223,9	205,2	107,9	Август
Қыркүйек	201,0	223,0	207,5	113,2	Сентябрь
Қазан	204,0	224,3	211,6	118,8	Октябрь
Қараша	208,6	223,5	215,6	136,9	Ноябрь
Желтоқсан	210,9	223,5	221,6	141,0	Декабрь
<b>2010 жылғы желтоқсан = 100 Декабрь 2010г.= 100</b>					
Қаңтар	122,7	129,6	120,5	95,8	Январь
Ақпан	123,0	130,4	120,7	94,8	Февраль
Наурыз	124,0	130,3	121,0	100,1	Март
Сәуір	123,6	129,4	119,8	102,9	Апрель
Мамыр	121,2	128,8	115,6	96,4	Май
Маусым	118,2	128,7	113,7	82,1	Июнь
Шілде	117,4	128,0	113,3	80,5	Июль
Тамыз	117,7	127,6	112,4	85,0	Август
Қыркүйек	118,4	127,1	113,6	89,2	Сентябрь
Қазан	120,2	127,8	115,9	93,6	Октябрь
Қараша	122,9	127,3	118,1	107,9	Ноябрь
Желтоқсан	124,2	127,4	121,4	111,1	Декабрь

### Ауыл шаруашылығы өнімін өткізу бағасының өзгеруі Изменение цен реализации на продукцию сельского хозяйства

өткен айға пайызбен, өсуі +, төмендеуі -

к предыдущему месяцу, прирост +, снижение -

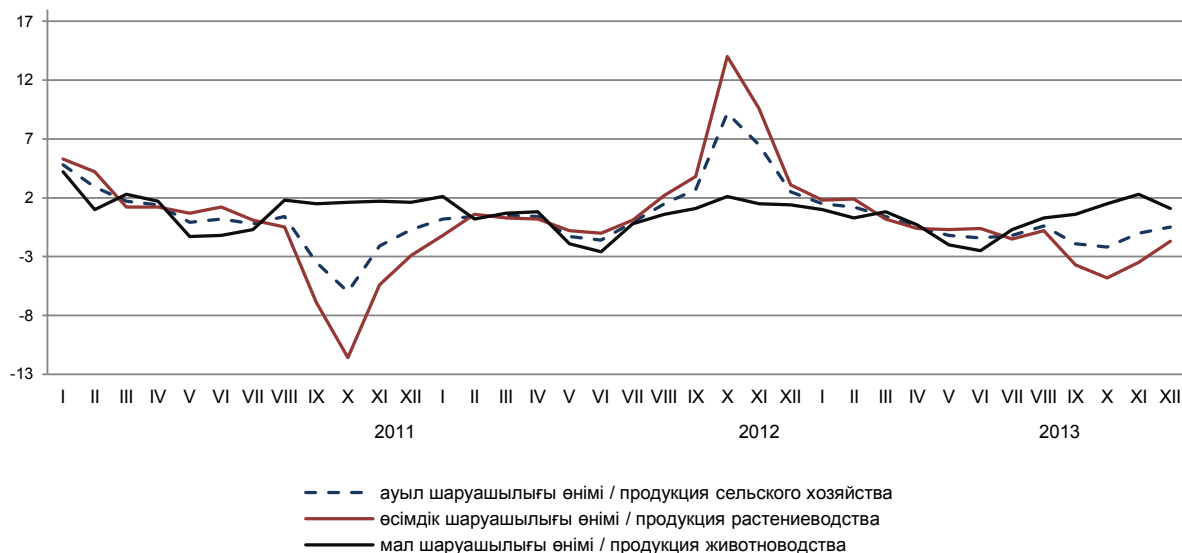

### 1.6 Ауыл шаруашылығы өнімінің өткізу бағасының индексі Индексы цен реализации на продукцию сельского хозяйства

пайызбен

в процентах

	2009	2010	2011	2012	2013	
<b>Өткен жылғы желтоқсанға К декабрю предыдущего года</b>						
<b>Дәнді дақылдар</b>						<b>Культуры зерновые</b>
бидай	70,9	137,5	80,6	147,0	79,8	пшеница
қатты бидай	86,2	108,4	87,1	115,2	85,1	пшеница твердая
жұмсақ бидай	70,0	139,2	80,1	149,7	79,6	пшеница мягкая
жүгері	95,7	101,9	112,2	110,3	99,7	кукуруза
арпа	74,9	101,6	105,3	123,7	95,8	ячмень
қара бидай	102,2	101,8	96,1	95,0	95,0	рожь
сұлы	99,7	93,8	110,1	104,9	107,2	овес
тары	97,7	100,7	100,2	102,0	89,9	просо
қарақұмық	100,5	168,5	79,8	92,2	88,6	гречиха
Бұршақ	94,2	121,4	95,9	108,5	110,7	Горох
Соя бұршақтары	100,4	104,0	108,7	117,3	105,6	Бобы соевые
<b>Майлы тұқымдар</b>						<b>Семена масличные</b>
күнбағыс тұқымдары	87,3	132,0	113,0	93,2	101,5	семена подсолнечника
мақсары тұқымдары	94,8	105,8	114,7	110,3	96,5	семена сафлора
Күріш	116,4	94,5	103,4	100,2	103,5	Рис
<b>Көкөністер</b>						<b>Овожи</b>
қырыққабат	89,9	124,4	89,3	106,3	89,9	капуста
қияр	120,3	119,6	98,8	108,0	93,4	огурцы
қызанақ	95,5	114,9	106,6	88,6	99,9	помидоры
асханалық сәбіз	66,8	156,7	84,1	116,4	96,5	морковь столовая

Жалғасы

Продолжение

	2009	2010	2011	2012	2013	
басты пияз	89,0	120,2	109,8	99,0	96,6	лук репчатый
асханалық қызылша	75,6	125,0	96,7	110,9	101,7	свекла столовая
Темекі	100,0	121,7	97,8	62,5	106,2	Табак
Қант қызылшасы	117,6	112,9	98,5	113,7	79,4	Сахарная свекла
Мақта	94,5	195,4	78,4	92,9	112,0	Хлопок
Қауын және қарбыз	99,7	118,5	94,9	111,0	117,0	Дыни и арбузы
Картоп	80,0	127,0	91,5	98,6	94,3	Картофель
Кесіп алынған гүлдер	97,3	84,4	190,3	75,0	100,0	Цветы срезанные
Жеміс-жидектер	93,0	136,0	108,3	108,9	108,4	Плоды и ягоды
Жүзім	115,5	128,3	106,5	110,0	154,4	Виноград
<b>Мал және құс</b>						<b>Скот и птица</b>
ірі қара мал	105,7	110,8	123,9	109,8	97,9	скот крупный рогатый
жылқы	106,3	111,7	116,4	110,8	101,1	лошади
түйе	102,2	116,5	124,8	106,1	103,5	верблюды
қой	104,5	111,8	131,3	115,4	106,1	овцы
шошқа	105,7	111,3	105,5	101,7	100,8	свиньи
құс	103,2	105,9	101,1	105,3	94,5	птица
<b>Шикі сүт</b>						<b>Молоко сырое</b>
сиырдың	97,0	122,6	115,3	101,5	102,9	коровье
биенің	100,4	131,1	125,8	99,0	110,6	кобылье
түйенің	105,3	122,6	124,6	138,2	94,5	верблюжье
Бал	125,5	107,7	109,0	103,3	98,1	Мед
Тауық жұмыртқасы	89,9	99,5	99,6	95,1	98,1	Яйца куриные
Қойдан қырқылған жүн	99,4	106,6	119,6	106,8	98,5	Шерсть стриженная с овцы
Елтірілі қозы терісі	97,8	100,1	155,0	103,7	102,7	Шкурки ягнят смушковых
<b>Өткен жылға</b>						
<b>К предыдущему году</b>						
<b>Дәнді дақылдар</b>						<b>Культуры зерновые</b>
бидай	97,7	78,8	139,7	84,0	128,6	пшеница
қатты бидай	106,0	87,5	109,0	82,7	118,3	пшеница твердая
жұмсақ бидай	97,2	78,3	141,6	84,0	129,4	пшеница мягкая
жүгері	109,2	92,3	113,0	108,9	109,1	кукуруза
арпа	101,2	71,4	123,1	99,7	124,1	ячмень
қара бидай	119,8	91,3	104,6	91,0	98,4	рожь
сұлы	113,2	90,1	113,7	97,9	111,0	овес
тары	101,4	97,9	104,4	94,6	101,7	просо
қарақұмық	111,3	101,3	158,6	76,0	91,9	гречиха
Бұршақ	113,9	88,3	128,9	97,3	111,7	Горох
Соя бұршақтары	122,9	99,2	108,4	108,1	117,9	Бобы соевые
<b>Майлы тұқымдар</b>						<b>Семена масличные</b>
күнбағыс тұқымдары	96,5	97,2	140,1	92,1	110,2	семена подсолнечника
мақсары тұқымдары	116,2	92,7	116,3	106,3	110,6	семена сафлора
күріш	133,6	102,1	100,1	101,0	100,8	рис
<b>Көкөністер</b>						<b>Овощи</b>
қырыққабат	95,2	93,6	131,4	72,8	119,3	капуста
қияр	107,8	120,1	113,2	95,9	104,9	огурцы
қызанақ	105,0	106,9	108,2	97,6	96,4	помидоры
асханалық сәбіз	103,5	82,2	143,5	84,5	113,5	морковь столовая
басты пияз	110,0	96,2	126,9	97,2	99,9	лук репчатый
асханалық қызылша	113,1	82,1	129,5	87,1	116,1	свекла столовая
Темекі	110,0	105,4	115,0	95,1	65,1	Табак
Қант қызылшасы	105,2	117,0	110,3	99,7	108,8	Сахарная свекла
Мақта	92,5	118,3	153,0	80,1	96,2	Хлопок
Қауын және қарбыз	101,7	108,1	108,5	99,9	114,3	Дыни и арбузы

Жалғасы

Продолжение

	2009	2010	2011	2012	2013	
Картоп	104,8	91,6	128,2	77,6	107,0	Картофель
Кесіп алынған гүлдер	115,3	85,5	170,0	83,6	90,0	Цветы срезанные
Жеміс-жидектер	88,5	101,7	135,4	104,3	113,0	Плоды и ягоды
Жүзім	97,6	123,4	121,2	104,6	123,6	Виноград
<b>Мал және құс</b>						<b>Скот и птица</b>
ірі қара мал	112,7	108,8	119,5	113,3	104,8	скот крупный рогатый
жылқы	111,5	108,0	115,6	113,0	105,3	лошади
түйе	105,3	110,1	120,1	114,8	105,2	верблюды
қой	107,8	106,4	125,0	122,1	109,4	овцы
шошқа	113,0	111,0	105,9	106,8	95,8	свины
құс	108,6	102,6	105,0	103,0	96,3	птица
<b>Шикі сүт</b>						<b>Молоко сырое</b>
сиырдың	103,8	109,9	127,6	102,9	102,5	коровье
биенің	113,7	111,8	144,4	108,6	104,8	кобылье
түйенің	106,6	115,3	126,7	132,5	113,3	верблюжье
Тауық жұмыртқасы	89,8	99,1	102,9	96,2	105,0	Яйца куриные
Бал	139,6	122,6	106,8	106,1	99,2	Мед
Қойдан қырқылған жүн	102,2	102,8	113,1	113,3	102,2	Шерсть стриженная с овцы
Елтірілі қозы терісі	98,6	99,3	120,9	131,3	102,1	Шкурки ягнят смушковых

**Өнімнің жекелеген түрлерін өткізу бағасының индексі**  
**Индексы цен реализации на отдельные виды продукции**

кезең соңына, өткен жылғы желтоқсанға пайызбен

на конец периода, в процентах к декабрю предыдущего года

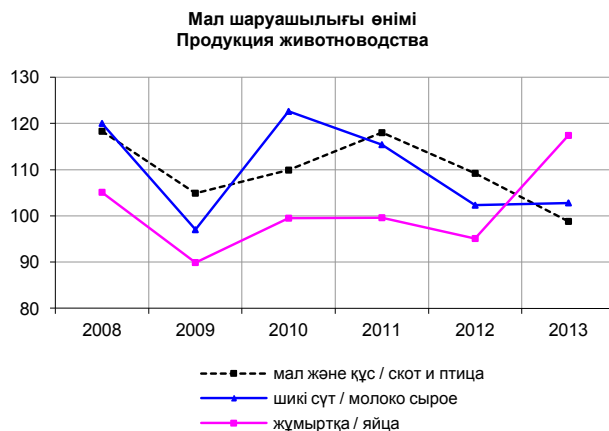
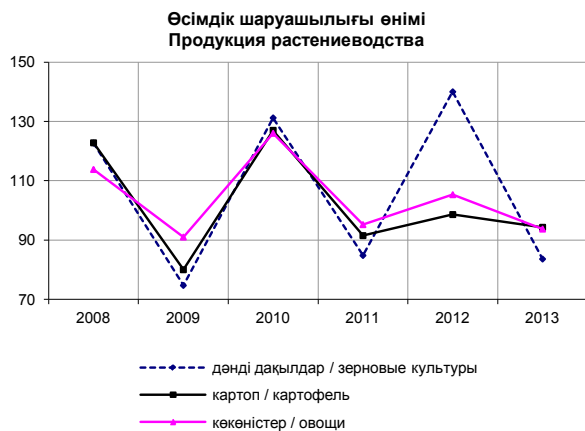

**1.7 2013 жылы ауыл шаруашылығы өнімінің жекелеген түрлерін өткізу бағасының индексі**  
**Индексы цен реализации на отдельные виды продукции сельского хозяйства в 2013 году**

пайызбен

в процентах

	Қаңтар Январь	Ақпан Февраль	Наурыз Март	Сәуір Апрель	Мамыр Май	Маусым Июнь	
<b>Өткен айға К предыдущему месяцу</b>							
<b>Дәнді дақылдар</b>							<b>Культуры зерновые</b>
бидай	101,9	102,1	100,1	98,9	98,8	99,1	пшеница
қатты бидай	101,2	101,8	99,0	100,0	99,3	101,2	пшеница твердая
жұмсақ бидай	101,9	102,1	100,2	98,8	98,7	99,0	пшеница мягкая
жүгері	101,9	101,2	100,5	100,2	100,0	100,0	кукуруза
арпа	103,3	102,0	101,0	101,0	100,8	99,6	ячмень
қара бидай	100,4	100,0	100,0	100,0	100,0	100,0	рожь
сұлы	102,3	101,5	101,3	101,6	99,9	99,9	овес
тары	101,7	100,0	99,0	100,0	100,0	97,8	просо
қарақұмық	99,9	99,9	100,0	100,0	98,6	97,3	гречиха
Соя бұршақтары	101,0	102,0	101,8	100,6	99,2	100,5	Бобы соевые
<b>Майлы тұқымдар</b>							<b>Семена масличные</b>
күнбағыс тұқымдары	100,4	100,5	102,4	101,4	104,1	104,1	семена подсолнечника
мақсары тұқымдары	100,8	102,2	100,0	101,0	102,0	100,5	семена сафлора
Күріш	100,3	100,2	100,0	100,3	100,0	100,4	Рис
<b>Көкөністер</b>							<b>Овощи</b>
қырыққабат	100,0	106,4	102,0	102,6	102,0	100,3	капуста
қияр	108,5	105,2	101,3	88,0	96,8	95,1	огурцы
қызанақ	110,9	100,8	100,7	100,1	93,9	94,6	помидоры
асханалық сәбіз	100,4	102,4	100,4	99,6	100,4	100,0	морковь столовая
басты пияз	100,0	101,3	101,3	99,4	100,5	99,6	лук репчатый
асханалық қызылша	100,5	103,2	101,5	100,0	100,8	100,0	свекла столовая
Қауын және қарбыз	100,0	100,0	100,0	100,0	100,0	100,0	Дыни и арбузы
Картоп	102,6	101,1	99,0	100,9	102,0	100,2	Картофель
<b>Мал және құс</b>							<b>Скот и птица</b>
ірі қара мал	100,9	100,6	100,1	100,7	99,4	100,2	скот крупный рогатый
жылқы	100,2	100,5	100,6	99,7	99,6	101,2	лошади
түйе	100,7	100,4	100,4	100,3	100,3	100,3	верблюды
қой	100,3	100,5	100,9	100,6	101,0	100,5	овцы
шошқа	98,9	99,7	100,5	99,2	99,8	98,9	свины
құс	100,6	101,0	98,5	94,1	98,6	98,8	птица
<b>Шикі сүт</b>							<b>Молоко сырое</b>
сиырдың	102,1	100,1	100,2	99,0	96,5	98,4	коровье
биенің	100,3	100,0	101,2	100,5	100,5	105,5	кобылье
түйенің	102,1	101,8	100,4	100,1	98,2	98,7	верблюжье
Тауық жұмыртқасы	101,2	99,0	105,6	102,8	93,7	85,2	Яйца куриные
Қойдан қырқылған жүн	100,2	100,0	100,3	100,0	100,0	99,2	Шерсть стриженная с овцы

Жалғасы

Продолжение

	Шілде Июль	Тамыз Август	Қыркүйек Сентябрь	Қазан Октябрь	Қараша Ноябрь	Желтоқсан Декабрь	
<b>Дәнді дақылдар</b>							<b>Культуры зерновые</b>
бидай	98,0	99,0	95,3	92,5	94,9	97,6	пшеница
қатты бидай	97,5	99,2	97,3	97,4	94,9	95,5	пшеница твердая
жұмсақ бидай	98,0	99,0	95,2	92,2	94,9	97,8	пшеница мягкая
жүгері	100,0	100,0	100,0	99,0	98,2	98,9	кукуруза
арпа	99,7	99,6	98,2	97,7	96,4	96,7	ячмень
қара бидай	101,0	100,0	100,0	93,6	100,0	100,0	рожь



Жалғасы

Продолжение

	Шілде Июль	Тамыз Август	Қыркүйек Сентябрь	Қазан Октябрь	Қараша Ноябрь	Желтоқсан Декабрь	
сұлы	98,1	103,2	99,5	98,1	102,0	99,7	овес
тары	100,0	100,0	99,1	100,5	91,7	100,0	просо
қарақұмық	99,0	99,6	100,0	100,0	97,3	96,4	гречиха
Соя бұршақтары	100,1	99,7	100,0	100,2	101,5	98,8	Бобы соевые
<b>Майлы тұқымдар</b>							<b>Семена масличные</b>
күнбағыс тұқымдары	101,1	100,0	100,0	100,3	95,5	92,4	семена подсолнечника
мақсары тұқымдары	100,0	99,8	100,1	91,8	100,1	98,5	семена сафлора
Күріш	100,0	99,3	100,0	103,0	100,0	100,0	Рис
<b>Көкөністер</b>							<b>Овощи</b>
қырыққабат	100,0	97,2	95,8	84,8	98,5	101,6	капуста
қияр	94,1	89,8	97,4	105,3	106,7	107,8	огурцы
қызанақ	98,2	101,7	96,3	99,0	101,9	102,8	помидоры
асханалық сәбіз	100,0	100,7	100,1	91,3	100,2	101,3	морковь столовая
басты пияз	98,9	99,9	100,3	92,6	101,2	102,1	лук репчатый
асханалық қызылша	100,0	100,5	100,5	92,8	102,0	100,5	свекла столовая
Қауын және қарбыз	101,2	116,2	99,2	100,3	100,0	100,0	Дыни и арбузы
Картоп	100,1	101,4	92,7	92,4	99,5	102,8	Картофель
<b>Мал және құс</b>							<b>Скот и птица</b>
ірі қара мал	99,1	99,3	99,2	99,7	98,6	100,1	скот крупный рогатый
жылқы	99,6	100,1	99,9	99,1	100,6	99,9	лошади
түйе	100,0	100,1	100,0	100,5	100,2	100,2	верблюды
қой	99,7	100,4	100,3	100,6	100,2	100,8	овцы
шошқа	99,4	99,4	101,8	100,7	100,8	101,9	свины
құс	100,0	100,3	99,1	103,7	101,5	98,5	птица
<b>Шикі сүт</b>							<b>Молоко сырое</b>
сиырдың	99,6	99,2	101,1	102,0	101,9	102,8	коровье
биенің	99,3	100,1	100,0	100,0	102,9	99,8	кобылье
түйенің	98,6	101,7	98,1	98,4	98,1	98,2	верблюжье
Тауық жұмыртқасы	98,0	105,6	104,9	104,9	115,2	103,0	Яйца куриные
Қойдан қырқылған жүн	99,8	96,8	102,2	100,0	100,0	100,0	Шерсть стриженная с овцы

Жалғасы

Продолжение

	Қаңтар Январь	Ақпан Февраль	Наурыз Март	Сәуір Апрель	Мамыр Май	Маусым Июнь	
<b>Өткен жылғы желтоқсанға К декабрю предыдущего года</b>							
<b>Дәнді дақылдар</b>							<b>Культуры зерновые</b>
бидай	101,9	104,0	104,1	102,9	101,6	100,7	пшеница
қатты бидай	101,2	103,0	101,9	101,9	101,2	102,4	пшеница твердая
жұмсақ бидай	101,9	104,0	104,2	103,0	101,7	100,6	пшеница мягкая
жүгері	101,9	103,1	103,6	103,8	103,8	103,8	кукуруза
арпа	103,3	105,3	106,3	107,4	108,3	107,8	ячмень
қара бидай	100,4	100,4	100,4	100,4	100,4	100,4	рожь
сұлы	102,3	103,8	105,1	106,9	106,8	106,7	овес
тары	101,7	101,7	100,7	100,7	100,7	98,5	просо
қарақұмық	99,9	99,8	99,8	99,7	98,4	95,8	гречиха
Соя бұршақтары	101,0	103,1	104,9	105,5	104,6	105,2	Бобы соевые
<b>Майлы тұқымдар</b>							<b>Семена масличные</b>
күнбағыс тұқымдары	100,4	100,8	103,3	104,7	109,0	113,5	семена подсолнечника
мақсары тұқымдары	100,8	103,0	103,0	104,0	106,2	106,7	семена сафлора
Күріш	100,3	100,5	100,5	100,7	100,7	101,1	Рис
<b>Көкөністер</b>							<b>Овощи</b>
қырыққабат	100,0	106,4	108,5	111,3	113,5	113,9	капуста

## Жалғасы

## Продолжение

	Қаңтар Январь	Ақпан Февраль	Наурыз Март	Сәуір Апрель	Мамыр Май	Маусым Июнь	
қияр	108,5	114,1	115,6	101,7	98,5	93,7	огурцы
қызанақ	110,9	111,9	112,7	112,8	106,0	100,3	помидоры
асханалық сәбіз	100,4	102,8	103,2	102,8	103,2	103,2	морковь столовая
басты пияз	100,0	101,3	102,6	101,9	102,4	102,0	лук репчатый
асханалық қызылша	100,5	103,7	105,2	105,2	106,0	106,0	свекла столовая
Қауын және қарбыз	100,0	100,0	100,0	100,0	100,0	100,0	Дыни и арбузы
Картоп	102,6	103,8	102,8	103,7	105,8	106,0	Картофель
<b>Мал және құс</b>							<b>Скот и птица</b>
ірі қара мал	100,9	101,5	101,5	102,3	101,7	101,9	скот крупный рогатый
жылқы	100,2	100,7	101,3	101,1	100,7	101,9	лошади
түйе	100,7	101,2	101,6	101,9	102,1	102,4	верблюды
қой	100,3	100,8	101,8	102,4	103,5	104,1	овцы
шошқа	98,9	98,6	99,1	98,2	98,1	97,0	свиньи
құс	100,6	101,6	100,1	94,2	92,9	91,8	птица
<b>Шикі сүт</b>							<b>Молоко сырое</b>
сиырдың	102,1	102,2	102,5	101,4	97,9	96,3	коровье
биенің	100,3	100,3	101,5	102,0	102,6	108,3	кобылье
түйенің	102,1	104,0	104,4	104,5	102,6	101,3	верблюжье
Тауық жұмыртқасы	101,2	100,2	105,7	108,7	101,8	86,8	Яйца куриные
Қойдан қырқылған жүн	100,2	100,2	100,5	100,5	100,5	99,7	Шерсть стриженная с овцы

## Жалғасы

## Продолжение

	Шілде Июль	Тамыз Август	Қыркүйек Сентябрь	Қазан Октябрь	Қараша Ноябрь	Желтоқсан Декабрь	
<b>Дәнді дақылдар</b>							<b>Культуры зерновые</b>
бидай	98,7	97,7	93,1	86,1	81,8	79,8	пшеница
қатты бидай	99,8	99,1	96,4	93,9	89,1	85,1	пшеница твердая
жұмсақ бидай	98,6	97,6	93,0	85,8	81,4	79,6	пшеница мягкая
жүгері	103,8	103,8	103,8	102,7	100,9	99,7	кукуруза
арпа	107,5	107,1	105,3	102,8	99,1	95,8	ячмень
қара бидай	101,5	101,5	101,5	95,0	95,0	95,0	рожь
сұлы	104,7	108,1	107,5	105,4	107,5	107,2	овес
тары	98,5	98,5	97,6	98,1	89,9	89,9	просо
қарақұмық	94,8	94,5	94,5	94,5	92,0	88,6	гречиха
Соя бұршақтары	105,3	105,0	105,0	105,2	106,8	105,6	Бобы соевые
<b>Майлы тұқымдар</b>							<b>Семена масличные</b>
күнбағыс тұқымдары	114,7	114,7	114,7	115,0	109,8	101,5	семена подсолнечника
мақсары тұқымдары	106,7	106,4	106,5	97,8	98,0	96,5	семена сафлора
Күріш	101,1	100,4	100,4	103,5	103,5	103,5	Рис
<b>Көкөністер</b>							<b>Овощи</b>
қырыққабат	113,9	110,6	106,0	89,9	88,5	89,9	капуста
қияр	88,2	79,2	77,2	81,2	86,7	93,4	огурцы
қызанақ	98,5	100,1	96,4	95,4	97,3	99,9	помидоры
асханалық сәбіз	103,2	103,9	104,0	95,0	95,2	96,5	морковь столовая
басты пияз	100,9	100,8	101,1	93,6	94,7	96,6	лук репчатый
асханалық қызылша	106,0	106,5	107,0	99,2	101,3	101,7	свекла столовая
Қауын және қарбыз	101,2	117,6	116,6	117,0	117,0	117,0	Дыни и арбузы
Картоп	106,1	107,6	99,7	92,2	91,7	94,3	Картофель
<b>Мал және құс</b>							<b>Скот и птица</b>
ірі қара мал	101,0	100,3	99,5	99,2	97,8	97,9	скот крупный рогатый
жылқы	101,5	101,6	101,6	100,6	101,2	101,1	лошади
түйе	102,4	102,6	102,6	103,1	103,3	103,5	верблюды
қой	103,7	104,1	104,4	105,1	105,2	106,1	овцы

Жалғасы

Продолжение

	Шілде Июль	Тамыз Август	Қыркүйек Сентябрь	Қазан Октябрь	Қараша Ноябрь	Желтоқсан Декабрь	
шошқа	96,4	95,8	97,5	98,2	99,0	100,8	свиньи
құс	91,8	92,0	91,2	94,6	96,0	94,5	птица
<b>Шикі сүт</b>							<b>Молоко сырое</b>
сиырдың	96,0	95,2	96,2	98,2	100,0	102,9	коровье
биенің	107,5	107,6	107,6	107,6	110,7	110,6	кобылье
түйенің	99,9	101,6	99,6	98,0	96,2	94,5	верблюжье
Тауық жұмыртқасы	85,0	89,8	94,2	98,9	114,0	117,4	Яйца куриные
Қойдан қырқылған жүн	99,5	96,4	98,5	98,5	98,5	98,5	Шерсть стриженная с овцы

Жалғасы

Продолжение

	Қаңтар Январь	Ақпан Февраль	Наурыз Март	Сәуір Апрель	Мамыр Май	Маусым Июнь	
<b>Өткен жылғы тиісті айға</b>							
<b>К соответствующему месяцу предыдущего года</b>							
<b>Дәнді дақылдар</b>							<b>Культуры зерновые</b>
бидай	151,6	153,6	152,8	150,7	150,5	151,2	пшеница
қатты бидай	128,8	130,1	128,8	127,9	126,9	131,1	пшеница твердая
жұмсақ бидай	153,3	155,4	154,6	152,4	152,3	152,8	пшеница мягкая
жүгері	109,8	110,9	113,2	114,0	111,9	111,2	кукуруза
арпа	130,8	132,9	133,9	134,4	134,5	133,0	ячмень
қара бидай	95,4	95,4	95,4	95,4	102,1	102,1	рожь
сұлы	108,0	110,0	111,7	113,2	113,2	113,1	овес
тары	104,4	104,4	105,7	105,7	105,7	103,4	просо
қарақұмық	92,0	91,7	91,6	91,7	90,5	88,1	гречиха
Соя бұршақтары	117,9	119,5	121,3	120,8	119,6	120,3	Бобы соевые
<b>Майлы тұқымдар</b>							<b>Семена масличные</b>
күнбағыс тұқымдары	97,9	98,7	102,3	104,7	110,2	117,9	семена подсолнечника
мақсары тұқымдары	110,4	113,5	113,4	114,3	116,4	116,2	семена сафлора
Күріш	99,8	99,5	99,9	99,0	99,0	99,6	Рис
<b>Көкөністер</b>							<b>Овощи</b>
қырыққабат	120,1	127,2	129,8	133,3	135,5	136,5	капуста
қияр	114,2	122,1	122,1	105,7	105,6	108,4	огурцы
қызанақ	97,3	97,6	97,9	94,1	90,4	90,7	помидоры
асханалық сәбіз	119,4	121,3	120,6	119,7	120,1	120,6	морковь столовая
басты пияз	99,1	98,9	100,2	101,6	103,9	104,3	лук репчатый
асханалық ызылша	114,7	119,0	120,5	121,4	126,2	126,8	свекла столовая
Қауын және қарбыз	111,0	111,0	111,0	111,0	111,0	111,0	Дыни и арбузы
Картоп	101,7	104,3	107,4	111,1	117,1	117,7	Картофель
<b>Мал және құс</b>							<b>Скот и птица</b>
ірі қара мал	109,0	108,8	108,2	108,5	107,3	107,3	скот крупный рогатый
жылқы	109,1	107,8	108,5	107,5	105,8	106,6	лошади
түйе	106,9	106,7	106,6	106,0	105,1	104,7	верблюды
қой	114,1	113,4	112,2	111,0	109,4	109,4	овцы
шошқа	97,5	96,3	95,6	94,1	93,7	96,2	свиньи
құс	103,3	104,9	103,5	95,4	94,2	93,0	птица
<b>Шикі сүт</b>							<b>Молоко сырое</b>
сиырдың	101,3	99,9	100,4	100,9	101,5	104,0	коровье
биенің	99,3	99,1	97,9	96,6	101,1	109,7	кобылье
түйенің	141,2	138,4	137,0	129,4	106,6	109,7	верблюжье
Тауық жұмыртқасы	93,6	96,4	99,1	99,0	104,2	103,7	Яйца куриные
Қойдан қырқылған жүн	106,5	106,1	106,3	105,9	105,7	104,0	Шерсть стриженная с овцы

Жалғасы

Продолжение

	Шілде Июль	Тамыз Август	Қыркүйек Сентябрь	Қазан Октябрь	Қараша Ноябрь	Желтоқсан Декабрь	
<b>Дәнді дақылдар</b>							<b>Культуры зерновые</b>
бидай	147,6	141,8	128,4	100,3	84,7	79,8	пшеница
қатты бидай	127,9	124,3	120,9	111,7	91,5	85,1	пшеница твердая
жұмсақ бидай	149,1	143,2	129,0	99,7	84,3	79,6	пшеница мягкая
жүгері	111,7	110,8	109,0	105,7	102,5	99,7	кукуруза
арпа	130,8	132,9	133,9	134,4	134,5	133,0	ячмень
қара бидай	103,1	103,1	102,5	96,0	96,0	95,0	рожь
сұлы	111,3	114,8	113,2	108,8	108,0	107,2	овес
тары	103,4	103,4	102,4	102,6	90,3	89,9	просо
қарақұмық	94,4	94,0	94,0	94,4	91,8	88,6	гречиха
Соя бұршақтары	122,6	120,9	119,8	117,0	112,3	105,6	Бобы соевые
<b>Майлы тұқымдар</b>							<b>Семена масличные</b>
күнбағыс тұқымдары	120,2	119,9	119,7	119,3	112,7	101,5	семена подсолнечника
мақсары тұқымдары	116,2	116,0	115,7	100,6	100,6	96,5	семена сафлора
Күріш	100,8	100,1	100,1	103,7	104,5	103,5	Рис
<b>Көкөністер</b>							<b>Овощи</b>
қырыққабат	135,9	131,2	121,4	92,4	92,2	89,9	капуста
қияр	109,3	103,6	93,8	87,3	92,7	93,4	огурцы
қызанақ	92,0	101,5	103,9	97,3	96,0	99,9	помидоры
асханалық сәбіз	120,5	119,2	113,4	99,6	97,9	96,5	морковь столовая
басты пияз	103,8	102,0	101,8	92,5	94,5	96,6	лук репчатый
асханалық қызылша	126,8	121,2	115,1	101,0	104,9	101,7	свекла столовая
Қауын және қарбыз	111,9	124,0	116,7	117,0	117,0	117,0	Дыни и арбузы
Картоп	118,4	117,8	106,7	96,0	94,5	94,3	Картофель
<b>Мал және құс</b>							<b>Скот и птица</b>
ірі қара мал	105,4	103,9	102,4	101,3	99,0	97,9	скот крупный рогатый
жылқы	105,3	104,6	104,0	102,2	102,2	101,1	лошади
түйе	104,6	104,6	104,6	104,6	104,3	103,5	верблюды
қой	108,4	108,3	107,7	107,2	106,4	106,1	овцы
шошқа	93,8	93,7	94,8	96,0	97,7	100,8	свиньи
құс	92,1	92,0	92,0	95,1	95,9	94,5	птица
<b>Шикі сүт</b>							<b>Молоко сырое</b>
сиырдың	105,1	104,5	104,2	103,6	102,3	102,9	коровье
биенің	109,4	107,9	107,9	107,9	111,1	110,6	кобылье
түйенің	107,4	108,5	106,0	102,9	98,4	94,5	верблюжье
Тауық жұмыртқасы	107,3	110,5	110,5	105,4	117,7	117,4	Яйца куриные
Қойдан қырқылған жүн	100,6	96,9	99,1	99,1	98,6	98,5	Шерсть стриженная с овцы

### Ауыл шаруашылығы өнімінің жекелеген түрлерін өткізу бағасының индексі Индекс цен реализации на отдельные виды продукции сельского хозяйства

кезең соңына, өткен жылғы желтоқсанға пайызбен

на конец периода, в процентах к декабрю предыдущего года

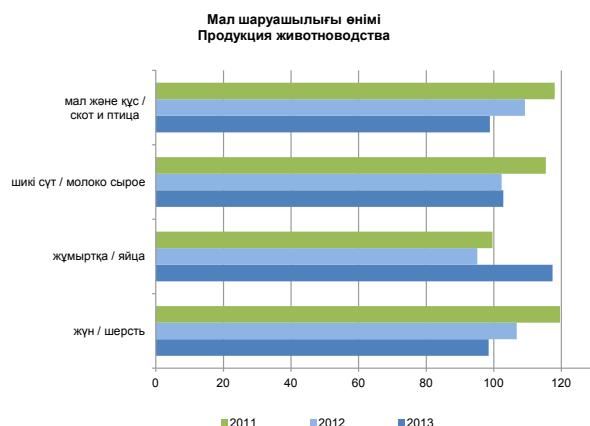

**1.8 Ауылшаруашылық құралымдары үшін өндірістік-техникалық мақсаттағы өнімі мен қызметтің баға индексі**

**Индекс цен на продукцию производственно-технического назначения и услуги сельскохозяйственных формирований**

өткен жылға пайызбен

в процентах к предыдущему году

	2009	2010	2011	2012	2013	
<b>Ауылшаруашылық құралымдары үшін өндірістік-техникалық мақсаттағы өнім мен қызметтері</b>	97,0	115,3	115,7	103,9	108,0	<b>Продукция производственно-технического назначения и услуги для приобретенная сельскохозяйственных формирований</b>
өнеркәсіп өнімі	95,8	115,7	115,7	103,9	108,0	продукция промышленная
ауылшаруашылық құралымдарына көрсетілген қызметтері	104,9	111,7	115,3	105,6	103,6	услуги, оказанные сельхозформированиям
сатып алынған ауыл шаруашылығы өнімі	106,5	110,7	117,2	98,5	123,3	приобретенная продукция сельского хозяйства
Негізгі өндірістік қорларды құратын ресурстар	107,4	107,6	108,2	104,1	99,8	Ресурсы, составляющие основные производственные фонды
Өндірістік айналым қорларын құратын ресурстар	95,1	115,9	116,3	103,9	108,7	Ресурсы, составляющие оборотные производственные фонды

**Ауыл шаруашылығы өнімін өткізу және ауылшаруашылық құралымдарының өнеркәсіп өнімі мен қызметтерін сатып алу бағасының индексі**

**Индекс цен реализации на продукцию сельского хозяйства и приобретения сельхозформированиями промышленной продукции и услуг**

өткен жылға пайызбен

в процентах к предыдущему году

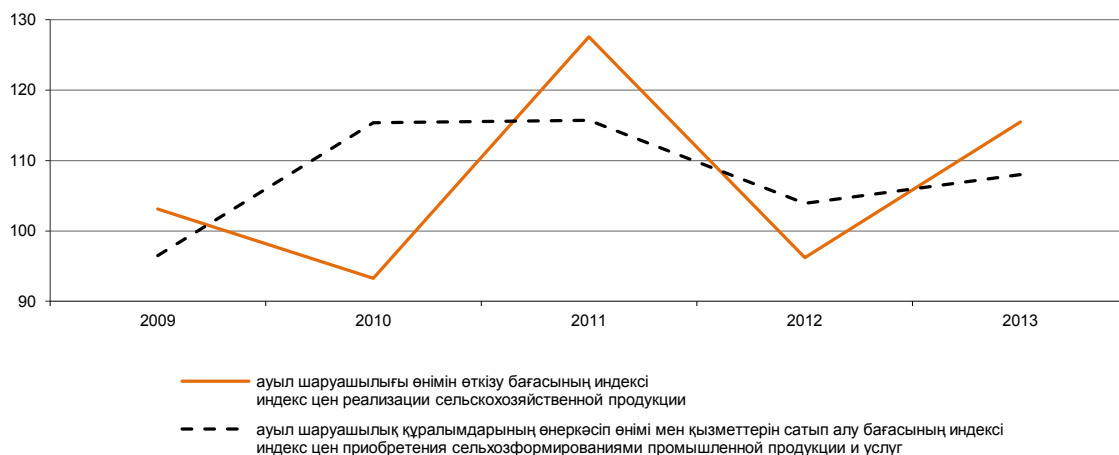

**1.9 Ауылшаруашылық құралымдары үшін өнеркәсіп өнім мен қызметтің негізгі түрлері баға индексі**  
**Индекс цен на основные виды промышленной продукции и услуг**  
**для сельскохозяйственных формирований**

өткен жылға пайызбен

в процентах к предыдущему году

	2009	2010	2011	2012	2013	
<b>Сатып алынған өнеркәсіп өнімі</b>						<b>Приобретенная промышленная продукция</b>
ауыл және орман шаруашылығына арналған машиналар	108,0	107,9	107,9	104,0	99,4	машины для сельского и лесного хозяйства
тракторлар	105,6	106,7	107,9	102,4	98,7	тракторы
автомобильдер	106,2	107,2	105,7	99,7	99,5	автомобили
Резеңке шиналар және камералар	110,3	109,3	116,3	100,4	101,4	Шины и камеры резиновые
Ауыл шаруашылығына арналған машина бөлшектері	110,8	107,8	113,1	100,0	100,0	Части машин для сельского хозяйства
Тыңайтқыштар мен азоттық қоспалар	118,5	106,1	106,7	110,2	101,5	Удобрения и соединения азотные
азоттық тыңайтқыштар	113,0	106,1	106,7	110,7	103,6	азотные удобрения
фосфорлық тыңайтқыштар	102,2	106,4	107,1	113,6	100,8	фосфорные удобрения
калий тыңайтқыштары	103,0	99,5	105,0	110,2	101,5	калийные удобрения
Пестицидтер және агрохимия өнімдері	109,5	108,4	108,5	101,1	98,7	Пестициды и агрохимические продукты
инсектицидтер	109,2	103,3	105,3	84,4	90,3	инсектициды
гербицидтер	112,8	109,7	109,0	102,7	98,9	гербициды
өңуге қарсы құралдар, өсімдіктің өсуін реттеуіштер	118,8	105,0	125,1	93,4	101,1	средства против прорастания, регуляторы роста растений
дезинфекция құралдары	117,3	106,6	105,0	100,0	100,0	средства дезинфекционные
фунгицидтер	95,0	103,9	105,3	100,0	100,0	фунгициды
Ауылшаруашылық жануарларына арналған дайын азықтар	91,9	103,5	116,7	97,1	137,7	Корма готовые для животных сельскохозяйственных
шошқаға арналған дайын жемшөп ірі қара малға арналған дайын жемшөп	102,6	98,3	101,9	106,5	137,0	корма готовые для свиней
үй құсына арналған дайын жемшөп	98,5	112,8	114,9	102,3	135,7	корма готовые для скота крупного рогатого
үй құсына арналған дайын жемшөп	90,8	103,5	116,7	97,1	137,8	корма готовые для птицы домашней
<b>Өзге де өнеркәсіп өнімдері</b>						<b>Прочая промышленная продукция</b>
сүрек және сүректен жасалған бұйымдар	110,8	111,5	145,3	103,1	99,5	древесина и изделия из древесины
металл емес минералдық бұйымдар	87,2	106,0	109,7	108,5	104,0	изделия минеральные неметаллические
негізгі металдар	95,1	101,3	107,5	98,5	99,7	металлы основные
дайын металл бұйымдар, машиналар мен жабдықтардан басқа	100,2	113,9	114,2	104,5	101,1	изделия металлические готовые, кроме машин и оборудования
Энергия ресурстары	92,2	121,0	116,9	105,5	100,2	Энергоресурсы
Мұнай өңдеу өнімдері	89,5	118,0	114,0	102,0	95,4	Продукты переработки нефти
бензин	87,2	110,9	122,2	101,7	91,7	бензин
газойл (дизельдік отын)	91,3	121,9	113,3	133,3	95,6	газойли (дизельное топливо)
отындық мазут	107,4	125,6	100,1	102,8	93,5	мазут топочный
сұйытылған пропан мен бутан	92,0	117,1	105,5	110,2	90,1	пропан и бутан сжиженный
Тас көмір	111,9	110,2	115,0	97,7	99,5	Уголь каменный
Табиғи газ	105,6	118,5	107,7	110,5	97,8	Газ природный
Электр энергиясы	104,9	124,5	120,4	109,5	105,6	Электроэнергия
<b>Ауыл шаруашылық құралымдарына көрсетілген қызметтері</b>						<b>Услуги, оказанные сельхозформированиям</b>
агромелиоративті жұмыстар жүргізу бойынша қызметтер	101,3	105,7	110,4	...	...	услуги по проведению работ агромелиоративных
орман және ауылшаруашылығына арналған машиналарды жөндеу және техникалық қызмет көрсету бойынша қызметтер	119,9	108,4	110,3	112,7	99,9	услуги по ремонту и техническому обслуживанию машин для сельского и лесного хозяйства

Жалғасы

Продолжение

	2009	2010	2011	2012	2013	
автомобильдерді жөндеу және техникалық қызмет көрсетулер	105,4	113,1	113,3	108,1	99,9	услуги по техническому обслуживанию и ремонту средств автотранспортных
автомобиль көлігінің жүк тасымалдау бойынша қызметтері	99,4	113,3	117,3	104,6	104,4	услуги автомобильного транспорта по грузовым перевозкам
почталық, курьерлік және байланыс қызметтері	102,2	108,6	102,0	99,3	102,7	услуги почтовые, курьерские и связи
ветеринарлық қызметтері	103,6	103,9	115,3	...	...	услуги ветеринарные
<b>Сатып алынған ауыл шаруашылығы өнімі</b>						<b>Приобретенная продукция сельского хозяйства</b>
тұқымдар мен отырғызылатын материалдар	111,1	112,3	117,6	86,1	129,8	семена и посадочный материал
жемшөп	99,4	112,7	118,9	104,8	137,0	корма
тірі малдар	108,4	106,7	115,3	109,0	103,0	животные живые

**1.10 Ауыл шаруашылығы өнімін өткізудің орташа бағасы**  
**Средние цены реализации на продукцию сельского хозяйства**

тоннасына теңгемен

в тенге за тонну

	2009	2010	2011	2012	2013	
<b>Кезең соңына</b>						
<b>На конец периода</b>						
<b>Дәнді дақылдар</b>						<b>Культуры зерновые</b>
бидай	19 344	26 196	22 069	31 860	26317	пшеница
қатты бидай	28 262	30 298	32 240	35 321	33638	пшеница твердая
жұмсақ бидай	18 828	25 959	21 480	31 659	25948	пшеница мягкая
жүгері	22 642	23 297	29 667	30 284	29613	кукуруза
арпа	14 496	14 609	17 615	21 475	22966	ячмень
қара бидай	20 235	20 304	20 970	26 408	29442	рожь
сұлы	13 106	12 270	19 843	19 733	18337	овес
тары	15 440	14 499	24 325	27 817	24705	просо
қарақұмық	30 495	50 110	79 428	72 331	64 108	гречиха
Бұршақ	28 957	34 547	33 665	36 736	34 623	Горох
Соя бұршақтары	44 802	47 607	51 842	61 406	70 559	Бобы соевые
<b>Майлы тұқымдар</b>						<b>Семена масличные</b>
күнбағыс тұқымдары	40 449	53 039	68 003	61 291	69 812	семена подсолнечника
мақсары тұқымдары	26 996	27 362	31 447	35 958	35 660	семена сафлора
Күріш	46 004	44 362	33 573	36 756	37 827	Рис
<b>Көкөністер</b>						<b>Овощи</b>
қырыққабат	30 858	38 363	36 238	38 242	38 519	капуста
қияр	54 653	60 541	61 162	84 099	86 789	огурцы
қызанақ	46 182	57 978	70 081	111 715	115 212	помидоры
асханалық сәбіз	35 039	54 211	49 100	56 506	52 259	морковь столовая
басты пияз	29 388	35 060	40 283	39 280	32 799	лук репчатый
асханалық қызылша	39 647	48 523	50 360	53 044	52 677	свекла столовая
Темекі	251 666	230 000	225 000	369 327	392 325	Табак
Қант қызылшасы	8 849	10 081	10 006	11 140	9 424	Сахарная свекла
Мақта	50 887	99 455	77 871	72 208	80 708	Хлопок
Қауын және қарбыз	16 025	19 066	18 836	22 849	27 303	Дыни и арбузы
Картоп	41 343	52 085	49 612	48 054	45 347	Картофель
Кесіп алынған гүлдер (мың дана)	66 203	44 391	83 563	150 000	363 830	Цветы срезанные (тыс.штук)

Жалғасы

Продолжение

	2009	2010	2011	2012	2013	
<b>Жеміс-жидек</b>						<b>Плоды и ягоды</b>
дәнекті жемістер	51 132	70 063	71 081	77 867	100 100	плоды косточковые
шекілдеуікті жемістер	51 518	67 933	73 639	82 419	69 979	плоды семечковые
жеміс дақылдарының жидектері	158 374	182 321	234 271	245 441	250 000	плоды культур ягодных
Жүзім	38 827	49 821	53 071	80 839	124 835	Виноград
<b>Мал және құс (тірілей салмақта)</b>						<b>Скот и птица (в живом весе)</b>
ірі қара мал	258 344	286 311	351 759	399 127	410 595	скот крупный рогатый
жылқы	313 577	350 603	457 989	490 762	491 254	лошади
түйе	229 928	275 257	498 138	525 551	475 204	верблюды
қой	235 885	262 198	343 823	397 705	437 002	овцы
шошқа	274 490	310 455	326 670	381 518	359 005	свиньи
құс	207 233	219 405	223 454	236 242	234 173	птица
<b>Шикі сүт</b>						<b>Молоко сырое</b>
сиырдың	44 992	55 590	66 879	69 040	72 459	коровье
биенің	152 749	232 082	291 997	290 083	362 387	кобылье
түйенің	138 152	176 006	308 734	406 383	379 237	верблюжье
Бал	751 763	841 618	917 809	1 017 990	980 930	Мед
Тауық жұмыртқасы (мың данасына)	12 264	12 308	12 531	12 297	15 342	Яйца куриные (за тыс. штук)
Қойдан қырқылған жүн (нақты салмақта)	102 446	108 909	140 692	153 809	153 468	Шерсть стриженная с овцы (в физической массе)
Елтірілі қозы терісі (мың данасына)	527 512	523 217	488 349	499 039	513 075	Шкурки ягнят смушковых (за тыс. штук)
<b>Жылына орта есеппен В среднем за год</b>						
<b>Дәнді дақылдар</b>						<b>Культуры зерновые</b>
бидай	25 665	21 830	28 995	26 917	31 509	пшеница
қатты бидай	30 740	27 930	35 916	29 531	35 450	пшеница твердая
жұмсақ бидай	25 371	20 868	27 907	25 546	29 823	пшеница мягкая
жүгері	23 279	22 541	27 094	28 933	30 533	кукуруза
арпа	18 479	13 599	17 001	18 641	24 120	ячмень
қара бидай	21 139	19 915	21 005	25 286	29 085	рожь
сұлы	13 486	12 201	19 500	18 978	18 227	овес
тары	15 771	14 492	25 037	26 808	27 264	посо
қарақұмық	34 392	32 951	90 076	72 910	68 569	гречиха
Бұршақ	31 288	27 887	35 567	35 235	33 912	Горох
Соя бұршақтары	45 312	46 125	50 747	55 520	70 267	Бобы соевые
<b>Майлы тұқымдар</b>						<b>Семена масличные</b>
күнбағыс тұқымдары	42 369	43 599	66 685	60 570	72 099	семена подсолнечника
мақсары тұқымдары	28 002	26 863	31 230	33 197	38 539	семена сафлора
Күріш	45 582	46 558	34 629	36 808	37 230	Рис
<b>Көкөністер</b>						<b>Овощи</b>
қырыққабат	34 949	33 701	45 095	34 222	40 827	капуста
қияр	47 338	55 373	62 682	76 136	84 545	огурцы
қызанақ	48 543	53 639	66 150	113 574	115 269	помидоры
асханалық сәбіз	48 024	40 566	58 962	51 288	55 966	морковь столовая
басты пияз	31 902	31 568	41 056	39 314	34 338	лук репчатый
асханалық қызылша	51 432	42 113	55 036	48 401	54 963	свекла столовая
Темекі	251 666	230 000	226 000	493 816	369 920	Табак
Қант қызылшасы	8 020	9 430	10 333	10 033	10 970	Сахарная свекла



Жалғасы

Продолжение

	2009	2010	2011	2012	2013	
Мақта	52 055	99 127	92 646	76 695	78 890	Хлопок
Қауын және қарбыз	16 025	17 594	19 444	20 679	24 779	Дыни и арбузы
Картоп	46 310	45 059	60 450	46 039	49 262	Картофель
Кесіп алынған гүлдер (мың дана)	70 995	56 239	83 340	166 667	363 830	Цветы срезанные (тыс.штук)
<b>Жеміс-жидек</b>						<b>Плоды и ягоды</b>
сүйекті жемістер	49 186	63 054	70 253	75 329	96 650	плоды косточковые
шекілдеуікті жемістер	49 450	55 445	72 455	71 731	68 567	плоды семечковые
жеміс дақылдарының жидектері	158 042	180 991	216 280	245 441	248 642	плоды культур ягодных
Жүзім	34 274	45 152	53 531	73 825	103 891	Виноград
<b>Мал және құс (тірілей салмақта)</b>						<b>Скот и птица (в живом весе)</b>
ірі қара мал	253 817	276 294	327 427	383 355	417 106	скот крупный рогатый
жылқы	308 000	333 783	414 132	472 437	491 378	лошади
түйе	227 522	252 577	419 389	510 114	473 337	верблюды
қой	233 126	248 177	311 865	379 074	419 410	овцы
шошқа	268 128	302 372	319 142	389 833	349 885	свиньи
құс	208 203	214 330	225 731	233 895	230 241	птица
<b>Шикі сүт</b>						<b>Молоко сырое</b>
сиырдың	42 703	47 555	63 180	66 264	68 930	коровье
биенің	158 255	179 225	269 294	291 710	335 145	кобылье
түйенің	133 664	160 419	270 056	366 419	409 803	верблюжье
Бал	655 568	835 932	893 122	1 016 933	990 413	Мед
Тауық жұмыртқасы (мың данасына)	11 302	11 293	11 864	11 803	13 121	Яйца куриные (за тыс. штук)
Қойдан қырқылған жүн (нақты салмақта)	103 060	107 003	125 120	149 483	155 809	Шерсть стриженная с овцы (в физической массе)
Елтірілі қозы терісі (мың данасына)	527 512	522 687	423 565	495 655	502 531	Шкурки ягнят смушковых (за тыс. штук)

**1.11 2013 жылы ауыл шаруашылығы өнімін өткізу орташа бағасы**  
**Средние цены реализации на продукцию сельского хозяйства в 2013 году**

тоннасына теңгемен

в тенге за тонну

	Қаңтар Январь	Ақпан Февраль	Наурыз Март	Сәуір Апрель	Мамыр Май	Маусым Июнь	
<b>Дәнді дақылдар</b>							<b>Культуры зерновые</b>
бидай	33 555	34 249	34 326	33 902	33 483	33 184	пшеница
қатты бидай	39 967	40 697	40 271	40 271	39 981	40 445	пшеница твердая
жұмсақ бидай	33 232	33 924	34 026	33 581	33 155	32 817	пшеница мягкая
жүгері	30 252	30 615	30 769	30 816	30 816	30 816	кукуруза
арпа	24 766	25 249	25 453	25 753	25 956	25 851	ячмень
қара бидай	31 123	31 123	31 123	31 123	31 123	31 123	рожь
сұлы	17 501	17 760	17 984	18 279	18 269	18 249	овес
тары	27 952	27 952	27 684	27 684	27 684	27 074	просо
қарақұмық	72 255	72 199	72 199	72 163	71 179	69 283	гречиха
Соя бұршақтары	67 521	68 872	70 092	70 513	69 936	70 315	Бобы соевые
<b>Майлы тұқымдар</b>							<b>Семена масличные</b>
күнбағыс тұқымдары	70 289	70 629	72 326	72 006	74 983	78 051	семена подсолнечника
мақсары тұқымдары	37 230	38 040	38 040	38 427	39 211	39 397	семена сафлора

Жалғасы

Продолжение

	Қаңтар Январь	Ақпан Февраль	Наурыз Март	Сәуір Апрель	Мамыр Май	Маусым Июнь	
Күріш	36 631	36 709	36 709	36 810	36 810	36 940	Рис
<b>Көкөністер</b>							<b>Овощи</b>
қырыққабат	42 821	45 560	46 351	47 669	48 625	48 783	капуста
ашық жерде өсірілген қияр	74 047	74 047	74 047	74 047	74 047	74 482	огурцы открытого грунта
жабық жерде өсірілген қияр	265 183	302 871	312 359	220 410	198 893	164 041	огурцы закрытого грунта
ашық жерде өсірілген қызанақ	65 473	65 473	65 473	65 473	65 473	65 473	помидоры открытого грунта
жабық жерде өсірілген қызанақ	285 259	289 008	292 396	292 799	265 048	241 964	помидоры закрытого грунта
асханалық сәбіз	54 380	55 666	56 111	55 677	55 893	55 893	морковь столовая
басты пияз	33 959	34 386	34 816	34 607	34 778	34 634	лук репчатый
асханалық қызылша	52 026	53 666	54 793	54 455	54 885	54 885	свекла столовая
Қауын және қарбыз	23 327	23 327	23 327	23 327	23 327	23 327	Дыни и арбузы
Картоп	49 337	49 883	49 395	49 844	50 856	50 975	Картофель
<b>Мал және құс (тірілей салмақта)</b>							<b>Скот и птица (в живом весе)</b>
ірі қара мал	416 934	418 432	418 690	422 353	421 828	422 391	скот крупный рогатый
жылқы	486 844	489 295	492 322	491 037	489 105	494 935	лошади
түйе	467 376	469 473	471 306	472 656	473 842	475 261	верблюды
қой	412 943	415 159	419 031	421 743	426 071	428 369	овцы
шошқа	351 967	350 942	352 628	349 689	349 138	345 388	свиньи
құс	249 131	251 708	248 026	233 293	230 041	227 336	птица
<b>Шикі сүт</b>							<b>Молоко сырое</b>
сиырдың	70 306	70 393	70 564	69 941	67 484	67 856	коровье
биенің	328 688	328 688	332 604	334 411	336 231	354 881	кобылье
түйенің	416 626	424 301	426 184	426 572	418 681	413 212	верблюжье
Бал	999 932	999 932	999 932	999 932	999 932	999 932	Мед
Тауық жұмыртқасы (мың данасына)	13 239	13 093	13 820	14 210	13 311	11 342	Яйца куриные (за тыс. штук)
Қойдан қырқылған жүн (нақты салмақта)	162 182	162 191	162 619	162 623	162 625	161 341	Шерсть стриженная с овцы (в физической массе)
Елтірілі қозы терісі (мың данасына)	499 781	499 781	501 620	501 620	501 620	501 620	Шкурки ягнят смушковых (за тыс. штук)

Жалғасы

Продолжение

	Шілде Июль	Тамыз Август	Қыркүйек Сентябрь	Қазан Октябрь	Қараша Ноябрь	Желтоқсан Декабрь	
<b>Дәнді дақылдар</b>							<b>Культуры зерновые</b>
бидай	32 504	32 183	30 688	28 402	26 960	26 317	пшеница
қатты бидай	39 447	39 133	38 072	37 096	35 208	33 638	пшеница твердая
жұмсақ бидай	32 154	31 832	30 315	27 964	26 544	25 948	пшеница мягкая
жүгері	30 816	30 816	30 803	30 496	29 950	29 613	кукуруза
арпа	25 782	25 687	25 236	24 644	23 749	22 966	ячмень
қара бидай	31 443	31 443	31 443	29 442	29 442	29 442	рожь
сұлы	17 911	18 488	18 388	18 033	18 387	18 337	овес
тары	27 074	27 074	26 821	26 953	24 705	24 705	пшено
қарақұмық	68 612	68 356	68 356	68 356	66 528	64 108	гречиха
Соя бұршақтары	70 378	70 160	70 160	70 327	71 401	70 559	Бобы соевые
<b>Майлы тұқымдар</b>							<b>Семена масличные</b>
күнбағыс тұқымдары	78 905	78 904	78 904	79 110	75 550	69 812	семена подсолнечника
мақсары тұқымдары	39 397	39 320	39 358	36 137	36 188	35 660	семена сафлора

Жалғасы

Продолжение

	Шілде Июль	Тамыз Август	Қыркүйек Сентябрь	Қазан Октябрь	Қараша Ноябрь	Желтоқсан Декабрь	
Күріш	36 940	36 698	36 698	37 816	37 816	37 827	Рис
<b>Көкөністер</b>							<b>Овощи</b>
қырыққабат	48 771	47 399	45 389	38 496	37 923	38 519	капуста
ашық жерде өсірілген							огурцы открытого
қияр	71 736	64 295	63 550	61 912	61 912	61 912	грунта
жабық жерде өсірілген							огурцы закрытого
қияр	144 454	130 685	121 684	158 915	195 101	239 923	грунта
ашық жерде өсірілген							помидоры открытого
қызанақ	66 482	73 402	70 992	71 251	71 251	71 251	грунта
жабық жерде өсірілген							помидоры закрытого
қызанақ	232 224	221 455	212 454	207 696	215 125	226 010	грунта
асханалық сәбіз	55 881	56 285	56 354	51 479	51 565	52 259	морковь столовая
басты пияз	34 255	34 224	34 316	31 762	32 138	32 799	лук репчатый
асханалық қызылша	54 885	55 139	55 399	51 383	52 427	52 677	свекла столовая
Қауын және қарбыз	23 614	27 429	27 210	27 303	27 303	27 303	Дыни и арбузы
Картоп	51 005	51 719	47 942	44 306	44 091	45 347	Картофель
<b>Мал және құс (тірілей салмақта)</b>							<b>Скот и птица (в живом весе)</b>
ірі қара мал	420 376	419 029	415 068	414 228	410 573	410 595	скот крупный рогатый
жылқы	493 177	493 741	493 432	488 943	491 838	491 254	лошади
түйе	475 302	475 957	475 997	473 069	474 175	475 204	верблюды
қой	426 896	428 417	429 835	432 816	433 542	437 002	овцы
шошқа	343 336	341 204	347 236	349 763	352 452	359 005	свиньи
құс	227 345	227 953	225 978	234 235	237 765	234 173	птица
<b>Шикі сүт</b>							<b>Молоко сырое</b>
сиырдың	67 594	67 038	67 802	69 177	70 481	72 459	коровье
биенің	352 244	352 573	352 582	352 582	362 948	362 387	кобылье
түйенің	407 553	414 476	406 457	393 388	386 027	379 237	верблюжье
Бал	980 711	980 930	980 930	980 930	980 930	980 930	Мед
Тауық жұмыртқасы (мың данасына)	11 114	11 739	12 320	12 927	14 898	15 342	Яйца куриные (за тыс. штук)
Қойдан қырқылған жүн (нақты салмақта)	155 051	150 108	153 415	153 415	153 453	153 468	Шерсть стриженная с овцы (в физической массе)
Елтірілі қозы терісі (мың данасына)	501 620	502 044	502 044	502 044	510 671	513 075	Шкурки ягнят смушковых (за тыс. штук)

**1.12 2013 жылы ауыл шаруашылығы өнімінің жекелеген түрлерін өткізу бағасының ара салмағы**  
**Соотношение цен реализации на отдельные виды продукции сельского хозяйства в 2013 году**

пайызбен

в процентах

	Қаңтар Январь	Ақпан Февраль	Наурыз Март	Сәуір Апрель	Мамыр Май	Маусым Июнь	
<b>Бидай</b>	100,0	100,0	100,0	100,0	100,0	100,0	<b>Пшеница</b>
Арпа	73,8	73,7	74,2	76,0	77,5	77,9	Ячмень
Сұлы	55,7	54,4	54,1	55,0	55,6	56,1	Овес
Қарақұмық	215,3	210,8	210,3	212,9	212,6	208,8	Гречиха
Күріш	109,2	107,2	106,9	108,6	109,9	111,3	Рис
Қырыққабат	127,6	133,0	135,0	140,6	145,2	147,0	Капуста
Асханалық сәбіз	162,1	162,5	163,5	164,2	166,9	168,4	Морковь столовая
Басты пияз	101,2	100,4	101,4	102,1	103,9	104,4	Лук репчатый
Картоп	147,0	145,6	143,9	147,0	151,9	153,6	Картофель

## Жалғасы

## Продолжение

	Қаңтар Январь	Ақпан Февраль	Наурыз Март	Сәуір Апрель	Мамыр Май	Маусым Июнь	
<b>Ірі қара мал</b>	100,0	100,0	100,0	100,0	100,0	100,0	<b>Скот крупный рогатый</b>
Жылқы	116,8	116,9	117,6	116,3	115,9	117,2	Лошади
Қой	99,0	99,2	100,1	99,9	101,0	101,4	Овцы
Шошқа	84,4	83,9	84,2	82,8	82,8	81,8	Свиньи
Құс	59,8	60,2	59,2	55,2	54,5	53,8	Птица
Шикі сүт	16,9	16,8	16,9	16,6	16,0	16,1	Молоко сырое
Тауық жұмыртқасы	3,2	3,1	3,3	3,4	3,2	2,7	Яйца куриные
Қойдан қырқылған жүн	38,9	38,8	38,8	38,5	38,6	38,2	Шерсть стриженная с овцы

## Жалғасы

## Продолжение

	Шілде Июль	Тамыз Август	Қыркүйек Сентябрь	Қазан Октябрь	Қараша Ноябрь	Желтоқсан Декабрь	
<b>Бидай</b>	100,0	100,0	100,0	100,0	100,0	100,0	<b>Пшеница</b>
Арпа	79,3	79,8	82,2	86,8	88,1	87,3	Ячмень
Сұлы	57,1	57,7	61,1	67,3	72,9	75,0	Овес
Қарақұмық	211,1	212,4	222,7	240,7	246,8	243,6	Гречиха
Күріш	113,6	114,0	119,6	133,1	140,3	143,7	Рис
Қырыққабат	150,0	147,3	147,9	135,5	140,7	146,4	Капуста
Асханалық сәбіз	171,9	174,9	183,6	181,3	191,3	198,6	Морковь столовая
Басты пияз	105,4	106,3	111,8	111,8	119,2	124,6	Лук репчатый
Картоп	156,9	160,7	156,2	156,0	163,5	172,3	Картофель
<b>Ірі қара мал</b>	100,0	100,0	100,0	100,0	100,0	100,0	<b>Скот крупный рогатый</b>
Жылқы	117,3	117,8	118,9	118,0	119,8	119,6	Лошади
Қой	101,6	102,2	103,6	104,5	105,6	106,4	Овцы
Шошқа	81,7	81,4	83,7	84,4	85,8	87,4	Свиньи
Құс	54,1	54,4	54,4	56,5	57,9	57,0	Птица
Шикі сүт	16,1	16,0	16,3	16,7	17,2	17,6	Молоко сырое
Тауық жұмыртқасы	2,6	2,8	3,0	3,1	3,6	3,7	Яйца куриные
Қойдан қырқылған жүн	36,9	35,8	37,0	37,0	37,4	37,4	Шерсть стриженная с овцы

## 2. Орман шаруашылығының, ағаш дайындаудың өнімдері және осы саладағы қызметтері бағасының деңгейі мен серпіні

### Уровень и динамика цен на продукцию лесного хозяйства, лесозаготовок и услуги в этих областях

Соңғы үш жылда орман шаруашылығы өнімдері мен қызметтеріне бағаның серпіні түрлі бағытта байқалды: бағаның 2011 жылы – 8,8%-ға жоғарылағанынан кейін және одан кейін 2012 жылы – 0,8%-ға төмендеді, 2013 жылы баға қайта 2,1%-ға жоғарылады. 2011 жылы өңделмеген сүрек 35,8%, 2012 жылы – 10,5%, 2013 жылы – 3%-ға қымбаттады. 2013 жылы оның негізгі түрлерінен баға жапырақ тұқымды бөренелерге – 9,7%-ға (2012 жылы – 3,5%, 2011 жылы – 7,1%), ағаш отынына – 9%-ға (2012 жылы – 6,3%, 2011 жылы – 18,3%) едәуір өсті, қылқан жапырақ тұқымды бөренелерге – 5,5%-ға төмендеді (2012 жылы – 16,9%, 2011 жылы – 52,1%-ға жоғарылады). Соңғы үш жылдың бағалық тенденциялары орман шаруашылығындағы қызмет көрсетулер бағасына да әсер етті. 2011 жылы оларға бағаның 1,2%-ға жоғарылағанынан кейін 2012 жылы олар 4%-ға арзандады, ал 2013 жылы қайта 1,8%-ға қымбаттады. Орман питомниктері қызметтеріне баға 2011 жылы – 1,5%, 2012 жылы – 5,6%, 2013 жылы – 17,3%-ға жоғарылады. Орман шаруашылығы және ағаш дайындау саласындағы қызметтері 2011 жылы – 1,2%-ға жоғарылады, 2012 жылы – 5,4%-ға төмендеді, ал 2013 жылы – 0,2%-ға қайта жоғарылады.

За последние три года наблюдалась разнонаправленная динамика цен на продукцию и услуги лесного хозяйства: после повышения цен в 2011г. на 8,8% и последовавшего за ним снижения в 2012г. на 0,8%, в 2013г. цены вновь повысились на 2,1%. Древесина необработанная в 2011г. подорожала на 35,8%, 2012г. – на 10,5%, 2013г. – на 3%. Из основных ее видов в 2013г. более всего выросли цены на бревна лиственных пород на 9,7% (в 2012г. – на 3,5%, 2011г. – на 7,1%), топливо древесное – на 9% (в 2012г. – на 6,3%, 2011г. – на 18,3%), на бревна хвойных пород – снижение на 5,5% (в 2012г. – повышение на 16,9%, 2011г. – на 52,1%). Ценовые тенденции последних трех лет отразились и на ценах на услуги лесного хозяйства. После роста цен на них в 2011г. на 1,2%, в 2012г. они стали заметно дешевле на 4%, а в 2013г. – вновь подорожали на 1,8%. Цены на услуги лесопитомников в 2011 году увеличились на 1,5%, 2012г. – на 5,6%, 2013г. – на 17,3%. Цены на услуги в области лесоводства и лесозаготовок в 2011г. повысились на 1,2%, в 2012г. – снизились на 5,4%, а в 2013г. – вновь стали выше на 0,2%.

**Орман шаруашылығының, ағаш дайындаудың өнімдері және осы саладағы  
қызметтерге өндіруші кәсіпорындар бағасының өзгеруі**  
**Изменение цен предприятий-производителей на продукцию лесного хозяйства,  
лесозаготовок и услуги в этих областях**

кезең соңына, өткен жылғы желтоқсанға  
пайызбен, өсуі +, төмендеуі -

на конец периода, в процентах  
к декабрю предыдущего года, прирост +, снижение -

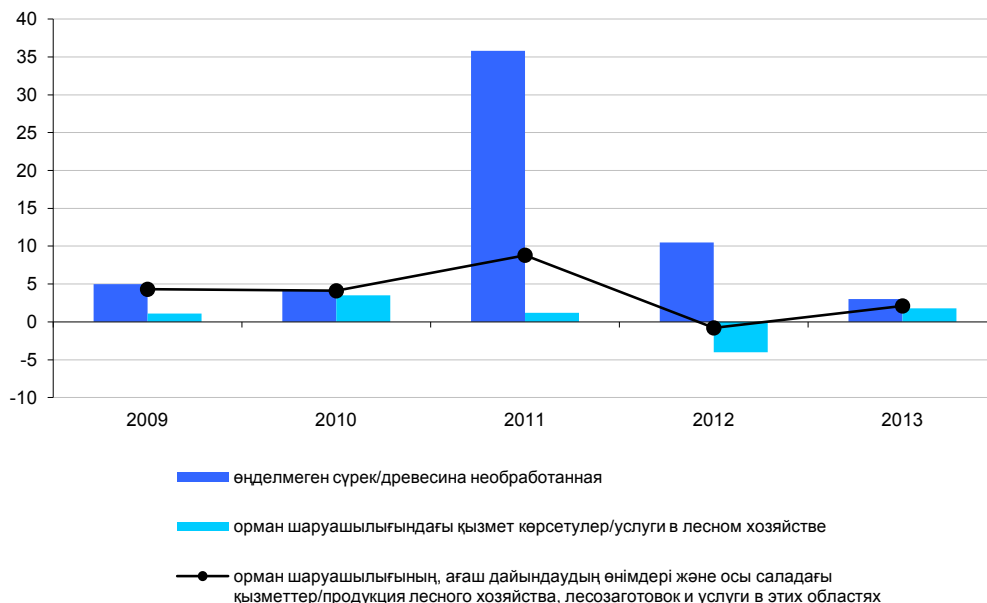

**2.1 Орман шаруашылығының, ағаш дайындаудың өнімдері және осы саладағы  
қызметтерге өндіруші кәсіпорындар бағасының индексі**  
**Индекс цен предприятий-производителей на продукцию лесного хозяйства,  
лесозаготовок и услуги в этих областях**

пайызбен

в процентах

	2009	2010	2011	2012	2013	
<b>Кезең соңына, өткен жылғы желтоқсанға</b>						
<b>На конец периода, к декабрю предыдущего года</b>						
Орман шаруашылығының, ағаш дайындаудың өнімдері және осы саладағы қызметтер	104,3	104,1	108,8	99,2	102,1	Продукция лесного хозяйства, лесозаготовок и услуги в этих областях
Өңделмеген сүрек	105,0	104,2	135,8	110,5	103,0	Древесина необработанная
Қылқан жапырақ тұқымды бөренелер	105,8	100,5	152,1	116,9	94,5	Бревна хвойных пород
Жапырақ тұқымды бөренелер, тропикалық тұқымдылардан басқа	105,5	102,1	107,1	103,5	109,7	Бревна лиственных пород, кроме тропических пород
Ағаш отыны	104,2	107,7	118,3	106,3	109,0	Топливо древесное
Орман шаруашылығындағы қызмет көрсетулер	101,1	103,5	101,2	96,0	101,8	Услуги в лесном хозяйстве
Орман питомниктерінің қызметтері	101,6	101,9	101,5	105,6	117,3	Услуги лесопитомников
Орман шаруашылығы саласындағы қызметтер (орман шаруашылығы және ағаш дайындау)	100,0	107,1	101,2	94,6	100,2	Услуги в области лесного хозяйства (лесоводства и лесозаготовок)

Жалғасы

Продолжение

	2009	2010	2011	2012	2013	
<b>Өткен жылға К предыдущему году</b>						
Орман шаруашылығының, ағаш дайындаудың өнімдері және осы саладағы қызметтер	106,1	104,7	108,4	100,6	101,0	Продукция лесного хозяйства, лесозаготовок и услуги в этих областях
Өңделмеген сүрек	106,1	105,0	132,6	112,2	104,8	Древесина необработанная
Қылқан жапырақ тұқымды бөренелер	105,3	102,3	148,2	114,9	102,1	Бревна хвойных пород
Жапырақ тұқымды бөренелер, тропикалық тұқымдылардан басқа	100,8	106,4	106,9	103,8	105,5	Бревна лиственных пород, кроме тропических пород
Ағаш отыны	107,2	106,9	115,1	111,4	106,4	Топливо древесное
Орман шаруашылығындағы қызмет көрсетулер	106,0	103,5	101,6	97,3	99,7	Услуги в лесном хозяйстве
Орман питомниктерінің қызметтері	109,0	102,1	103,2	103,1	106,2	Услуги лесопитомников
Орман шаруашылығы саласындағы қызметтер (орман шаруашылығы және ағаш дайындау)	100,0	106,4	101,2	96,3	98,8	Услуги в области лесного хозяйства (лесоводства и лесозаготовок)
<b>Кезең соңына, 2005 жылғы желтоқсан = 100 На конец периода, декабрь 2005г. = 100</b>						
Орман шаруашылығының, ағаш дайындаудың өнімдері және осы саладағы қызметтер	128,8	134,0	145,8	144,6	147,6	Продукция лесного хозяйства, лесозаготовок и услуги в этих областях
Өңделмеген сүрек	130,4	135,9	184,5	203,9	210,0	Древесина необработанная
Қылқан жапырақ тұқымды бөренелер	144,8	145,6	221,5	258,9	244,6	Бревна хвойных пород
Жапырақ тұқымды бөренелер, тропикалық тұқымдылардан басқа	105,9	108,1	115,7	119,8	131,3	Бревна лиственных пород, кроме тропических пород
Ағаш отыны	128,0	137,8	163,1	173,4	189,0	Топливо древесное
Орман шаруашылығындағы қызмет көрсетулер	122,0	126,2	127,7	122,7	124,9	Услуги в лесном хозяйстве
Орман питомниктерінің қызметтері	130,5	133,0	134,9	142,4	167,1	Услуги лесопитомников
Орман шаруашылығы саласындағы қызметтер (орман шаруашылығы және ағаш дайындау)	100,6	107,8	109,0	103,1	103,3	Услуги в области лесного хозяйства (лесоводства и лесозаготовок)

Жалғасы

Продолжение

	2011	2012	2013	
<b>Кезең соңына, 2010 жылғы желтоқсан = 100 На конец периода, декабрь 2010г. = 100</b>				
Орман шаруашылығының, ағаш дайындаудың өнімдері және осы саладағы қызметтер	108,8	107,9	110,2	Продукция лесного хозяйства, лесозаготовок и услуги в этих областях
Өңделмеген сүрек	135,8	150,0	154,5	Древесина необработанная
Қылқан жапырақ тұқымды бөренелер	152,1	177,8	168,0	Бревна хвойных пород
Жапырақ тұқымды бөренелер, тропикалық тұқымдылардан басқа	107,1	110,8	121,5	Бревна лиственных пород, кроме тропических пород
Ағаш отыны	118,3	125,8	137,1	Топливо древесное
Орман шаруашылығындағы қызмет көрсетулер	101,2	97,2	98,9	Услуги в лесном хозяйстве
Орман питомниктерінің қызметтері	101,5	107,1	125,6	Услуги лесопитомников
Орман шаруашылығы саласындағы қызметтер (орман шаруашылығы және ағаш дайындау)	101,2	95,7	95,8	Услуги в области лесного хозяйства (лесоводства и лесозаготовок)

**Орман шаруашылығының, ағаш дайындаудың өнімдері және осы саладағы  
қызметтерге өндіруші кәсіпорындар бағасының өзгеруі**  
**Изменение цен предприятий-производителей на продукцию лесного хозяйства,  
лесозаготовок и услуги в этих областях**

өткен жылғы желтоқсанға пайызбен, өсуі+, төмендеу-  
в процентах к декабрю предыдущего года, прирост+, снижение-

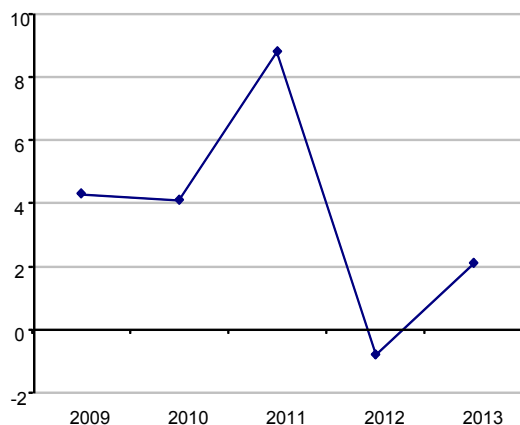

өткен жылға пайызбен, өсуі+  
в процентах к предыдущему году, прирост+

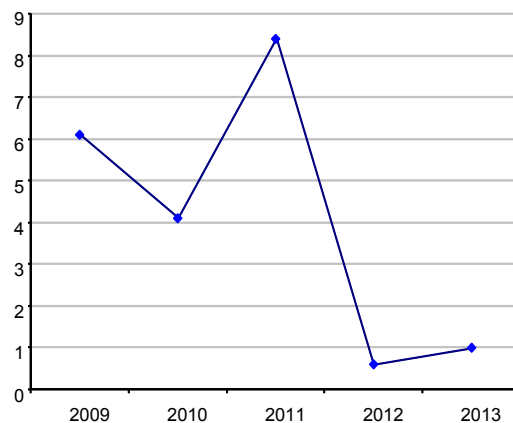

**2.2 2013 жылы орман шаруашылығының, ағаш дайындаудың өнімдері және осы саладағы  
қызметтерге өндіруші кәсіпорындар бағасының индексі**  
**Индекс цен предприятий-производителей на продукцию лесного хозяйства,  
лесозаготовок и услуги в этих областях в 2013 году**

пайызбен

в процентах

	Орман шаруашылығының, ағаш дайындаудың өнімдері және осы саладағы қызметтер Продукция лесного хозяйства, лесозаготовок и услуги в этих областях	Өңделмеген сүрек Древесина необработанная	Орман шаруашылығындағы қызмет көрсетулер Услуги в лесном хозяйстве	
<b>Өткен тоқсанға К предыдущему кварталу</b>				
I тоқсан	101,0	103,2	100,2	I квартал
II тоқсан	100,2	100,6	100,1	II квартал
III тоқсан	99,7	98,8	100,0	III квартал
IV тоқсан	100,9	100,3	101,1	IV квартал
<b>Өткен жылғы тиісті кезеңге К соответствующему периоду предыдущего года</b>				
I тоқсан	100,3	110,4	97,3	I квартал
II тоқсан	100,8	104,0	99,7	II квартал
I жарты-жылдық	100,6	107,1	98,5	I полугодие
III тоқсан	100,9	102,5	100,3	III квартал
9 ай	100,7	105,5	99,1	9 месяцев
IV тоқсан	101,8	102,7	101,4	IV квартал
Жыл	101,0	104,8	99,7	Год
<b>Тоқсан ішінде За квартал</b>				
I тоқсан	101,2	103,9	100,3	I квартал
II тоқсан	99,6	98,5	100,1	II квартал
III тоқсан	100,0	100,3	99,9	III квартал
IV тоқсан	101,2	100,3	101,6	IV квартал



**2.3 2013 жылы орман шаруашылығының, ағаш дайындаудың өнімдері және осы саладағы  
қызметтерге өндіруші кәсіпорындар бағасының индексі  
Индекс цен предприятий-производителей на продукцию лесного хозяйства,  
лесозаготовок и услуги в этих областях в 2013 году**

пайызбен

в процентах

	Орман шаруашылығының, ағаш дайындаудың өнімдері және осы саладағы қызметтер Продукция лесного хозяйства, лесозаготовок и услуги в этих областях	Өңделмеген сүрек Древесина необработанная	Орман шаруашылығындағы қызмет көрсетулер Услуги в лесном хозяйстве	
<b>Өткен айға</b>				
<b>К предыдущему месяцу</b>				
Қаңтар	100,6	101,9	100,1	Январь
Ақпан	100,5	101,9	100,0	Февраль
Наурыз	100,1	100,0	100,2	Март
Сәуір	100,1	100,7	99,9	Апрель
Мамыр	99,9	99,8	100,0	Май
Маусым	99,6	98,1	100,1	Июнь
Шілде	100,0	100,0	99,9	Июль
Тамыз	100,0	100,0	100,0	Август
Қыркүйек	100,1	100,2	100,0	Сентябрь
Қазан	100,7	100,0	100,9	Октябрь
Қараша	100,0	100,0	100,0	Ноябрь
Желтоқсан	100,5	100,3	100,6	Декабрь
<b>Өткен жылғы желтоқсанға</b>				
<b>К декабрю предыдущего года</b>				
Қаңтар	100,6	101,9	100,1	Январь
Ақпан	101,1	103,8	100,1	Февраль
Наурыз	101,2	103,9	100,3	Март
Сәуір	101,4	104,6	100,2	Апрель
Мамыр	101,3	104,4	100,2	Май
Маусым	100,8	102,3	100,3	Июнь
Шілде	100,8	102,4	100,2	Июль
Тамыз	100,8	102,4	100,2	Август
Қыркүйек	100,9	102,6	100,2	Сентябрь
Қазан	101,5	102,6	101,1	Октябрь
Қараша	101,6	102,6	101,2	Ноябрь
Желтоқсан	102,1	103,0	101,8	Декабрь
<b>Өткен жылғы тиісті айға</b>				
<b>К соответствующему месяцу предыдущего года</b>				
Қаңтар	99,7	112,1	96,2	Январь
Ақпан	100,2	109,6	97,3	Февраль
Наурыз	101,0	109,5	98,4	Март
Сәуір	100,6	104,9	99,1	Апрель
Мамыр	100,8	104,6	99,5	Май
Маусым	101,0	102,5	100,4	Июнь
Шілде	100,9	102,4	100,3	Июль
Тамыз	100,9	102,5	100,3	Август
Қыркүйек	101,0	102,6	100,3	Сентябрь
Қазан	101,6	102,6	101,2	Октябрь
Қараша	101,6	102,6	101,2	Ноябрь
Желтоқсан	102,1	103,0	101,8	Декабрь
<b>Өткен жылғы тиісті кезеңге</b>				
<b>К соответствующему периоду предыдущего года</b>				
Қаңтар	99,7	112,1	96,2	Январь
Қаңтар-ақпан	100,0	110,9	96,8	Январь-февраль
Қаңтар-наурыз	100,3	110,4	97,3	Январь-март
Қаңтар-сәуір	100,4	109,0	97,7	Январь-апрель
Қаңтар-мамыр	100,5	108,1	98,1	Январь-май
Қаңтар-маусым	100,6	107,1	98,5	Январь-июнь
Қаңтар-шілде	100,6	106,4	98,7	Январь-июль

Жалғасы

Продолжение

	Орман шаруашылығының, ағаш дайындаудың өнімдері және осы саладағы қызметтер Продукция лесного хозяйства, лесозаготовок и услуги в этих областях	Өңделмеген сүрек Древесина необработанная	Орман шаруашылығындағы қызмет көрсетулер Услуги в лесном хозяйстве	
Қаңтар-тамыз	100,7	105,9	98,9	Январь-август
Қаңтар-қыркүйек	100,7	105,5	99,1	Январь-сентябрь
Қаңтар-қазан	100,8	105,2	99,3	Январь-октябрь
Қаңтар-қараша	100,9	105,0	99,5	Январь-ноябрь
Қаңтар-желтоқсан	101,0	104,8	99,7	Январь-декабрь
<b>2010 жылғы желтоқсан=100</b>				
<b>Декабрь 2010г.=100</b>				
Қаңтар	108,5	152,9	97,3	Январь
Ақпан	109,1	155,8	97,3	Февраль
Наурыз	109,2	155,8	97,4	Март
Сәуір	109,3	156,9	97,3	Апрель
Мамыр	109,3	156,6	97,3	Май
Маусым	108,8	153,5	97,5	Июнь
Шілде	108,8	153,6	97,4	Июль
Тамыз	108,8	153,7	97,4	Август
Қыркүйек	108,8	154,0	97,4	Сентябрь
Қазан	109,5	154,0	98,3	Октябрь
Қараша	109,6	154,0	98,3	Ноябрь
Желтоқсан	110,2	154,5	98,9	Декабрь

**Орман шаруашылығының, ағаш дайындаудың өнімдері және осы саладағы қызметтерге өндіруші кәсіпорындар бағасының өзгеруі**  
**Изменение цен предприятий-производителей на продукцию лесного хозяйства, лесозаготовок и услуги в этих областях**

кезең соңына, өткен жылғы желтоқсанға пайызбен, өсуі+, төмендеуі-

на конец периода, в процентах к декабрю предыдущего года, прирост+, снижение-

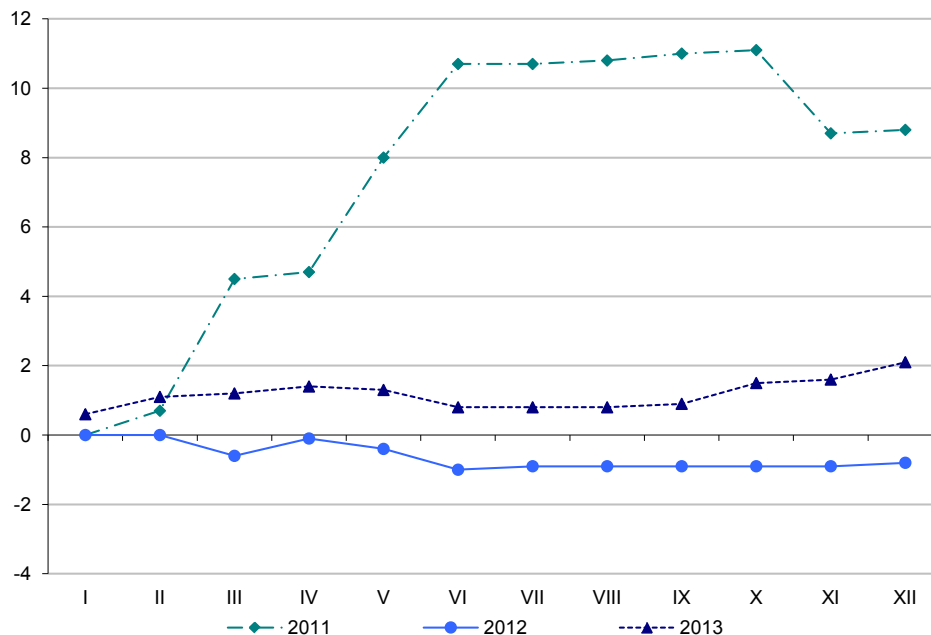

**2.4 Орман шаруашылығының, ағаш дайындаудың өнімдері және осы саладағы  
қызметтерге өндіруші кәсіпорындар бағасының индексі  
Индекс цен предприятий-производителей на продукцию лесного хозяйства,  
лесозаготовок и услуги в этих областях**

кезең соңына, өткен жылғы желтоқсанға пайызбен

на конец периода, в процентах к декабрю предыдущего года

	2009	2010	2011	2012	2013	
<b>Орман шаруашылығының, ағаш дайындаудың өнімдері және осы саладағы қызметтер</b>						<b>Продукция лесного хозяйства, лесозаготовок и услуги в этих областях</b>
Өңделмеген сүрек	104,3	104,1	108,8	99,2	102,1	Древесина необработанная
Қылқан жапырақ тұқымды бөренелер	105,0	104,2	135,8	110,5	103,0	Бревна хвойных пород
Қылқан жапырақ тұқымдыларды аралау үшін кесілген ағаш материалдары	105,8	100,5	152,1	116,9	94,5	Лесоматериалы круглые для распиловки хвойных пород
қарағай	108,3	100,7	152,6	102,8	97,8	сосна
майқарағай	116,6	99,5	237,8	103,1	96,3	пихта
балқарағай	98,5	102,3	105,6	102,1	103,9	лиственница
Қылқан жапырақ тұқымдылардың аршуға және сүргілеуге арналған кесілген ағаш материалдары	98,9	104,2	108,3	102,1	...	Лесоматериалы круглые для лущения и строгания хвойных пород
қарағай	121,9	100,0	166,1	180,9	77,4	сосна
майқарағай	121,9	100,0	166,1	180,9	77,0	пихта
Қылқан жапырақ тұқымдылардың қайта өндеуге пайдаланылатын кесілген ағаш материалдары	...	...	...	...	100,0	Лесоматериалы круглые используемые для переработки хвойных пород
қарағай	100,0	100,0	89,9	83,5	106,1	сосна
майқарағай	100,0	100,0	89,9	83,5	106,1	пихта
Жапырақ тұқымды бөренелер, тропикалық тұқымдылардан басқа Жапырақ тұқымдыларды, тропикалық тұқымдылардан басқа аралау үшін кесілген ағаш материалдары	100,0	100,0	...	...	...	Бревна лиственных пород, кроме тропических пород
қайың	105,5	102,1	107,1	103,5	109,7	Лесоматериалы круглые для распиловки лиственных пород, кроме тропических пород
көктерек	105,8	102,1	107,1	103,5	109,7	береза
терек	100,0	101,7	117,8	99,7	100,0	осина
Ағаш отыны	100,0	104,6	114,1	105,7	146,3	тополь
Жасыл орман	122,4	100,0	100,0	100,0	...	Топливо древесное
қарағай	104,2	107,7	118,3	106,3	109,0	Зеленый лес
майқарағай	92,9	107,0	124,7	102,4	111,3	сосна
балқарағай	114,3	112,9	127,1	102,3	118,5	пихта
қайың	98,7	105,4	113,8	120,0	111,4	лиственница
көктерек	100,0	111,9	111,6	109,5	...	береза
терек	91,6	106,3	115,4	102,1	116,0	осина
Өртендер	91,2	108,8	139,4	101,6	117,2	тополь
қарағай	100,0	114,8	102,3	100,0	...	Погорельник
майқарағай	120,1	110,3	130,9	102,9	106,7	сосна
балқарағай	106,0	105,4	128,5	101,7	104,9	пихта
қайың	...	...	128,2	97,3	...	лиственница
көктерек	100,0	108,0	122,4	100,7	...	береза
терек	123,6	110,9	136,3	105,2	106,8	осина
Қуағаштар	125,5	113,0	95,3	98,1	117,6	тополь
қарағай	100,0	106,3	100,0	100,9	100,0	Сухостой
майқарағай	107,0	105,7	101,3	88,4	108,7	сосна
балқарағай	115,9	99,8	103,4	101,7	104,2	пихта
	99,1	102,7	153,2	107,4	103,5	лиственница
	100,0	118,7	100,0	120,2	...	

Жалғасы

Продолжение

	2009	2010	2011	2012	2013	
қайың	103,7	107,2	100,3	73,8	107,2	береза
көктерек	115,0	101,9	100,1	100,2	141,9	осина
терек	125,0	114,9	107,7	100,1	100,7	тополь
сексеуіл	165,2	101,9	105,4	119,3	101,6	саксаул
Орман шаруашылығындағы қызмет көрсетулер	101,1	103,5	101,2	96,0	101,8	Услуги в лесном хозяйстве
Орман питомниктерінің қызметтері	101,6	101,9	101,5	105,6	117,3	Услуги лесопитомников
Ағаш және бұта тұқымдылардың екпелері мен көшеттерін өсіру бойынша қызметтер	101,6	101,9	101,5	105,6	117,3	Услуги по выращиванию сеянцев и саженцев древесных и кустарниковых пород
қарағай	102,6	100,0	97,5	105,0	155,4	сосна
майқарағай	...	...	100,0	100,0	100,0	пихта
қайың	106,9	100,0	102,5	103,2	100,0	береза
терек	103,7	106,0	100,2	102,4	108,3	тополь
шырша	99,6	101,3	102,2	113,0	103,6	ель
емен	100,0	100,0	100,3	101,7	100,0	дуб
ағаш түрлі тал	124,7	127,2	113,6	111,0	120,8	ива древовидная
сексеуіл	...	...	101,1	100,8	100,0	саксаул
Орман шаруашылығы саласындағы қызметтер (орман шаруашылығы және ағаш дайындау)	100,0	107,1	101,2	94,6	100,2	Услуги в области лесного хозяйства (лесоводства и лесозаготовок)
Орман шаруашылығы саласындағы қызметтер	...	...	100,8	94,7	100,1	Услуги в области лесоводства
Орман өсіру бойынша қызметтер (көшеттерді отырғызу, қосымша отырғызу, басқа жерге қайта отырғызу, сирету)	...	...	99,5	100,3	100,4	Услуги по выращиванию леса (посадка, подсадка, пересадка саженцев, прореживание и т.д.)
қарағай	...	...	100,0	100,0	106,3	сосна
қайың	...	...	100,0	100,0	100,0	береза
терек	...	...	100,0	100,4	100,0	тополь
шырша	...	...	100,0	100,0	100,0	ель
ағаш түрлі тал	...	...	100,0	100,0	100,0	ива древовидная
сексеуіл	...	...	98,3	100,4	100,0	саксаул
Орман қорын қорғау және күзету бойынша қызметтер	...	...	100,2	77,7	100,7	Услуги по охране и защите лесного фонда
Өртке қарсы іс-шараларды ұйымдастыру, орман өрттерін болдырмау, оларды уақытында анықтау және жою бойынша қызметтер	...	...	105,3	97,9	100,0	Услуги по противопожарному обустройству, предупреждению лесных пожаров, своевременному их обнаружению и ликвидации
Орман шаруашылығы саласындағы өзге де қызметтер	...	...	100,2	100,0	100,0	Услуги в области лесоводства прочие
Ағаш дайындау саласындағы қызметтер	100,0	107,1	117,1	89,7	108,8	Услуги в области лесозаготовок
Көбінесе орман шегінде сүйретіп тасу жұмыстарымен бірге бөренелерді тасымалдау бойынша қызметтер	100,0	107,1	111,6	97,6	104,0	Услуги по транспортированию бревен в сочетании с работами трелевочными, преимущественно в пределах леса
жоғарғы қоймаға дейін тасымалдау	100,0	104,0	119,4	81,4	111,2	транспортировка до верхнего склада
жоғарғы қоймадан төменгі қоймаға дейін тасымалдау	100,0	108,0	100,5	100,4	100,0	транспортировка от верхнего склада до нижнего
Ағаш құлату	...	...	119,9	52,6	107,6	Валка леса
Орманды кесу	...	...	99,8	108,7	124,2	Рубка леса
Бұтақтарды шабу	...	...	122,6	88,1	116,2	Обрубка сучьев

**2.5 Орман шаруашылығының, ағаш дайындаудың өнімдері және осы саладағы  
қызметтерге өндіруші кәсіпорындар бағасының индексі  
Индекс цен предприятий-производителей на продукцию лесного хозяйства,  
лесозаготовок и услуги в этих областях**

өткен жылға пайызбен

в процентах к предыдущему году

	2009	2010	2011	2012	2013	
<b>Орман шаруашылығының, ағаш дайындаудың өнімдері және осы саладағы қызметтер</b>	106,1	104,7	108,4	100,6	101,0	<b>Продукция лесного хозяйства, лесозаготовок и услуги в этих областях</b>
Өңделмеген сүрек	106,1	105,0	132,6	112,2	104,8	Древесина необработанная
Қылқан жапырақ тұқымды бөренелер	105,3	102,3	148,2	114,9	102,1	Бревна хвойных пород
Қылқан жапырақ тұқымдыларды аралау үшін кесілген ағаш материалдары	107,1	103,3	138,3	112,4	100,9	Лесоматериалы круглые для распиловки хвойных пород
қарағай	111,7	104,7	200,1	121,1	100,3	сосна
майқарағай	101,3	101,3	104,1	103,1	103,2	пихта
балқарағай	...	101,9	108,1	103,3	...	лиственница
Қылқан жапырақ тұқымдылардың аршуға және сүргілеуге арналған кесілген ағаш материалдары	...	106,4	215,3	121,9	99,6	Лесоматериалы круглые для лущения и строгания хвойных пород
қарағай	...	106,4	215,3	121,9	99,3	сосна
Қылқан жапырақ тұқымдылардың қайта өндеуге пайдаланылатын кесілген ағаш материалдары	100,6	100,0	93,2	83,1	99,0	Лесоматериалы круглые используемые для переработки хвойных пород
қарағай	100,0	100,0	93,2	83,1	99,0	сосна
майқарағай	100,8	100,0	...	...	...	пихта
Жапырақ тұқымды бөренелер, тропикалық тұқымдылардан басқа	100,8	106,4	106,9	103,8	105,5	Бревна лиственных пород, кроме тропических пород
Жапырақ тұқымдыларды, тропикалық тұқымдылардан басқа аралау үшін кесілген ағаш материалдары	100,8	106,8	106,9	103,8	105,5	Лесоматериалы круглые для распиловки лиственных пород, кроме тропических пород
қайың	100,0	101,4	116,9	100,8	99,9	береза
көктерек	100,0	103,8	111,0	109,1	125,5	осина
терек	103,1	118,7	100,0	100,0	...	тополь
Ағаш отыны	107,2	106,9	115,1	111,4	106,4	Топливо древесное
Жасыл орман	100,4	101,7	118,4	110,0	108,0	Зеленый лес
қарағай	113,2	112,8	126,8	106,0	112,2	сосна
майқарағай	100,5	105,9	105,0	130,0	108,7	пихта
балқарағай	100,0	109,7	111,8	109,8	...	лиственница
қайың	101,2	100,3	112,5	107,2	111,1	береза
көктерек	99,1	102,3	125,9	114,4	113,8	осина
терек	100,0	112,4	104,2	100,4	...	тополь
Өртендер	113,6	114,5	125,4	111,1	102,6	Погорельник
қарағай	104,5	105,7	122,0	110,9	100,2	сосна
балқарағай	100,0	103,3	119,1	108,0	...	лиственница
қайың	116,2	116,1	130,4	113,4	103,5	береза
көктерек	117,0	118,7	92,5	104,4	109,2	осина
терек	100,0	105,3	101,0	100,9	100,0	тополь
Қуағаштар	107,5	106,3	102,0	90,7	104,7	Сухостой
қарағай	110,8	104,6	102,8	110,5	94,8	сосна
майқарағай	99,4	101,2	137,1	120,5	103,7	пихта
балқарағай	100,0	115,6	102,7	108,4	...	лиственница
қайың	106,4	106,4	101,4	75,2	100,0	береза

Жалғасы

Продолжение

	2009	2010	2011	2012	2013	
көктерек	112,9	105,5	100,5	100,2	140,9	осина
терек	...	...	112,0	100,7	100,6	тополь
сексеуіл	122,8	136,5	105,4	118,1	102,8	саксаул
Орман шаруашылығындағы қызмет көрсетулер	106,0	103,5	101,6	97,3	99,7	Услуги в лесном хозяйстве
Орман питомниктерінің қызметтері	109,0	102,1	103,2	103,1	106,2	Услуги лесопитомников
Ағаш және бұта тұқымдылардың екпелері мен көшеттерін өсіру бойынша қызметтер	109,0	102,1	103,2	103,1	106,2	Услуги по выращиванию сеянцев и саженцев древесных и кустарниковых пород
қарағай	109,5	102,4	100,0	99,9	113,5	сосна
майқарағай	...	...	...	100,0	100,0	пихта
қайың	112,3	104,5	101,8	102,9	101,0	береза
терек	129,4	104,1	106,5	99,9	109,6	тополь
шырша	109,3	100,3	102,4	112,0	104,8	ель
емен	166,2	100,0	100,2	101,6	100,2	дуб
ағаш түрлі тал	131,1	131,6	129,6	109,0	121,4	ива древовидная
сексеуіл	...	...	...	100,8	100,8	саксаул
Орман шаруашылығы саласындағы қызметтер (орман шаруашылығы және ағаш дайындау)	100,0	106,4	101,2	96,3	98,8	Услуги в области лесного хозяйства (лесоводства и лесозаготовок)
Орман шаруашылығы саласындағы қызметтер	...	...	...	96,2	98,9	Услуги в области лесоводства
Орман өсіру бойынша қызметтер (көшеттерді отырғызу, қосымша отырғызу, басқа жерге қайта отырғызу, сирету)	...	...	...	99,7	100,5	Услуги по выращиванию леса (посадка, подсадка, пересадка саженцев, прореживание и т.д.)
қарағай	...	...	...	100,0	101,8	сосна
қайың	...	...	...	100,0	100,0	береза
терек	...	...	...	100,4	100,0	тополь
шырша	...	...	...	100,0	100,0	ель
ағаш түрлі тал	...	...	...	100,0	100,0	ива древовидная
сексеуіл	...	...	...	98,9	100,5	саксаул
Орман қорын қорғау және күзету бойынша қызметтер	...	...	...	84,0	93,1	Услуги по охране и защите лесного фонда
Өртке қарсы іс-шараларды ұйымдастыру, орман өрттерін болдырмау, оларды уақытында анықтау және жою бойынша қызметтер	...	...	...	100,5	99,9	Услуги по противопожарному обустройству, предупреждению лесных пожаров, своевременному их обнаружению и ликвидации
Орман шаруашылығы саласындағы өзге де қызметтер	...	...	...	100,1	100,0	Услуги в области лесоводства прочие
Ағаш дайындау саласындағы қызметтер	100,0	106,4	108,5	101,8	97,3	Услуги в области лесозаготовок
Көбінесе орман шегінде сүйретіп тасу жұмыстарымен бірге бөренелерді тасымалдау бойынша қызметтер	100,0	106,4	104,7	104,1	101,2	Услуги по транспортированию бревен в сочетании с работами трелевочными преимущественно в пределах леса
жоғарғы қоймаға дейін тасымалдау	100,0	104,0	106,5	98,1	94,1	транспортировка до верхнего склада
жоғарғы қоймадан төменгі қоймаға дейін тасымалдау	100,0	107,1	101,2	98,7	101,9	транспортировка от верхнего склада до нижнего
Ағаш құлату	...	...	...	84,8	68,5	Валка леса
Орманды кесу	...	...	...	107,0	126,6	Рубка леса
Бұтақтарды шабу	...	...	...	107,6	91,6	Обрубка сучьев

**2.6 Орман шаруашылығының, ағаш дайындаудың өнімдері және осы саладағы  
қызметтерге өндіруші кәсіпорындар бағасының индексі  
Индекс цен предприятий-производителей на продукцию лесного хозяйства,  
лесозаготовок и услуги в этих областях**

кезең соңына, пайызбен, 2010 жылғы желтоқсан=100

на конец периода, в процентах, декабрь 2010г.=100

	2011	2012	2013	
<b>Орман шаруашылығының, ағаш дайындаудың өнімдері және осы саладағы қызметтер</b>	108,8	107,9	110,2	<b>Продукция лесного хозяйства, лесозаготовок и услуги в этих областях</b>
Өңделмеген сүрек	135,8	150,0	154,5	Древесина необработанная
Қылқан жапырақ тұқымды бөренелер	152,1	177,8	168,0	Бревна хвойных пород
Қылқан жапырақ тұқымдыларды аралау үшін кесілген ағаш материалдары	152,6	156,8	153,3	Лесоматериалы круглые для распиловки хвойных пород
қарағай	237,8	245,1	236,0	сосна
майқарағай	105,6	107,8	112,0	пихта
балқарағай	108,3	110,5	...	лиственница
Қылқан жапырақ тұқымдылардың аршуға және сүргілеуге арналған кесілген ағаш материалдары	166,1	300,5	232,6	Лесоматериалы круглые для лущения и строгания хвойных пород
қарағай	166,1	300,5	231,2	сосна
Қылқан жапырақ тұқымдылардың қайта өндеуге пайдаланылатын кесілген ағаш материалдары	89,9	75,1	79,7	Лесоматериалы круглые используемые для переработки хвойных пород
қарағай	89,9	75,1	79,7	сосна
Жапырақ тұқымды бөренелер, тропикалық тұқымдылардан басқа	107,1	110,8	121,5	Бревна лиственных пород, кроме тропических пород
Жапырақ тұқымдыларды, тропикалық тұқымдылардан басқа аралау үшін кесілген ағаш материалдары	107,1	110,8	121,5	Лесоматериалы круглые для распиловки лиственных пород, кроме тропических пород
қайың	117,8	117,4	117,4	береза
көктерек	114,1	120,6	176,5	осина
терек	100,0	100,0	...	тополь
Ағаш отыны	118,3	125,8	137,1	Топливо древесное
Жасыл орман	124,7	127,6	142,1	Зеленый лес
қарағай	127,1	129,9	153,9	сосна
майқарағай	113,8	136,5	152,1	пихта
балқарағай	111,6	122,1	...	лиственница
қайың	115,4	117,9	136,7	береза
көктерек	139,4	141,7	166,0	осина
терек	102,3	102,3	...	тополь
Өртендер	130,9	134,7	143,7	Погорельник
қарағай	128,5	130,6	137,0	сосна
майқарағай	128,2	124,8	...	пихта
балқарағай	122,4	123,2	...	лиственница
қайың	136,3	143,4	153,2	береза
көктерек	95,3	93,5	110,0	осина
терек	100,0	100,9	100,9	тополь
Қуағаштар	101,3	89,6	97,4	Сухостой
қарағай	103,4	105,2	109,6	сосна
майқарағай	153,2	164,5	170,3	пихта
балқарағай	100,0	120,2	...	лиственница

Жалғасы

Продолжение

	2011	2012	2013	
қайың	100,3	74,0	79,3	береза
көктерек	100,1	100,3	142,3	осина
терек	107,7	107,8	108,6	тополь
сексеуіл	105,4	125,7	127,6	саксаул
Орман шаруашылығындағы қызмет көрсетулер	101,2	97,2	98,9	Услуги в лесном хозяйстве
Орман питомниктерінің қызметтері	101,5	107,1	125,6	Услуги лесопитомников
Ағаш және бұта тұқымдылардың екпелері мен көшеттерін өсіру бойынша қызметтер	101,5	107,1	125,6	Услуги по выращиванию сеянцев и саженцев древесных и кустарниковых пород
қарағай	97,5	102,3	159,0	сосна
майқарағай	100,0	100,0	100,0	пихта
қайың	102,5	105,8	105,8	береза
терек	100,2	102,6	111,1	тополь
шырша	102,2	115,5	119,7	ель
емен	100,3	102,0	102,0	дуб
ағаш түрлі тал	113,6	126,1	152,3	ива древовидная
сексеуіл	101,1	102,0	102,0	саксаул
Орман шаруашылығы саласындағы қызметтер (орман шаруашылығы және ағаш дайындау)	101,2	95,7	95,8	Услуги в области лесного хозяйства (лесоводства и лесозаготовок)
Орман шаруашылығы саласындағы қызметтер	100,8	95,5	95,6	Услуги в области лесоводства
Орман өсіру бойынша қызметтер (көшеттерді отырғызу, қосымша отырғызу, басқа жерге қайта отырғызу, сирету)	99,5	99,8	100,2	Услуги по выращиванию леса (посадка, подсадка, пересадка саженцев, прореживание и т.д.)
қарағай	100,0	100,0	106,3	сосна
қайың	100,0	100,0	100,0	береза
терек	100,0	100,4	100,4	тополь
шырша	100,0	100,0	100,0	ель
ағаш түрлі тал	100,0	100,0	100,0	ива древовидная
сексеуіл	98,3	98,7	98,7	саксаул
Орман қорын қорғау және күзету бойынша қызметтер	100,2	77,8	78,4	Услуги по охране и защите лесного фонда
Өртке қарсы іс-шараларды ұйымдастыру, орман өрттерін болдырмау, оларды уақытында анықтау және жою бойынша қызметтер	105,3	103,1	103,1	Услуги по противопожарному обустройству, предупреждению лесных пожаров, своевременному их обнаружению и ликвидации
Орман шаруашылығы саласындағы өзге де қызметтер	100,2	...	100,2	Услуги в области лесоводства прочие
Ағаш дайындау саласындағы қызметтер	117,1	105,1	114,3	Услуги в области лесозаготовок
Көбінесе орман шегінде сүйретіп тасу жұмыстарымен бірге бөренелерді тасымалдау бойынша қызметтер	111,6	109,0	113,4	Услуги по транспортированию бревен в сочетании с работами трелевочными, преимущественно в пределах леса
жоғарғы қоймаға дейін тасымалдау	119,4	97,2	108,1	транспортировка до верхнего склада
жоғарғы қоймадан төменгі қоймаға дейін тасымалдау	100,5	100,9	100,9	транспортировка от верхнего склада до нижнего
Ағаш құлату	119,9	63,1	67,9	Валка леса
Орманды кесу	99,8	108,4	134,7	Рубка леса
Бұтақтарды шабу	122,6	108,0	125,4	Обрубка сучьев



**2.7 2013 жылы орман шаруашылығының, ағаш дайындаудың өнімдері және осы саладағы  
қызметтерге өндіруші кәсіпорындар бағасының индексі  
Индекс цен предприятий-производителей на продукцию лесного хозяйства,  
лесозаготовок и услуги в этих областях в 2013 году**

өткен айға пайызбен

в процентах к предыдущему месяцу

	Қаңтар Январь	Ақпан Февраль	Наурыз Март	Сәуір Апрель	Мамыр Май	Маусым Июнь	
<b>Орман шаруашылығының, ағаш дайындаудың өнімдері және осы саладағы қызметтер</b>							<b>Продукция лесного хозяйства, лесозаготовок и услуги в этих областях</b>
Өңделмеген сүрек	100,6	100,5	100,1	100,1	99,9	99,6	Древесина необработанная
Қылқан жапырақ тұқымды бөренелер	101,9	101,9	100,0	100,7	99,8	98,1	
Қылқан жапырақ тұқымдыларды аралау үшін кесілген ағаш материалдары	100,0	103,5	100,0	100,5	97,8	94,4	Бревна хвойных пород
қарағай	100,0	104,4	100,0	100,6	97,3	97,5	Лесоматериалы круглые для распиловки хвойных пород
майқарағай	100,0	105,6	100,0	100,0	96,6	96,9	сосна
Қылқан жапырақ тұқымдылардың аршуға және сүргілеуге арналған кесілген ағаш материалдары	100,0	99,5	100,0	103,4	100,5	100,0	пихта
қарағай	100,0						Лесоматериалы круглые для лущения и строгания хвойных пород
майқарағай	100,0						сосна
Қылқан жапырақ тұқымдылардың қайта өндеуге пайдаланылатын кесілген ағаш материалдары	100,0	100,0	100,0	100,0	100,0	78,7	пихта
қарағай	100,0	100,0	100,0	100,0	100,0	78,3	Лесоматериалы круглые используемые для переработки хвойных пород
майқарағай	100,0	100,0	100,0	100,0	100,0	100,0	сосна
Жапырақ тұқымды бөренелер, тропикалық тұқымдылардан басқа	100,0	100,0	100,0	100,0	100,0	100,0	Бревна лиственных пород, кроме тропических пород
Жапырақ тұқымдыларды, тропикалық тұқымдылардан басқа аралау үшін кесілген ағаш материалдары	100,0	100,0	100,0	100,0	100,0	104,6	Лесоматериалы круглые для распиловки лиственных пород, кроме тропических пород
қайың	100,0	100,0	100,0	100,0	100,0	100,0	береза
көктерек	100,0	100,0	100,0	100,0	100,0	122,0	осина
Ағаш отыны	103,2	100,8	100,1	100,8	101,2	100,5	Топливо древесное
Жасыл орман	100,8	102,9	99,5	103,0	101,9	101,6	Зеленый лес
қарағай	100,0	107,8	99,9	100,0	99,9	107,5	сосна
майқарағай	102,7	100,0	98,4	101,2	106,6	100,0	пихта
қайың	100,0	107,5	100,0	103,5	98,9	102,9	береза
көктерек	100,0	103,7	99,6	109,5	101,7	102,2	осина
Өртеңдер	100,0	100,0	100,6	99,7	102,5	100,4	Погорельник
қарағай	100,0	100,0	100,0	100,0	100,0	100,0	сосна
қайың	100,0	100,0	100,7	99,5	104,5	100,7	береза
көктерек	100,0	100,0	102,8	100,0	100,0	100,0	осина
терек	100,0	100,0	100,0	100,0	100,0	100,0	тополь
Қуағаштар	106,1	100,0	100,2	100,1	100,2	100,0	Сухостой
қарағай	100,0	100,0	100,0	100,0	100,0	100,0	сосна
майқарағай	100,0	100,0	100,0	103,5	100,0	100,0	пихта
қайың	100,0	100,0	100,2	100,0	100,6	100,0	береза
көктерек	139,7	100,0	100,2	100,0	100,2	100,0	осина
терек	100,0	100,0	100,7	100,0	100,0	100,0	тополь
сексеуіл	101,0	100,0	100,0	100,6	100,0	100,0	саксаул
Орман шаруашылығындағы қызмет көрсетулер	100,1	100,0	100,2	99,9	100,0	100,1	Услуги в лесном хозяйстве

Жалғасы

Продолжение

	Қаңтар Январь	Ақпан Февраль	Наурыз Март	Сәуір Апрель	Мамыр Май	Маусым Июнь	
Орман питомниктерінің қызметтері	101,0	100,0	100,5	100,2	100,0	100,0	Услуги лесопитомников
Ағаш және бұта тұқымдылардың екпелері мен көшеттерін өсіру бойынша қызметтер	101,0	100,0	100,5	100,2	100,0	100,0	Услуги по выращиванию сеянцев и саженцев древесных и кустарниковых пород
қарағай	100,3	100,0	100,6	100,0	100,0	100,0	сосна
майқарағай	100,0	100,0	100,0	100,0	100,0	100,0	пихта
қайың	100,0	100,0	100,0	100,0	100,0	100,0	береза
терек	108,3	100,0	100,0	100,0	100,0	100,0	тополь
шырша	103,6	100,0	100,0	100,0	100,0	100,0	ель
емен	100,0	100,0	100,0	100,0	100,0	100,0	дуб
ағаш түрлі тал	104,3	100,0	110,2	105,1	100,0	100,0	ива древовидная
сексеуіл	100,0	100,0	100,0	100,0	100,0	100,0	саксаул
Орман шаруашылығы саласындағы қызметтер (орман шаруашылығы және ағаш дайындау)	100,0	100,0	100,1	99,9	100,0	100,1	Услуги в области лесного хозяйства (лесоводства и лесозаготовок)
Орман шаруашылығы саласындағы қызметтер	100,0	100,0	100,1	99,9	100,0	100,1	Услуги в области лесоводства
Орман өсіру бойынша қызметтер (көшеттерді отырғызу, қосымша отырғызу, басқа жерге қайта отырғызу, сирету)	100,0	100,0	101,0	99,0	100,0	100,1	Услуги по выращиванию леса (посадка, подсадка, пересадка саженцев, прореживание и т.д.)
қарағай	100,0	100,0	100,0	100,0	100,0	101,8	сосна
қайың	100,0	100,0	100,0	100,0	100,0	100,0	береза
терек	100,0	100,0	100,0	100,0	100,0	100,0	тополь
шырша	100,0	100,0	100,0	100,0	100,0	100,0	ель
ағаш түрлі тал	100,0	100,0	100,0	100,0	100,0	100,0	ива древовидная
сексеуіл	100,0	100,0	101,6	98,5	100,0	100,0	саксаул
Орман қорын қорғау және күзету бойынша қызметтер	100,0	100,0	100,0	100,0	100,0	101,4	Услуги по охране и защите лесного фонда
Өртке қарсы іс-шараларды ұйымдастыру, орман өрттерін болдырмау, оларды уақытында анықтау және жою бойынша қызметтер	100,0	100,0	100,0	100,0	100,0	100,0	Услуги по противопожарному обустройству, предупреждению лесных пожаров, своевременному их обнаружению и ликвидации
Орман шаруашылығы саласындағы өзге де қызметтер	100,0	100,0	100,0	100,0	100,0	100,0	Услуги в области лесоводства прочие
Ағаш дайындау саласындағы қызметтер	101,2	100,0	100,0	99,7	100,0	100,0	Услуги по лесозаготовкам
Көбінесе орман шегінде сүйретіп тасу жұмыстарымен бірге бөренелерді тасымалдау бойынша қызметтер	100,1	100,0	100,0	100,0	100,0	100,0	Услуги по транспортированию бревен в сочетании с работами трелевочными, преимущественно в пределах леса
жоғарғы қоймаға дейін тасымалдау	100,2	100,0	100,0	100,0	100,0	100,0	транспортировка до верхнего склада
жоғарғы қоймадан төменгі қоймаға дейін тасымалдау	100,0	100,0	100,0	100,0	100,0	100,0	транспортировка от верхнего склада до нижнего
Ағаш құлату	100,2	100,0	100,0	99,9	100,0	100,0	Валка леса
Орманды кесу	128,1	100,0	100,0	96,5	100,0	100,0	Рубка леса
Бұтақтарды шабу	101,7	100,0	100,0	99,3	100,0	100,0	Обрубка сучьев

Жалғасы

Продолжение

	Шілде Июль	Тамыз Август	Қыркүйек Сентябрь	Қазан Октябрь	Қараша Ноябрь	Желтоқсан Декабрь	
<b>Орман шаруашылығының, ағаш дайындаудың өнімдері және осы саладағы қызметтер</b>	100,0	100,0	100,1	100,7	100,0	100,5	<b>Продукция лесного хозяйства, лесозаготовок и услуги в этих областях</b>
Өңделмеген сүрек	100,0	100,0	100,2	100,0	100,0	100,3	Древесина необработанная
Қылқан жапырақ тұқымды бөренелер	98,2	99,9	100,2	100,0	100,0	100,0	Бревна хвойных пород
Қылқан жапырақ тұқымдыларды аралау үшін кесілген ағаш материалдары	98,1	99,9	100,1	100,0	100,0	100,0	Лесоматериалы круглые для распиловки хвойных пород
қарағай	97,6	99,9	100,0	100,0	100,0	100,0	сосна
майқарағай	100,0	100,0	100,5	100,0	100,0	100,0	пихта
Қылқан жапырақ тұқымдылардың аршуға және сүргілеуге арналған кесілген ағаш материалдары	98,3	100,0	100,0	100,0	100,0	100,0	Лесоматериалы круглые для лущения и строгания хвойных пород
қарағай	98,3	100,0	100,0	100,0	100,0	100,0	сосна
майқарағай	100,0	100,0	100,0	100,0	100,0	100,0	пихта
Қылқан жапырақ тұқымдылардың қайта өңдеуге пайдаланылатын кесілген ағаш материалдары	100,0	100,0	106,1	100,0	100,0	100,0	Лесоматериалы круглые используемые для переработки хвойных пород
қарағай	100,0	100,0	106,1	100,0	100,0	100,0	сосна
Жапырақ тұқымды бөренелер, тропикалық тұқымдылардан басқа	104,9	100,0	100,0	100,0	100,0	100,0	Бревна лиственных пород, кроме тропических пород
Жапырақ тұқымдылардан басқа аралау үшін кесілген ағаш материалдары	104,9	100,0	100,0	100,0	100,0	100,0	Лесоматериалы круглые для распиловки лиственных пород, кроме тропических пород
қайың	100,0	100,0	100,0	100,0	100,0	100,0	береза
көктерек	120,0	100,0	100,0	100,0	100,0	100,0	осина
Ағаш отыны	101,2	100,1	100,2	100,0	100,0	100,5	Топливо древесное
Жасыл орман	100,8	100,1	100,6	100,0	100,0	99,8	Зеленый лес
қарағай	100,1	98,0	104,5	100,0	100,0	100,0	сосна
майқарағай	102,2	100,0	100,0	100,0	100,0	100,0	пихта
қайың	100,0	101,1	101,3	100,0	100,0	100,0	береза
көктерек	100,7	100,0	100,0	100,0	100,0	99,0	осина
Өртендер	102,7	100,7	100,0	100,0	100,0	100,0	Погорельник
қарағай	102,4	102,4	100,0	100,0	100,0	100,0	сосна
қайың	101,4	100,0	100,0	100,0	100,0	100,0	береза
көктерек	114,4	100,0	100,0	100,0	100,0	100,0	осина
терек	100,0	100,0	100,0	100,0	100,0	100,0	тополь
Қуағаштар	100,8	99,9	100,0	100,0	100,0	101,2	Сухостой
қарағай	108,8	95,8	100,0	100,0	100,0	100,0	сосна
майқарағай	100,0	100,0	100,0	100,0	100,0	100,0	пихта
қайың	101,6	100,0	100,0	100,0	100,0	104,8	береза
көктерек	101,2	100,0	100,0	100,0	100,0	100,0	осина
терек	100,0	100,0	100,0	100,0	100,0	100,0	тополь
сексеуіл	100,0	100,0	100,0	100,0	100,0	100,0	саксаул
Орман шаруашылығындағы қызмет көрсетулер	99,9	100,0	100,0	100,9	100,0	100,6	Услуги в лесном хозяйстве

Жалғасы

Продолжение

	Шілде Июль	Тамыз Август	Қыркүйек Сентябрь	Қазан Октябрь	Қараша Ноябрь	Желтоқсан Декабрь	
Орман питомниктерінің қызметтері	100,0	100,0	100,0	109,2	100,0	105,6	Услуги лесопитомников
Ағаш және бұта тұқымдылардың екпелері мен көшеттерін өсіру бойынша қызметтер	100,0	100,0	100,0	109,2	100,0	105,6	Услуги по выращиванию сеянцев и саженцев древесных и кустарниковых пород
қарағай	100,0	100,0	100,0	132,5	100,0	116,1	сосна
майқарағай	100,0	100,0	100,0	100,0	100,0	100,0	пихта
қайың	100,0	100,0	100,0	100,0	100,0	100,0	береза
терек	100,0	100,0	100,0	100,0	100,0	100,0	тополь
шырша	100,0	100,0	100,0	100,0	100,0	100,0	ель
емен	100,0	100,0	100,0	100,0	100,0	100,0	дуб
ағаш түрлі тал	100,0	100,0	100,0	100,0	100,0	100,0	ива древовидная
сексеуіл	100,0	100,0	100,0	100,0	100,0	100,0	саксаул
Орман шаруашылығы саласындағы қызметтер (орман шаруашылығы және ағаш дайындау)	99,9	100,0	100,0	100,0	100,0	100,0	Услуги в области лесного хозяйства (лесоводства и лесозаготовок)
Орман шаруашылығы саласындағы қызметтер	99,9	100,0	100,0	100,0	100,0	100,0	Услуги в области лесоводства
Орман өсіру бойынша қызметтер (көшеттерді отырғызу, қосымша отырғызу, басқа жерге қайта отырғызу, сирету)	100,0	100,0	100,0	100,0	100,2	100,0	Услуги по выращиванию леса (посадка, подсадка, пересадка саженцев, прореживание и т.д.)
қарағай	100,0	100,0	100,0	100,0	104,4	100,0	сосна
қайың	100,0	100,0	100,0	100,0	100,0	100,0	береза
терек	100,0	100,0	100,0	100,0	100,0	100,0	тополь
шырша	100,0	100,0	100,0	100,0	100,0	100,0	ель
ағаш түрлі тал	100,0	100,0	100,0	100,0	100,0	100,0	ива древовидная
сексеуіл	100,0	100,0	100,0	100,0	100,0	100,0	саксаул
Орман қорын қорғау және күзету бойынша қызметтер	99,3	100,0	100,0	100,0	100,0	100,0	Услуги по охране и защите лесного фонда
Өртке қарсы іс-шараларды ұйымдастыру, орман өрттерін болдырмау, оларды уақытында анықтау және жою бойынша қызметтер	100,0	100,0	100,0	100,0	100,0	100,0	Услуги по противопожарному обустройству, предупреждению лесных пожаров, своевременному их обнаружению и ликвидации
Орман шаруашылығы саласындағы өзге де қызметтер	100,0	100,0	100,0	100,0	100,0	100,0	Услуги в области лесоводства прочие
Ағаш дайындау саласындағы қызметтер	100,0	100,0	100,0	100,0	100,1	107,7	Услуги в области лесозаготовок
Көбінесе орман шегінде сүйретіп тасу жұмыстарымен бірге бөренелерді тасымалдау бойынша қызметтер	100,0	100,0	100,0	100,0	100,2	103,7	Услуги по транспортированию бревен в сочетании с работами трелевочными, преимущественно в пределах леса
жоғарғы қоймаға дейін	100,0	100,0	100,0	100,0	100,7	110,3	транспортировка до верхнего склада
тасымалдау жоғарғы қоймадан төменгі қоймаға дейін	100,0	100,0	100,0	100,0	100,0	100,0	транспортировка от верхнего склада до нижнего
тасымалдау	100,0	100,0	100,0	100,0	100,0	100,0	нижнего
Ағаш құлату	100,0	100,0	100,0	100,0	100,0	107,4	Валка леса
Орманды кесу	100,0	100,0	100,0	100,0	100,6	100,0	Рубка леса
Бұтақтарды шабу	100,0	100,0	100,0	100,0	100,0	114,9	Обрубка сучьев

**2.8 2013 жылы орман шаруашылығының, ағаш дайындаудың өнімдері және осы саладағы қызметтерге өндіруші кәсіпорындар бағасының индексі**  
**Индекс цен предприятий-производителей на продукцию лесного хозяйства, лесозаготовок и услуги в этих областях в 2013 году**

өткен жылғы желтоқсанға пайызбен

в процентах к декабрю предыдущего года

	Қаңтар Январь	Ақпан Февраль	Наурыз Март	Сәуір Апрель	Мамыр Май	Маусым Июнь	
<b>Орман шаруашылығының, ағаш дайындаудың өнімдері және осы саладағы қызметтер</b>							<b>Продукция лесного хозяйства, лесозаготовок и услуги в этих областях</b>
Өңделмеген сүрек	100,6	101,1	101,2	101,4	101,3	100,8	Древесина необработанная
Қылқан жапырақ тұқымды бөренелер	101,9	103,8	103,9	104,6	104,4	102,3	
Қылқан жапырақ тұқымдыларды аралау үшін кесілген ағаш материалдары	100,0	103,5	103,5	104,1	101,8	96,1	Бревна хвойных пород
қарағай	100,0	104,4	104,4	105,1	102,3	99,7	Лесоматериалы круглые для распиловки хвойных пород
майқарағай	100,0	105,6	105,6	105,6	102,0	98,8	сосна
Қылқан жапырақ тұқымдылардың аршуға және сүргілеуге арналған кесілген ағаш материалдары	100,0	99,5	99,5	102,9	103,4	103,4	пихта
қарағай							Лесоматериалы круглые для лущения и строгания хвойных пород
майқарағай	100,0	100,0	100,0	100,0	100,0	78,7	сосна
Қылқан жапырақ тұқымдылардың қайта өңдеуге пайдаланылатын кесілген ағаш материалдары	100,0	100,0	100,0	100,0	100,0	78,3	пихта
қарағай	100,0	100,0	100,0	100,0	100,0	100,0	Лесоматериалы круглые используемые для переработки хвойных пород
Жапырақ тұқымды бөренелер, тропикалық тұқымдылардан басқа	100,0	100,0	100,0	100,0	100,0	100,0	сосна
Жапырақ тұқымдыларды, тропикалық тұқымдылардан басқа аралау үшін кесілген ағаш материалдары	100,0	100,0	100,0	100,0	100,0	104,6	Бревна лиственных пород, кроме тропических пород
қайың	100,0	100,0	100,0	100,0	100,0	104,6	Лесоматериалы круглые для распиловки лиственных пород, кроме тропических пород
көктерек	100,0	100,0	100,0	100,0	100,0	100,0	береза
Ағаш отыны	100,0	100,0	100,0	100,0	100,0	122,0	осина
Жасыл орман	103,2	104,0	104,1	104,9	106,2	106,7	Топливо древесное
қарағай	100,8	103,6	103,1	106,2	108,2	109,9	Зеленый лес
майқарағай	100,0	107,8	107,7	107,7	107,6	115,7	сосна
қайың	102,7	102,7	101,1	102,3	109,0	109,0	пихта
көктерек	100,0	107,5	107,5	111,2	110,0	113,3	береза
Өртендер	100,0	103,7	103,3	113,1	115,0	117,5	осина
қарағай	100,0	100,0	100,6	100,3	102,8	103,2	Погорельник
қайың	100,0	100,0	100,0	100,0	100,0	100,0	сосна
көктерек	100,0	100,0	100,7	100,1	104,6	105,3	береза
терек	100,0	100,0	102,8	102,8	102,8	102,8	осина
Қуағаштар	100,0	100,0	100,0	100,0	100,0	100,0	тополь
қарағай	106,1	106,1	106,3	106,4	106,6	106,6	Сухостой
майқарағай	100,0	100,0	100,0	100,0	100,0	100,0	сосна
қайың	100,0	100,0	100,0	103,5	103,5	103,5	пихта
көктерек	100,0	100,0	100,2	100,2	100,8	100,8	береза
терек	139,7	139,7	139,9	139,9	140,2	140,2	осина
сексеуіл	100,0	100,0	100,7	100,7	100,7	100,7	тополь
Орман шаруашылығындағы қызмет көрсетулер	101,0	101,0	101,0	101,6	101,6	101,6	саксаул
	100,1	100,1	100,3	100,2	100,2	100,3	Услуги в лесном хозяйстве

Жалғасы

Продолжение

	Қаңтар Январь	Ақпан Февраль	Наурыз Март	Сәуір Апрель	Мамыр Май	Маусым Июнь	
Орман питомниктерінің қызметтері	101,0	101,0	101,5	101,7	101,7	101,7	Услуги лесопитомников
Ағаш және бұта тұқымдылардың екпелері мен көшеттерін өсіру бойынша қызметтер	101,0	101,0	101,5	101,7	101,7	101,7	Услуги по выращиванию сеянцев и саженцев древесных и кустарниковых пород
қарағай	100,3	100,3	101,0	101,0	101,0	101,0	сосна
майқарағай	100,0	100,0	100,0	100,0	100,0	100,0	пихта
қайың	100,0	100,0	100,0	100,0	100,0	100,0	береза
терек	108,3	108,3	108,3	108,3	108,3	108,3	тополь
шырша	103,6	103,6	103,6	103,6	103,6	103,6	ель
емен	100,0	100,0	100,0	100,0	100,0	100,0	дуб
ағаш түрлі тал сексеуіл	104,3	104,3	114,9	120,7	120,7	120,7	ива древовидная
	100,0	100,0	100,0	100,0	100,0	100,0	саксаул
Орман шаруашылығы саласындағы қызметтер (орман шаруашылығы және ағаш дайындау)	100,0	100,0	100,1	100,0	100,0	100,2	Услуги в области лесного хозяйства (лесоводства и лесозаготовок)
Орман шаруашылығы саласындағы қызметтер	100,0	100,0	100,1	100,0	100,0	100,1	Услуги в области лесоводства
Орман өсіру бойынша қызметтер (көшеттерді отырғызу, қосымша отырғызу, басқа жерге қайта отырғызу, сирету)	100,0	100,0	101,0	100,0	100,0	100,1	Услуги по выращиванию леса (посадка, подсадка, пересадка саженцев, прореживание и т.д.)
қарағай	100,0	100,0	100,0	100,0	100,0	101,8	сосна
қайың	100,0	100,0	100,0	100,0	100,0	100,0	береза
терек	100,0	100,0	100,0	100,0	100,0	100,0	тополь
шырша	100,0	100,0	100,0	100,0	100,0	100,0	ель
ағаш түрлі тал сексеуіл	100,0	100,0	100,0	100,0	100,0	100,0	ива древовидная
	100,0	100,0	101,6	100,0	100,0	100,0	саксаул
Орман қорын қорғау және күзету бойынша қызметтер	100,0	100,0	100,0	100,0	100,0	101,4	Услуги по охране и защите лесного фонда
							Услуги по противопожарному обустройству, предупреждению лесных пожаров, своевременному их обнаружению и ликвидации
Өртке қарсы іс-шараларды ұйымдастыру, орман өрттерін болдырмау, оларды уақытында анықтау және жою бойынша қызметтер	100,0	100,0	100,0	100,0	100,0	100,0	
Орман шаруашылығы саласындағы өзге де қызметтер	100,0	100,0	100,0	100,0	100,0	100,0	Услуги в области лесоводства прочие
Ағаш дайындау саласындағы қызметтер	101,2	101,2	101,2	100,9	100,9	100,9	Услуги по лесозаготовкам
							Услуги по транспортированию бревен в сочетании с работами трелевочными, преимущественно в пределах леса
Көбінесе орман шегінде сүйретіп тасу жұмыстарымен бірге бөренелерді тасымалдау бойынша қызметтер	100,1	100,1	100,1	100,1	100,1	100,1	транспортировка до верхнего склада
жоғарғы қоймаға дейін тасымалдау	100,2	100,2	100,2	100,2	100,2	100,2	транспортировка от верхнего склада до нижнего
жоғарғы қоймадан төменгі қоймаға дейін тасымалдау	100,0	100,0	100,0	100,0	100,0	100,0	
Ағаш құлату	100,2	100,2	100,2	100,2	100,2	100,2	Валка леса
Орманды кесу	128,1	128,1	128,1	123,5	123,5	123,5	Рубка леса
Бұтақтарды шабу	101,7	101,7	101,7	101,1	101,1	101,1	Обрубка сучьев

Жалғасы

Продолжение

	Шілде Июль	Тамыз Август	Қыркүйек Сентябрь	Қазан Октябрь	Қараша Ноябрь	Желтоқсан Декабрь	
<b>Орман шаруашылығының, ағаш дайындаудың өнімдері және осы саладағы қызметтер</b>							<b>Продукция лесного хозяйства, лесозаготовок и услуги в этих областях</b>
Өңделмеген сүрек	100,8	100,8	100,9	101,5	101,6	102,1	Древесина необработанная
Қылқан жапырақ тұқымды бөренелер	102,4	102,4	102,6	102,6	102,6	103,0	
Қылқан жапырақ тұқымдыларды аралау үшін кесілген ағаш материалдары	94,3	94,2	94,5	94,5	94,5	94,5	Бревна хвойных пород
қарағай	97,8	97,7	97,8	97,8	97,8	97,8	Лесоматериалы круглые для распиловки хвойных пород
майқарағай	96,4	96,3	96,3	96,3	96,3	96,3	сосна
Қылқан жапырақ тұқымдылардың аршуға және сүргілеуге арналған кесілген ағаш материалдары	103,4	103,4	103,9	103,9	103,9	103,9	пихта
қарағай	77,4	77,4	77,4	77,4	77,4	77,4	Лесоматериалы круглые для лущения и строгания хвойных пород
майқарағай	77,0	77,0	77,0	77,0	77,0	77,0	сосна
Қылқан жапырақ тұқымдылардың қайта өңдеуге пайдаланылатын кесілген ағаш материалдары	100,0	100,0	100,0	100,0	100,0	100,0	пихта
қарағай	100,0	100,0	106,1	106,1	106,1	106,1	Лесоматериалы круглые используемые для переработки хвойных пород
Жапырақ тұқымды бөренелер, тропикалық тұқымдылардан басқа	100,0	100,0	106,1	106,1	106,1	106,1	сосна
Жапырақ тұқымдыларды, тропикалық тұқымдылардан басқа аралау үшін кесілген ағаш материалдары	109,7	109,7	109,7	109,7	109,7	109,7	Бревна лиственных пород, кроме тропических пород
қайың	109,7	109,7	109,7	109,7	109,7	109,7	Лесоматериалы круглые для распиловки лиственных пород, кроме тропических пород
көктерек	100,0	100,0	100,0	100,0	100,0	100,0	береза
Ағаш отыны	146,3	146,3	146,3	146,3	146,3	146,3	осина
Жасыл орман	108,0	108,2	108,4	108,4	108,4	109,0	Топливо древесное
қарағай	110,8	110,9	111,5	111,5	111,5	111,3	Зеленый лес
майқарағай	115,8	113,4	118,5	118,5	118,5	118,5	сосна
қайың	111,4	111,4	111,4	111,4	111,4	111,4	пихта
көктерек	113,3	114,5	116,0	116,0	116,0	116,0	береза
Өртеңдер	118,3	118,3	118,3	118,3	118,3	117,2	осина
қарағай	106,0	106,7	106,7	106,7	106,7	106,7	Погорельник
қайың	102,4	104,9	104,9	104,9	104,9	104,9	сосна
көктерек	106,8	106,8	106,8	106,8	106,8	106,8	береза
терек	117,6	117,6	117,6	117,6	117,6	117,6	осина
Қуағаштар	100,0	100,0	100,0	100,0	100,0	100,0	тополь
қарағай	107,5	107,4	107,4	107,4	107,4	108,7	Сухостой
майқарағай	108,8	104,2	104,2	104,2	104,2	104,2	сосна
қайың	103,5	103,5	103,5	103,5	103,5	103,5	пихта
көктерек	102,3	102,3	102,3	102,3	102,3	107,2	береза
терек	141,9	141,9	141,9	141,9	141,9	141,9	осина
сексеуіл	100,7	100,7	100,7	100,7	100,7	100,7	тополь
Орман шаруашылығындағы қызмет көрсетулер	101,6	101,6	101,6	101,6	101,6	101,6	саксаул
	100,2	100,2	100,2	101,1	101,2	101,8	Услуги в лесном хозяйстве

## Жалғасы

## Продолжение

	Шілде Июль	Тамыз Август	Қыркүйек Сентябрь	Қазан Октябрь	Қараша Ноябрь	Желтоқсан Декабрь	
Орман питомниктерінің қызметтері	101,7	101,7	101,7	111,1	111,1	117,3	Услуги лесопитомников
Ағаш және бұта тұқымдылардың екпелері мен көшеттерін өсіру бойынша қызметтер	101,7	101,7	101,7	111,1	111,1	117,3	Услуги по выращиванию семян и саженцев древесных и кустарниковых пород
қарағай	101,0	101,0	101,0	133,8	133,8	155,4	сосна
майқарағай	100,0	100,0	100,0	100,0	100,0	100,0	пихта
қайың	100,0	100,0	100,0	100,0	100,0	100,0	береза
терек	108,3	108,3	108,3	108,3	108,3	108,3	тополь
шырша	103,6	103,6	103,6	103,6	103,6	103,6	ель
емен	100,0	100,0	100,0	100,0	100,0	100,0	дуб
ағаш түрлі тал	120,7	120,7	120,7	120,7	120,7	120,7	ива древовидная
сексеуіл	100,0	100,0	100,0	100,0	100,0	100,0	саксаул
Орман шаруашылығы саласындағы қызметтер (орман шаруашылығы және ағаш дайындау)	100,1	100,1	100,1	100,1	100,1	100,2	Услуги в области лесного хозяйства (лесоводства и лесозаготовок)
Орман шаруашылығы саласындағы қызметтер	100,1	100,1	100,1	100,1	100,1	100,1	Услуги в области лесоводства
Орман өсіру бойынша қызметтер (көшеттерді отырғызу, қосымша отырғызу, басқа жерге қайта отырғызу, сирету)	100,1	100,1	100,1	100,1	100,4	100,4	Услуги по выращиванию леса (посадка, подсадка, пересадка саженцев, прореживание и т.д.)
қарағай	101,8	101,8	101,8	101,8	106,3	106,3	сосна
қайың	100,0	100,0	100,0	100,0	100,0	100,0	береза
терек	100,0	100,0	100,0	100,0	100,0	100,0	тополь
шырша	100,0	100,0	100,0	100,0	100,0	100,0	ель
ағаш түрлі тал	100,0	100,0	100,0	100,0	100,0	100,0	ива древовидная
сексеуіл	100,0	100,0	100,0	100,0	100,0	100,0	саксаул
Орман қорын қорғау және күзету бойынша қызметтер	100,7	100,7	100,7	100,7	100,7	100,7	Услуги по охране и защите лесного фонда
Өртке қарсы іс-шараларды ұйымдастыру, орман өрттерін болдырмау, оларды уақытында анықтау және жою бойынша қызметтер	100,0	100,0	100,0	100,0	100,0	100,0	Услуги по противопожарному обустройству, предупреждению лесных пожаров, своевременному их обнаружению и ликвидации
Орман шаруашылығы саласындағы өзге де қызметтер	100,0	100,0	100,0	100,0	100,0	100,0	Услуги в области лесоводства прочие
Ағаш дайындау саласындағы қызметтер	100,9	100,9	100,9	100,9	101,0	108,8	Услуги в области лесозаготовок
Көбінесе орман шегінде сүйретіп тасу жұмыстарымен бірге бөренелерді тасымалдау бойынша қызметтер	100,1	100,1	100,1	100,1	100,3	104,0	Услуги по транспортированию бревен в сочетании с работами трелевочными, преимущественно в пределах леса
жоғарғы қоймаға дейін тасымалдау	100,2	100,2	100,2	100,2	100,9	111,2	транспортировка до верхнего склада
жоғарғы қоймадан төменгі қоймаға дейін тасымалдау	100,0	100,0	100,0	100,0	100,0	100,0	транспортировка от верхнего склада до нижнего
Ағаш құлату	100,2	100,2	100,2	100,2	100,2	107,6	Валка леса
Орманды кесу	123,5	123,5	123,5	123,5	124,2	124,2	Рубка леса
Бұтақтарды шабу	101,1	101,1	101,1	101,1	101,1	116,2	Обрубка сучьев



**2013 жылы өңделмеген сүрекке өндіруші кәсіпорындар бағасының өзгеруі**  
**Изменение цен предприятий-производителей на древесину необработанную в 2013 году**

кезең соңына, өткен жылғы желтоқсанға  
пайызбен, өсуі

на конец периода, в процентах  
к декабрю предыдущего года, прирост

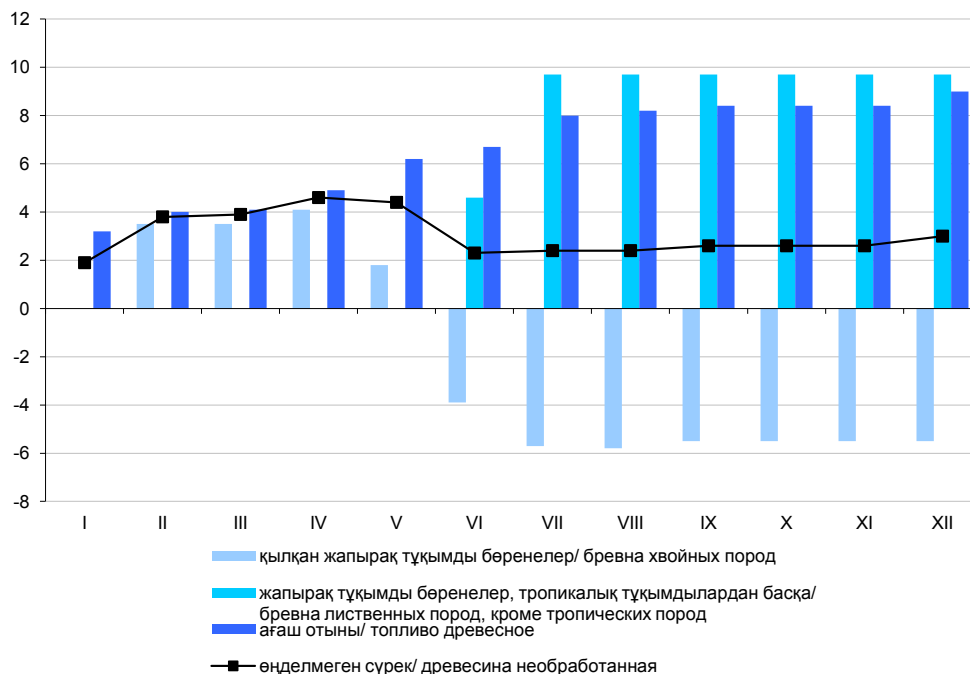

**2.9 2013 жылы орман шаруашылығының, ағаш дайындаудың өнімдері және осы саладағы қызметтерге өндіруші кәсіпорындар бағасының индексі**  
**Индекс цен предприятий-производителей на продукцию лесного хозяйства, лесозаготовок и услуги в этих областях в 2013 году**

өткен жылғы тиісті айға пайызбен

в процентах к соответствующему месяцу предыдущего года

	Қаңтар Январь	Ақпан Февраль	Наурыз Март	Сәуір Апрель	Мамыр Май	Маусым Июнь	
<b>Орман шаруашылығының, ағаш дайындаудың өнімдері және осы саладағы қызметтер</b>	99,7	100,2	101,0	100,6	100,8	101,0	<b>Продукция лесного хозяйства, лесозаготовок и услуги в этих областях</b>
Өңделмеген сүрек	112,1	109,6	109,5	104,9	104,6	102,5	Древесина необработанная
Қылқан жапырақ тұқымды бөренелер	116,8	120,7	120,1	106,4	104,0	98,2	Бревна хвойных пород
Қылқан жапырақ тұқымдыларды аралау үшін кесілген ағаш материалдары	102,7	106,9	106,3	105,4	102,5	99,9	Лесоматериалы круглые для распиловки хвойных пород
қарағай	103,1	108,8	108,1	105,9	102,0	98,8	сосна
майқарағай	101,9	100,3	99,9	103,3	104,2	104,3	лихита
Қылқан жапырақ тұқымдылардың аршуға және сүргілеуге арналған кесілген ағаш материалдары	180,9	180,9	180,9	106,4	106,4	83,8	Лесоматериалы круглые для лущения и строгания хвойных пород
қарағай	180,9	180,9	180,9	106,4	106,4	83,3	сосна

Жалғасы

Продолжение

	Қаңтар Январь	Ақпан Февраль	Наурыз Март	Сәуір Апрель	Мамыр Май	Маусым Июнь	
Қылқан жапырақ тұқымдылардың қайта өңдеуге пайдаланылатын кесілген ағаш материалдары қарағай	83,5 83,5	83,5 83,5	83,5 83,5	108,0 108,0	108,0 108,0	108,0 108,0	Лесоматериалы круглые используемые для переработки хвойных пород сосна
Жапырақ тұқымды бөренелер, тропикалық тұқымдылардан басқа	103,5	99,8	100,0	100,0	100,0	104,6	Бревна лиственных пород, кроме тропических пород
Жапырақ тұқымдыларды, тропикалық тұқымдылардан басқа аралау үшін кесілген ағаш материалдары қайың	103,5 99,7	99,8 99,7	100,0 100,0	100,0 100,0	100,0 100,0	104,6 100,0	Лесоматериалы круглые для распиловки лиственных пород, кроме тропических пород береза
көктерек	105,7	99,7	100,0	100,0	100,0	122,0	осина
Ағаш отыны	108,9	102,3	102,4	103,7	104,8	105,3	Топливо древесное
Жасыл орман қарағай	102,8 102,3	104,7 103,4	104,0 106,3	103,6 108,1	105,5 108,0	107,2 116,0	Зеленый лес сосна
майқарағай қайың	106,0 102,1	104,6 109,8	102,2 109,3	103,4 106,6	109,7 105,4	109,7 108,5	пихта береза
көктерек	101,6	105,4	103,3	113,1	115,0	117,6	осина
Өртеңдер қарағай	100,8 101,7	92,2 88,2	92,8 88,2	100,8 100,1	103,3 100,0	103,7 100,0	Погорельник сосна
қайың	101,3	94,7	95,3	100,5	105,0	105,7	береза
көктерек	93,9	93,9	96,6	107,4	107,4	107,4	осина
терек	100,0	100,0	100,0	100,0	100,0	100,0	тополь
Қуағаштар қарағай	93,8 101,7	113,2 101,7	113,3 101,7	98,6 74,6	98,8 74,6	98,1 74,6	Сухостой сосна
майқарағай қайың	103,9 73,8	103,1 118,0	103,1 118,0	106,7 96,8	103,3 97,4	103,3 95,7	пихта береза
көктерек	140,0	140,0	140,2	140,2	140,4	140,0	осина
терек	100,1	100,0	100,7	100,7	100,7	100,7	тополь
сексеуіл	120,4	101,1	101,1	101,7	101,6	101,6	саксаул
Орман шаруашылығындағы қызмет көрсетулер	96,2	97,3	98,4	99,1	99,5	100,4	Услуги в лесном хозяйстве
Орман питомниктерінің қызметтері	106,6	104,4	104,9	104,6	104,2	103,7	Услуги лесопитомников
Ағаш және бұта тұқымдылардың екпелері мен көшеттерін өсіру бойынша қызметтер қарағай	106,6 105,3	104,4 105,3	104,9 106,0	104,6 106,0	104,2 106,0	103,7 106,0	Услуги по выращиванию сеянцев и саженцев древесных и кустарниковых пород сосна
майқарағай қайың	100,0 103,2	100,0 102,5	100,0 102,5	100,0 102,5	100,0 101,2	100,0 100,0	пихта береза
терек	110,6	110,6	110,6	110,1	110,1	109,4	тополь
шырша	117,1	104,8	104,8	103,6	103,6	103,6	ель
емен	101,7	100,9	100,0	100,0	100,0	100,0	дуб
ағаш түрлі тал сексеуіл	115,8 100,9	115,8 100,9	127,6 100,8	128,6 100,8	123,3 100,8	121,1 100,8	ива древовидная саксаул
Орман шаруашылығы саласындағы қызметтер (орман шаруашылығы және ағаш дайындау)	94,7	96,3	97,4	98,3	98,8	100,0	Услуги в области лесного хозяйства (лесоводства и лесозаготовок)

Жалғасы

Продолжение

	Қаңтар Январь	Ақпан Февраль	Наурыз Март	Сәуір Апрель	Мамыр Май	Маусым Июнь	
Орман шаруашылығы саласындағы қызметтер	94,7	96,4	97,5	98,4	99,1	100,2	Услуги в области лесоводства
Орман өсіру бойынша қызметтер (көшеттерді отырғызу, қосымша отырғызу, басқа жерге қайта отырғызу, сирету)	100,3	100,3	101,3	100,3	100,3	100,4	Услуги по выращиванию леса (посадка, подсадка, пересадка саженцев, прореживание и т.д.)
қарағай	100,0	100,0	100,0	100,0	100,0	101,8	сосна
қайың	100,0	100,0	100,0	100,0	100,0	100,0	береза
терек	100,4	100,0	100,0	100,0	100,0	100,0	тополь
шырша	100,0	100,0	100,0	100,0	100,0	100,0	ель
ағаш түрлі тал	100,0	100,0	100,0	100,0	100,0	100,0	ива древовидная
сексеуіл	100,4	100,4	102,0	100,4	100,4	100,4	саксаул
Орман қорын қорғау және күзету бойынша қызметтер	77,7	77,7	82,9	89,6	93,4	101,7	Услуги по охране и защите лесного фонда
Өртке қарсы іс-шараларды ұйымдастыру, орман өрттерін болдырмау, оларды уақытында анықтау және жою бойынша қызметтер	97,9	100,3	100,3	100,0	100,0	100,0	Услуги по противопожарному обустройству, предупреждению лесных пожаров, своевременному их обнаружению и ликвидации
Орман шаруашылығы саласындағы өзге де қызметтер	100,0	100,0	100,0	100,0	100,0	100,0	Услуги в области лесоводства прочие
Ағаш дайындау саласындағы қызметтер	94,0	93,8	93,8	94,1	90,6	90,7	Услуги в области лесозаготовок
Көбінесе орман шегінде сүйретіп тасу жұмыстарымен бірге бөренелерді тасымалдау бойынша қызметтер	102,2	102,2	102,2	104,3	99,2	99,2	Услуги по транспортированию бревен в сочетании с работами трелевочными, преимущественно в пределах леса
жоғарғы қоймаға дейін тасымалдау	81,5	81,5	81,5	93,7	93,7	93,7	транспортировка до верхнего склада
жоғарғы қоймадан төменгі қоймаға дейін тасымалдау	106,0	106,0	106,0	106,0	100,0	100,0	транспортировка от верхнего склада до нижнего
Ағаш құлату	52,7	52,7	52,9	50,3	50,5	50,6	Валка леса
Орманды кесу	138,2	135,0	130,9	126,3	123,5	123,5	Рубка леса
Бұтақтарды шабу	88,5	83,8	82,8	79,5	79,9	81,4	Обрубка сучьев

Жалғасы

Продолжение

	Шілде Июль	Тамыз Август	Қыркүйек Сентябрь	Қазан Октябрь	Қараша Ноябрь	Желтоқсан Декабрь	
<b>Орман шаруашылығының, ағаш дайындаудың өнімдері және осы саладағы қызметтер</b>	100,9	100,9	101,0	101,6	101,6	102,1	<b>Продукция лесного хозяйства, лесозаготовок и услуги в этих областях</b>
Өңделмеген сүрек	102,4	102,5	102,6	102,6	102,6	103,0	Древесина необработанная
Қылқан жапырақ тұқымды бөренелер	94,5	94,4	94,4	94,5	94,5	94,5	Бревна хвойных пород
Қылқан жапырақ тұқымдыларды аралау үшін кесілген ағаш материалдары	98,0	97,9	97,7	97,8	97,8	97,8	Лесоматериалы круглые для распиловки хвойных пород
қарағай	96,4	96,3	96,3	96,3	96,3	96,3	сосна
майқарағай	104,3	104,3	103,6	103,9	104,0	103,9	пихта

Жалғасы

Продолжение

	Шілде Июль	Тамыз Август	Қыркүйек Сентябрь	Қазан Октябрь	Қараша Ноябрь	Желтоқсан Декабрь	
Қылқан жапырақ тұқымдылардың аршуға және сүргілеуге арналған кесілген ағаш материалдары	77,4	77,4	77,4	77,4	77,4	77,4	Лесоматериалы круглые для лущения и строгания хвойных пород
қарағай	77,0	77,0	77,0	77,0	77,0	77,0	сосна
Қылқан жапырақ тұқымдылардың қайта өңдеуге пайдаланылатын кесілген ағаш материалдары	100,0	100,0	106,1	106,1	106,1	106,1	Лесоматериалы круглые используемые для переработки хвойных пород
қарағай	100,0	100,0	106,1	106,1	106,1	106,1	сосна
Жапырақ тұқымды бөренелер, тропикалық тұқымдылардан басқа	109,7	109,7	109,7	109,7	109,7	109,7	Бревна лиственных пород, кроме тропических пород
Жапырақ тұқымдыларды, тропикалық тұқымдылардан басқа аралау үшін кесілген ағаш материалдары	109,7	109,7	109,7	109,7	109,7	109,7	Лесоматериалы круглые для распиловки лиственных пород, кроме тропических пород
қайың	100,0	100,0	100,0	100,0	100,0	100,0	береза
көктерек	146,3	146,3	146,3	146,3	146,3	146,3	осина
Ағаш отыны	108,0	108,2	108,3	108,3	108,3	109,0	Топливо древесное
Жасыл орман	110,8	110,9	111,6	111,6	111,6	111,3	Зеленый лес
қарағай	115,8	113,4	118,5	118,5	118,5	118,5	сосна
майқарағай	111,5	111,5	111,3	111,3	111,4	111,4	пихта
қайың	113,3	114,5	116,0	116,0	116,0	116,0	береза
көктерек	118,4	118,4	118,3	118,3	118,3	117,2	осина
Өртендер	106,0	106,7	106,7	106,7	106,7	106,7	Погорельник
қарағай	102,4	104,9	104,9	104,9	104,9	104,9	сосна
қайың	106,8	106,8	106,8	106,8	106,8	106,8	береза
көктерек	117,6	117,6	117,6	117,6	117,6	117,6	осина
терек	100,0	100,0	100,0	100,0	100,0	100,0	тополь
Қуағаштар	107,2	107,1	107,1	107,1	107,1	108,7	Сухостой
қарағай	108,8	104,2	104,2	104,2	104,2	104,2	сосна
майқарағай	103,7	103,5	103,5	103,5	103,5	103,5	пихта
қайың	101,7	101,7	101,7	101,7	101,7	107,2	береза
көктерек	141,7	141,7	141,7	141,7	141,7	141,9	осина
терек	100,7	100,7	100,7	100,7	100,7	100,7	тополь
сексеуіл	101,6	101,6	101,6	101,6	101,6	101,6	саксаул
Орман шаруашылығындағы қызмет көрсетулер	100,3	100,3	100,3	101,2	101,2	101,8	Услуги в лесном хозяйстве
Орман питомниктерінің қызметтері	102,0	101,9	101,9	111,4	111,2	117,3	Услуги лесопитомников
Ағаш және бұта тұқымдылардың екпелері мен көшеттерін өсіру бойынша қызметтер	102,0	101,9	101,9	111,4	111,2	117,3	Услуги по выращиванию семян и саженцев древесных и кустарниковых пород
қарағай	101,0	101,0	101,0	133,8	133,8	155,4	сосна
майқарағай	100,0	100,0	100,0	100,0	100,0	100,0	пихта
қайың	100,0	100,0	100,0	100,0	100,0	100,0	береза
терек	109,4	109,2	109,2	109,2	108,4	108,3	тополь
шырша	103,6	103,6	103,6	103,6	103,6	103,6	ель
емен	100,0	100,0	100,0	100,0	100,0	100,0	дуб

Жалғасы

Продолжение

	Шілде Июль	Тамыз Август	Қыркүйек Сентябрь	Қазан Октябрь	Қараша Ноябрь	Желтоқсан Декабрь	
ағаш түрлі тал	121,1	120,8	120,8	120,8	120,8	120,8	ива древовидная
сексеуіл	100,8	100,8	100,8	100,8	100,8	100,0	саксаул
Орман шаруашылығы саласындағы қызметтер (орман шаруашылығы және ағаш дайындау)	100,2	100,2	100,2	100,1	100,2	100,2	Услуги в области лесного хозяйства (лесоводства и лесозаготовок)
Орман шаруашылығы саласындағы қызметтер	100,2	100,2	100,2	100,1	100,1	100,1	Услуги в области лесоводства
Орман өсіру бойынша қызметтер (көшеттерді отырғызу, қосымша отырғызу, басқа жерге қайта отырғызу, сирету)	100,4	100,4	100,4	100,4	100,7	100,4	Услуги по выращиванию леса (посадка, подсадка, пересадка саженцев, прореживание и т.д.)
қарағай	101,8	101,8	101,8	101,8	106,3	106,3	сосна
қайың	100,0	100,0	100,0	100,0	100,0	100,0	береза
терек	100,0	100,0	100,0	100,0	100,0	100,0	тополь
шырша	100,0	100,0	100,0	100,0	100,0	100,0	ель
ағаш түрлі тал	100,0	100,0	100,0	100,0	100,0	100,0	ива древовидная
сексеуіл	100,4	100,4	100,4	100,4	100,4	100,0	саксаул
Орман қорын қорғау және күзету бойынша қызметтер	101,0	101,0	101,0	100,7	100,7	100,7	Услуги по охране и защите лесного фонда
Өртке қарсы іс-шараларды ұйымдастыру, орман өрттерін болдырмау, оларды уақытында анықтау және жою бойынша қызметтер	100,0	100,0	100,0	100,0	100,0	100,0	Услуги по противопожарному обустройству, предупреждению лесных пожаров, своевременному их обнаружению и ликвидации
Орман шаруашылығы саласындағы өзге де қызметтер	100,0	100,0	100,0	100,0	100,0	100,0	Услуги в области лесоводства прочие
Ағаш дайындау саласындағы қызметтер	100,7	100,8	100,9	100,9	101,0	108,8	Услуги в области лесозаготовок
Көбінесе орман шегінде сүйретіп тасу жұмыстарымен бірге бөренелерді тасымалдау бойынша қызметтер	100,1	100,1	100,1	100,1	100,3	104,0	Услуги по транспортированию бревен в сочетании с работами трелевочными, преимущественно в пределах леса
жоғарғы қоймаға дейін тасымалдау	100,2	100,2	100,2	100,2	100,9	111,2	транспортировка до верхнего склада
жоғарғы қоймадан төменгі қоймаға дейін тасымалдау	100,0	100,0	100,0	100,0	100,0	100,0	транспортировка от верхнего склада до нижнего
Ағаш құлату	99,2	99,8	100,2	100,2	100,2	107,6	Валка леса
Орманды кесу	123,5	123,5	123,5	123,5	124,2	124,2	Рубка леса
Бұтақтарды шабу	97,0	99,3	101,1	101,1	101,1	116,2	Обрубка сучьев

**2.10 Орман шаруашылығының, ағаш дайындаудың өнімдері және осы саладағы  
қызметтерге өндіруші кәсіпорындар бағасы**  
**Цены предприятий-производителей на продукцию лесного хозяйства,  
лесозаготовок и услуги в этих областях**

өлшем бірлігі үшін теңгемен

в тенге за единицу измерения

	Өлшем бірлігі	2009	2010	2011	2012	2013	Единица измерения	
<b>Кезең соңына На конец периода</b>								
<b>Өңделмеген сүрек</b>								<b>Древесина необработанная</b>
<b>Қылқан жапырақ тұқымды бөренелер</b>	тығыз текше.м	5 520	5 662	7 478	7 571	4 906	плотный куб.м.	<b>Бревна хвойных пород</b>
Қылқан жапырақ тұқымдыларды аралау үшін кесілген ағаш материалдары	тығыз текше.м	5 486	5 038	7 297	7 357	4 717	плотный куб.м.	Лесоматериалы круглые для распиловки хвойных пород
қарағай	тығыз текше.м	3 705	4 014	10 692	7 857	3 950	плотный куб.м.	сосна
майқарағай	тығыз текше.м	7 365	6 180	5 854	6 583	7 790	плотный куб.м.	пихта
балқарағай	тығыз текше.м	8 900	5 230	4 023	3 048	...	плотный куб.м.	лиственница
Қылқан жапырақ тұқымдылардың аршуға және сүргілеуге арналған кесілген ағаш материалдары	тығыз текше.м	2 800	2 800	7 804	9 000	5 819	плотный куб.м.	Лесоматериалы круглые для лущения и строгания хвойных пород
қарағай	тығыз текше.м	2 800	2 800	7 804	9 000	5 721	плотный куб.м.	сосна
майқарағай	тығыз текше.м	...	...	...	...	7 000	плотный куб.м.	пихта
Қылқан жапырақ тұқымдылардың қайта өндеуге пайдаланылатын кесілген ағаш материалдары	тығыз текше.м	5 605	7 135	9 885	7 450	7 906	плотный куб.м.	Лесоматериалы круглые используемые для переработки хвойных пород
қарағай	тығыз текше.м	3 640	6 089	9 885	7 450	7 906	плотный куб.м.	сосна
майқарағай	тығыз текше.м	8 012	8 417	...	...	...	плотный куб.м.	пихта
<b>Жапырақ тұқымды бөренелер, тропикалық тұқымдылардан басқа</b>	тығыз текше.м	6 811	5 827	3 528	2 748	5 636	плотный куб.м.	<b>Бревна лиственных пород, кроме тропических пород</b>
Жапырақ тұқымдыларды, тропикалық тұқымдылардан басқа аралау үшін кесілген ағаш материалдары	тығыз текше.м	6 981	5 827	3 528	2 748	5 636	плотный куб.м.	Лесоматериалы круглые для распиловки лиственных пород, кроме тропических пород
қайың	тығыз текше.м	9 250	7 686	3 749	4 576	6 823	плотный куб.м.	береза
көктерек	тығыз текше.м	4 033	2 972	2 003	2 177	1 500	плотный куб.м.	осина
терек	тығыз текше.м	7 648	7 295	3 479	3 000	...	плотный куб.м.	тополь
<b>Ағаш отыны</b>	тығыз текше.м	1 873	1 881	1 327	1 492	1 998	плотный куб.м.	<b>Топливо древесное</b>
Жасыл орман	тығыз текше.м	2 173	2 264	1 967	1 744	3 178	плотный куб.м.	Зеленый лес
қарағай	тығыз текше.м	1 218	1 474	1 774	2 191	2 744	плотный куб.м.	сосна
майқарағай	тығыз текше.м	3 521	3 578	3 355	4 046	5 006	плотный куб.м.	пихта
балқарағай	тығыз текше.м	2 485	2 673	2 186	2 422	...	плотный куб.м.	лиственница

Жалғасы

Продолжение

	Өлшем бірлігі	2009	2010	2011	2012	2013	Единица измерения	
қайың	тығыз текше.м	2 104	2 201	1 878	1 625	2 017	плотный куб.м.	береза
көктерек	тығыз текше.м	1 956	2 025	1 901	1 585	2 562	плотный куб.м.	осина
терек	тығыз текше.м	3 000	1 091	535	510	...	плотный куб.м.	тополь
Өртендер	тығыз текше.м	1 619	1 779	1 563	1 708	1 580	плотный куб.м.	Погорельник
қарағай	тығыз текше.м	1 182	1 285	1 700	1 924	1 447	плотный куб.м.	сосна
майқарағай	тығыз текше.м	...	...	1 146	997	...	плотный куб.м.	пихта
балқарағай	тығыз текше.м	4 500	2 700	1 139	1 162	...	плотный куб.м.	лиственница
қайың	тығыз текше.м	1 810	1 987	1 572	1 622	1 704	плотный куб.м.	береза
көктерек	тығыз текше.м	1 512	1 676	1 299	1 459	1 716	плотный куб.м.	осина
терек	тығыз текше.м	970	1 579	814	1 250	1 146	плотный куб.м.	тополь
Қуағаштар	тығыз текше.м	1 643	1 302	641	892	1 575	плотный куб.м.	Сухостой
қарағай	тығыз текше.м	1 400	1 410	622	1 579	1 566	плотный куб.м.	сосна
майқарағай	тығыз текше.м	2 510	2 403	3 295	3 075	3 891	плотный куб.м.	пихта
балқарағай	тығыз текше.м	3 750	406	842	740	...	плотный куб.м.	лиственница
қайың	тығыз текше.м	1 665	1 315	642	749	958	плотный куб.м.	береза
көктерек	тығыз текше.м	1 355	1 341	478	972	927	плотный куб.м.	осина
терек	тығыз текше.м	917	1 123	1 112	601	744	плотный куб.м.	тополь
сексеуіл	тығыз текше.м	1 695	1 728	1 745	1 490	1 636	плотный куб.м.	саксаул
<b>Орман шаруашылығындағы қызмет көрсетулер</b>								
<b>Орман питомниктерінің қызметтері</b>								
Ағаш және бұта тұқымдылардың екпелері мен көшеттерін өсіру бойынша қызметтер	дана	6 544	6 455	2 007	2 913	3 606	шт.	<b>Услуги лесопитомников</b>
қарағай	дана	4 405	3 809	3 482	1 109	5 027	шт.	Услуги по выращиванию сеянцев и саженцев древесных и кустарниковых пород
майқарағай	дана	...	...	6 039	5 607	8 408	шт.	сосна
қайың	дана	927	846	1 943	1 776	3 492	шт.	пихта
терек	дана	3 992	3 998	205	963	528	шт.	береза
шырша	дана	8 648	8 652	2 719	12 457	4 517	шт.	тополь
емен	дана	6 525	6 525	847	1 745	850	шт.	ель
ағаш түрлі тал сексеуіл	дана	124	275	202	285	463	шт.	дуб
Орман шаруашылығы саласындағы қызметтер	дана	...	...	51	23	29	шт.	ива древовидная
Орман өсіру бойынша қызметтер (көшеттерді отырғызу, қосымша отырғызу, басқа жерге қайта отырғызу, сирету)	гектар	...	...	5 114	9 942	4 449	гектар	саксаул
<b>Услуги в лесном хозяйстве</b>								
<b>Услуги лесопитомников</b>								
<b>Услуги в области лесоводства</b>								
Услуги по выращиванию леса (посадка, подсадка, пересадка саженцев, прореживание и т.д.)								

Жалғасы

Продолжение

	Өлшем бірлігі	2009	2010	2011	2012	2013	Единица измерения	
қайың	гектар	...	...	5 046	5 249	5 291	гектар	береза
терек	гектар	...	...	6 897	12 978	5 481	гектар	тополь
шырша	гектар	...	...	5 746	5 481	5 481	гектар	ель
ағаш түрлі тал	гектар	...	...	5 481	5 481	5 481	гектар	ива древовидная
сексеуіл	гектар	...	...	4 116	6 910	2 951	гектар	саксаул
Өртке қарсы іс-шараларды ұйымдастыру, орман өрттерін болдырмау, оларды уақытында анықтау және жою бойынша қызметтер	гектар	...	...	1 124	5 304	3 294	гектар	Услуги по противопожарному обустройству, предупреждению лесных пожаров, своевременному их обнаружению и ликвидации
Орман шаруашылығы саласындағы өзге де қызметтер	гектар	...	...	1 785	2 521	2 929	гектар	Услуги в области лесоводства прочие
<b>Ағаш дайындау саласындағы қызметтер</b>	тығыз текше.м	1 834	2 141	289	1 919	535	плотный куб.м.	<b>Услуги в области лесозаготовок</b>
Көбінесе орман шегінде сүйретіп тасу жұмыстарымен бірге бөренелерді тасымалдау бойынша қызметтер	тығыз текше.м	1 834	2 141	742	2 334	1 082	плотный куб.м.	Услуги по транспортированию бревен в сочетании с работами трелевочными, преимущественно в пределах леса
жоғарғы қоймаға дейін тасымалдау	тығыз текше.м	1 172	650	215	216	212	плотный куб.м.	транспортировка до верхнего склада
жоғарғы қоймадан төменгі қоймаға дейін тасымалдау	тығыз текше.м	2 032	2 588	1 496	2 644	1 587	плотный куб.м.	транспортировка от верхнего склада до нижнего
Ағаш құлату	дана	...	...	102	54	134 <sup>1)</sup>	шт.	Валка леса
Орманды кесу	дана	...	...	44	41	901 <sup>1)</sup>	шт.	Рубка леса
Бұтақтарды шабу	дана	...	...	108	85	183 <sup>1)</sup>	шт.	Обрубка сучьев
<b>Жылына орта есеппен</b>								
<b>В среднем за год</b>								
<b>Өңделмеген сүрек</b>								<b>Древесина необработанная</b>
<b>Қылқан жапырақ тұқымды бөренелер</b>	тығыз текше.м	5 491	5 733	7 230	7 537	5 085	плотный куб.м.	<b>Бревна хвойных пород</b>
Қылқан жапырақ тұқымдыларды аралау үшін кесілген ағаш материалдары	тығыз текше.м	5 445	5 139	6 684	7 272	4 848	плотный куб.м.	Лесоматериалы круглые для распиловки хвойных пород
қарағай	тығыз текше.м	3 560	3 979	8 905	7 784	4 136	плотный куб.м.	сосна
майқарағай	тығыз текше.м	7 436	6 440	5 723	6 470	7 700	плотный куб.м.	пихта
балқарағай	тығыз текше.м	8 975	5 189	4 602	3 176	...	плотный куб.м.	лиственница
Қылқан жапырақ тұқымдылардың аршуға және сүргілеуге арналған кесілген ағаш материалдары	тығыз текше.м	2 633	2 800	9 048	9 157	7 120	плотный куб.м.	Лесоматериалы круглые для лущения и строгания хвойных пород
қарағай	тығыз текше.м	2 633	2 800	9 048	9 157	7 130	плотный куб.м.	сосна
майқарағай	тығыз текше.м	...	...	...	...	7 000	плотный куб.м.	пихта
Қылқан жапырақ тұқымдылардың қайта өндеуге пайдаланылатын кесілген ағаш материалдары	тығыз текше.м	5 605	7 135	11 334	7 763	7 602	плотный куб.м.	Лесоматериалы круглые используемые для переработки хвойных пород
қарағай	тығыз текше.м	3 640	6 089	11 334	7 763	7 602	плотный куб.м.	сосна



Жалғасы

Продолжение

	Өлшем бірлігі	2009	2010	2011	2012	2013	Единица измерения	
майқарағай	тығыз текше.м	8 012	8 417	...		...	плотный куб.м.	пихта
<b>Жапырақ тұқымды бөренелер, тропикалық тұқымдылардан басқа</b>	тығыз текше.м	6 606	5 811	3 554	2 735	5 588	плотный куб.м.	<b>Бревна лиственных пород, кроме тропических пород</b>
Жапырақ тұқымдыларды, тропикалық тұқымдылардан басқа аралау үшін кесілген ағаш материалдары	тығыз текше.м	6 761	5 811	3 554	2 735	5 588	плотный куб.м.	Лесоматериалы круглые для распиловки лиственных пород, кроме тропических пород
қайың	тығыз текше.м	9 250	7 667	3 815	4 570	6 823	плотный куб.м.	береза
көктерек	тығыз текше.м	4 033	2 950	2 057	2 158	1 281	плотный куб.м.	осина
терек	тығыз текше.м	6 441	7 295	3 479	3 000	...	плотный куб.м.	тополь
<b>Ағаш отыны</b>	тығыз текше.м	1 901	1 843	1 258	1 472	1 957	плотный куб.м.	<b>Топливо древесное</b>
Жасыл орман	тығыз текше.м	2 286	2 211	1 871	1 681	3 091	плотный куб.м.	Зеленый лес
қарағай	тығыз текше.м	1 178	1 465	1 774	1 899	2 610	плотный куб.м.	сосна
майқарағай	тығыз текше.м	3 489	3 470	3 110	3 844	4 840	плотный куб.м.	пихта
балқарағай	тығыз текше.м	2 485	2 672	2 149	2 764	...	плотный куб.м.	лиственница
қайың	тығыз текше.м	2 239	2 152	1 834	1 640	1 948	плотный куб.м.	береза
көктерек	тығыз текше.м	2 081	1 973	1 694	1 463	2 451	плотный куб.м.	осина
терек	тығыз текше.м	3 000	1 138	531	510	...	плотный куб.м.	тополь
Өртендер	тығыз текше.м	1 525	1 739	1 435	1 679	1 552	плотный куб.м.	Погорельник
қарағай	тығыз текше.м	1 161	1 270	1 493	1 907	1 460	плотный куб.м.	сосна
майқарағай	тығыз текше.м	...	...	996	1 011	...	плотный куб.м.	пихта
балқарағай	тығыз текше.м	4 500	2 583	954	1 160	...	плотный куб.м.	лиственница
қайың	тығыз текше.м	1 692	1 938	1 467	1 563	1 664	плотный куб.м.	береза
көктерек	тығыз текше.м	1 409	1 634	1 176	1 467	1 604	плотный куб.м.	осина
терек	тығыз текше.м	970	1 563	814	1 250	1 146	плотный куб.м.	тополь
Қуағаштар	тығыз текше.м	1 672	1 298	650	918	1 551	плотный куб.м.	Сухостой
қарағай	тығыз текше.м	1 386	1 410	589	1 681	1 540	плотный куб.м.	сосна
майқарағай	тығыз текше.м	2 510	2 380	2 963	3 210	3 807	плотный куб.м.	пихта
балқарағай	тығыз текше.м	3 750	395	966	669	...	плотный куб.м.	лиственница
қайың	тығыз текше.м	1 711	1 312	639	762	888	плотный куб.м.	береза
көктерек	тығыз текше.м	1 357	1 335	527	999	917	плотный куб.м.	осина
терек	тығыз текше.м	860	1 064	1 105	601	742	плотный куб.м.	тополь

Жалғасы

Продолжение

	Өлшем бірлігі	2009	2010	2011	2012	2013	Единица измерения	
сексеуіл	тығыз текше.м	1 356	1 687	1 738	1 472	1 633	плотный куб.м.	саксаул
<b>Орман шаруашылығындағы қызмет көрсетулер</b>								<b>Услуги в лесном хозяйстве</b>
<b>Орман питомниктерінің қызметтері</b>	дана	6 520	6 448	2 064	2 921	3 251	шт.	<b>Услуги лесопитомников</b>
Ағаш және бұта тұқымдылардың екпелері мен көшеттерін өсіру бойынша қызметтер	дана	6 520	6 448	2 065	2 921	3 251	шт.	Услуги по выращиванию сеянцев и саженцев древесных и кустарниковых пород
қарағай	дана	4 223	3 809	3 623	1 189	3 838	шт.	сосна
майқарағай	дана	...	...	6 039	5 607	8 408	шт.	пихта
қайың	дана	895	846	1 950	1 759	3 492	шт.	береза
терек	дана	3 989	3 993	232	968	528	шт.	тополь
шырша	дана	8 673	8 642	2 727	12 310	4 517	шт.	ель
емен	дана	6 525	6 525	847	1 744	850	шт.	дуб
ағаш түрлі тал	дана	108	242	208	278	456	шт.	ива древовидная
сексеуіл	дана	...	...	56	23	29	шт.	саксаул
<b>Орман шаруашылығы саласындағы қызметтер</b>	гектар	...	...	5 101	10 594	4 510	гектар	<b>Услуги в области лесоводства</b>
Орман өсіру бойынша қызметтер (көшеттерді отырғызу, қосымша отырғызу, басқа жерге қайта отырғызу, сирету)	гектар	...	...	5 869	7 961	5 007	гектар	Услуги по выращиванию леса (посадка, подсадка, пересадка саженцев, прореживание и т.д.)
қайың	гектар	...	...	5 046	5 249	5 291	гектар	береза
терек	гектар	...	...	6 897	12 966	5 481	гектар	тополь
шырша	гектар	...	...	5 746	5 481	5 481	гектар	ель
ағаш түрлі тал	гектар	...	...	5 481	5 481	5 481	гектар	ива древовидная
сексеуіл	гектар	...	...	4 242	6 905	3 007	гектар	саксаул
Өртке қарсы іс-шараларды ұйымдастыру, орман өрттерін болдырмау, оларды уақытында анықтау және жою бойынша қызметтер	гектар	...	...	1 120	5 315	3 385	гектар	Услуги по противопожарному обустройству, предупреждению лесных пожаров, своевременному их обнаружению и ликвидации
Орман шаруашылығы саласындағы өзге де қызметтер	гектар	...	...	1 785	2 521	3 163	гектар	Услуги в области лесоводства прочие
<b>Ағаш дайындау саласындағы қызметтер</b>	тығыз текше.м	1 834	2 125	253	1 888	529	плотный куб.м.	<b>Услуги в области лесозаготовок</b>
Көбінесе орман шегінде сүйретіп тасу жұмыстарымен бірге бөренелерді тасымалдау бойынша қызметтер	тығыз текше.м	1 834	2 125	677	2 290	1 079	плотный куб.м.	Услуги по транспортированию бревен в сочетании с работами трелевочными, преимущественно в пределах леса
жоғарғы қоймаға дейін тасымалдау	тығыз текше.м	1 172	650	180	233	202	плотный куб.м.	транспортировка до верхнего склада
жоғарғы қоймадан төменгі қоймаға дейін тасымалдау	тығыз текше.м	2 032	2 567	1 389	2 592	1 588	плотный куб.м.	транспортировка от верхнего склада до нижнего
Ағаш құлату	дана	...	...	77	81	130 <sup>1)</sup>	шт.	Валка леса
Орманды кесу	дана	...	...	43	36	894 <sup>1)</sup>	шт.	Рубка леса
Бұтақтарды шабу	дана	...	...	92	100	169 <sup>1)</sup>	шт.	Обрубка сучьев

1) өлшем бірлігі тығыз текше метрге.

единица измерения за плотный кубический метр.

**2.11 2013 жылы орман шаруашылығының, ағаш дайындаудың  
өнімдері және осы саладағы қызметтерге өндіруші кәсіпорындар бағасы  
Цены предприятий-производителей на продукцию лесного хозяйства,  
лесозаготовок и услуги в этих областях в 2013 году**

өлшем бірлігі үшін теңгемен

в тенге за единицу измерения

	Өлшем бірлігі	Қаңтар Январь	Ақпан Февраль	Наурыз Март	Сәуір Апрель	Единица измерения	
<b>Өңделмеген сүрек</b>							<b>Древесина необработанная</b>
<b>Қылқан жапырақ тұқымды бөренелер</b>	тығыз текше.м	5 200	5 395	5 336	5 382	плотный куб.м.	<b>Бревна хвойных пород</b>
Қылқан жапырақ тұқымдыларды аралау үшін кесілген ағаш материалдары	тығыз текше.м	4 872	5 087	5 022	5 072	плотный куб.м.	Лесоматериалы круглые для распиловки хвойных пород
қарағай	тығыз текше.м	4 214	4 491	4 410	4 410	плотный куб.м.	сосна
майқарағай	тығыз текше.м	7 506	7 472	7 472	7 726	плотный куб.м.	пихта
Қылқан жапырақ тұқымдылардың аршуға және сүргілеуге арналған кесілген ағаш материалдары	тығыз текше.м	8 924	8 924	8 924	8 924	плотный куб.м.	Лесоматериалы круглые для лущения и строгания хвойных пород
қарағай	тығыз текше.м	9 083	9 083	9 083	9 083	плотный куб.м.	сосна
майқарағай	тығыз текше.м	7 000	7 000	7 000	7 000	плотный куб.м.	пихта
Қылқан жапырақ тұқымдылардың қайта өндеуге пайдаланылатын кесілген ағаш материалдары	тығыз текше.м	7 450	7 450	7 450	7 450	плотный куб.м.	Лесоматериалы круглые используемые для переработки хвойных пород
қарағай	тығыз текше.м	7 450	7 450	7 450	7 450	плотный куб.м.	сосна
<b>Жапырақ тұқымды бөренелер, тропикалық тұқымдылардан басқа</b>	тығыз текше.м	5 531	5 531	5 531	5 531	плотный куб.м.	<b>Бревна лиственных пород, кроме тропических пород</b>
Жапырақ тұқымдыларды, тропикалық тұқымдылардан басқа аралау үшін кесілген ағаш материалдары	тығыз текше.м	5 531	5 531	5 531	5 531	плотный куб.м.	Лесоматериалы круглые для распиловки лиственных пород, кроме тропических пород
қайың	тығыз текше.м	6 823	6 823	6 823	6 823	плотный куб.м.	береза
көктерек	тығыз текше.м	1 025	1 025	1 025	1 025	плотный куб.м.	осина
<b>Ағаш отыны</b>	тығыз текше.м	1 887	1 899	1 900	1 923	плотный куб.м.	<b>Топливо древесное</b>
Жасыл орман	тығыз текше.м	2 897	2 941	2 930	3 021	плотный куб.м.	Зеленый лес
қарағай	тығыз текше.м	2 362	2 534	2 482	2 482	плотный куб.м.	сосна
майқарағай	тығыз текше.м	4 552	4 552	4 544	4 598	плотный куб.м.	пихта
қайың	тығыз текше.м	1 759	1 869	1 855	1 942	плотный куб.м.	береза
көктерек	тығыз текше.м	2 124	2 172	2 155	2 445	плотный куб.м.	осина
Өртендер	тығыз текше.м	1 497	1 497	1 508	1 503	плотный куб.м.	Погорельник
қарағай	тығыз текше.м	1 438	1 438	1 438	1 438	плотный куб.м.	сосна
қайың	тығыз текше.м	1 598	1 598	1 611	1 601	плотный куб.м.	береза

Жалғасы

Продолжение

	Өлшем бірлігі	Қаңтар Январь	Ақпан Февраль	Наурыз Март	Сәуір Апрель	Единица измерения	
көктерек	тығыз текше.м	1 463	1 463	1 508	1 508	плотный куб.м.	осина
терек	тығыз текше.м	1 146	1 146	1 146	1 146	плотный куб.м.	тополь
Қуағаштар	тығыз текше.м	1 538	1 538	1 541	1 543	плотный куб.м.	Сухостой
қарағай	тығыз текше.м	1 501	1 501	1 501	1 501	плотный куб.м.	сосна
майқарағай	тығыз текше.м	3 453	3 453	3 759	3 891	плотный куб.м.	пихта
қайың	тығыз текше.м	865	865	867	867	плотный куб.м.	береза
көктерек	тығыз текше.м	903	903	907	907	плотный куб.м.	осина
терек	тығыз текше.м	735	735	744	744	плотный куб.м.	тополь
сексеуіл	тығыз текше.м	1 625	1 625	1 625	1 636	плотный куб.м.	саксаул
<b>Орман шаруашылығындағы қызмет көрсетулер</b>							<b>Услуги в лесном хозяйстве</b>
<b>Орман питомниктерінің қызметтері</b>	дана	3 153	3 153	3 169	3 169	шт.	<b>Услуги лесопитомников</b>
Ағаш және бұта тұқымдылардың екпелері мен көшеттерін өсіру бойынша қызметтер	дана	3 153	3 153	3 169	3 169	шт.	Услуги по выращиванию сеянцев и саженцев древесных и кустарниковых пород
қарағай	дана	3 509	3 509	3 561	3 561	шт.	сосна
майқарағай	дана	8 408	8 408	8 408	8 408	шт.	пихта
қайың	дана	3 492	3 492	3 492	3 492	шт.	береза
терек	дана	528	528	528	528	шт.	тополь
шырша	дана	4 515	4 515	4 515	4 517	шт.	ель
емен	дана	850	850	850	850	шт.	дуб
ағаш түрлі тал	дана	431	431	452	463	шт.	ива древовидная
сексеуіл	дана	29	29	29	29	шт.	саксаул
<b>Орман шаруашылығы саласындағы қызметтер</b>	гектар	4 636	4 636	4 653	4 636	гектар	<b>Услуги в области лесоводства</b>
Орман өсіру бойынша қызметтер (көшеттерді отырғызу, қосымша отырғызу, басқа жерге қайта отырғызу, сирету)	гектар	5 022	5 022	5 143	5 022	гектар	Услуги по выращиванию леса (посадка, подсадка, пересадка саженцев, прореживание и т.д.)
қайың	гектар	5 291	5 291	5 291	5 291	гектар	береза
терек	гектар	5 481	5 481	5 481	5 481	гектар	тополь
шырша	гектар	5 481	5 481	5 481	5 481	гектар	ель
ағаш түрлі тал	гектар	5 481	5 481	5 481	5 481	гектар	ива древовидная
сексеуіл	гектар	3 070	3 070	3 263	3 070	гектар	саксаул
Өртке қарсы іс-шараларды ұйымдастыру, орман өрттерін болдырмау, оларды уақытында анықтау және жою бойынша қызметтер	гектар	3 569	3 569	3 569	3 569	гектар	Услуги по противопожарному обустройству, предупреждению лесных пожаров, своевременному их обнаружению и ликвидации
Орман шаруашылығы саласындағы өзге де қызметтер	гектар	3 396	3 396	3 396	3 396	гектар	Услуги в области лесоводства прочие

Жалғасы

Продолжение

	Өлшем бірлігі	Қаңтар Январь	Ақпан Февраль	Наурыз Март	Сәуір Апрель	Единица измерения	
<b>Ағаш дайындау саласындағы қызметтер</b>	тығыз текше.м	530	530	530	529	плотный куб.м.	<b>Услуги в области лесозаготовок</b>
Көбінесе орман шегінде сүйретіп тасу жұмыстарымен бірге бөренелерді тасымалдау бойынша қызметтер	тығыз текше.м	1 083	1 083	1 083	1 083	плотный куб.м.	Услуги по транспортированию бревен в сочетании с работами трелевочными, преимущественно в пределах леса
жоғарғы қоймаға дейін тасымалдау	тығыз текше.м	212	212	212	212	плотный куб.м.	транспортировка до верхнего склада
жоғарғы қоймадан төменгі қоймаға дейін тасымалдау	тығыз текше.м	1 588	1 588	1 588	1 588	плотный куб.м.	транспортировка от верхнего склада до нижнего
Ағаш құлату	тығыз текше.м	129	129	129	129	плотный куб.м.	Валка леса
Орманды кесу	тығыз текше.м	894	894	894	891	плотный куб.м.	Рубка леса
Бұтақтарды шабу	тығыз текше.м	169	169	169	168	плотный куб.м.	Обрубка сучьев

Жалғасы

Продолжение

	Өлшем бірлігі	Мамыр Май	Маусым Июнь	Шілде Июль	Тамыз Август	Единица измерения	
<b>Өңделмеген сүрек</b>							<b>Древесина необработанная</b>
<b>Қылқан жапырақ тұқымды бөренелер</b>	тығыз текше.м	5 268	4 992	4 908	4 904	плотный куб.м.	<b>Бревна хвойных пород</b>
Қылқан жапырақ тұқымдыларды аралау үшін кесілген ағаш материалдары	тығыз текше.м	4 946	4 828	4 740	4 736	плотный куб.м.	Лесоматериалы круглые для распиловки хвойных пород
қарағай	тығыз текше.м	4 243	4 095	3 986	3 980	плотный куб.м.	сосна
майқарағай	тығыз текше.м	7 761	7 761	7 761	7 761	плотный куб.м.	пихта
Қылқан жапырақ тұқымдылардың аршуға және сүргілеуге арналған кесілген ағаш материалдары	тығыз текше.м	8 924	5 911	5 819	5 819	плотный куб.м.	Лесоматериалы круглые для лущения и строгания хвойных пород
қарағай	тығыз текше.м	9 083	5 821	5 721	5 721	плотный куб.м.	сосна
майқарағай	тығыз текше.м	7 000	7 000	7 000	7 000	плотный куб.м.	пихта
Қылқан жапырақ тұқымдылардың қайта өңдеуге пайдаланылатын кесілген ағаш материалдары	тығыз текше.м	7 450	7 450	7 450	7 450	плотный куб.м.	Лесоматериалы круглые используемые для переработки хвойных пород
қарағай	тығыз текше.м	7 450	7 450	7 450	7 450	плотный куб.м.	сосна
<b>Жапырақ тұқымды бөренелер, тропикалық тұқымдылардан басқа</b>	тығыз текше.м	5 531	5 581	5 636	5 636	плотный куб.м.	<b>Бревна лиственных пород, кроме тропических пород</b>
Жапырақ тұқымдыларды, тропикалық тұқымдылардан басқа аралау үшін кесілген ағаш материалдары	тығыз текше.м	5 531	5 581	5 636	5 636	плотный куб.м.	Лесоматериалы круглые для распиловки лиственных пород, кроме тропических пород
қайың	тығыз текше.м	6 823	6 823	6 823	6 823	плотный куб.м.	береза
көктерек	тығыз текше.м	1 025	1 250	1 500	1 500	плотный куб.м.	осина

Жалғасы

Продолжение

	Өлшем бірлігі	Мамыр Май	Маусым Июнь	Шілде Июль	Тамыз Август	Единица измерения	
<b>Ағаш отыны</b>	тығыз текше.м	1 955	1 963	1 988	1 989	плотный куб.м.	<b>Топливо древесное</b>
Жасыл орман	тығыз текше.м	3 111	3 135	3 168	3 169	плотный куб.м.	Зеленый лес
қарағай	тығыз текше.м	2 497	2 676	2 684	2 631	плотный куб.м.	сосна
майқарағай	тығыз текше.м	4 900	4 900	5 006	5 006	плотный куб.м.	пихта
қайың	тығыз текше.м	1 932	1 978	1 978	1 996	плотный куб.м.	береза
көктерек	тығыз текше.м	2 529	2 547	2 576	2 576	плотный куб.м.	осина
Өртендер	тығыз текше.м	1 534	1 541	1 586	1 595	плотный куб.м.	Погорельник
қарағай	тығыз текше.м	1 438	1 438	1 467	1 495	плотный куб.м.	сосна
қайың	тығыз текше.м	1 662	1 675	1 704	1 704	плотный куб.м.	береза
көктерек	тығыз текше.м	1 508	1 508	1 716	1 716	плотный куб.м.	осина
терек	тығыз текше.м	1 146	1 146	1 146	1 146	плотный куб.м.	тополь
Қуағаштар	тығыз текше.м	1 546	1 546	1 557	1 556	плотный куб.м.	Сухостой
қарағай	тығыз текше.м	1 501	1 501	1 636	1 566	плотный куб.м.	сосна
майқарағай	тығыз текше.м	3 891	3 891	3 891	3 891	плотный куб.м.	пихта
қайың	тығыз текше.м	872	872	894	894	плотный куб.м.	береза
көктерек	тығыз текше.м	911	911	929	929	плотный куб.м.	осина
терек	тығыз текше.м	744	744	744	744	плотный куб.м.	тополь
сексеуіл	тығыз текше.м	1 636	1 636	1 636	1 636	плотный куб.м.	саксаул
<b>Орман шаруашылығындағы қызмет көрсетулер</b>							<b>Услуги в лесном хозяйстве</b>
<b>Орман питомниктерінің қызметтері</b>	дана	3 169	3 169	3 169	3 169	шт.	<b>Услуги лесопитомников</b>
Ағаш және бұта тұқымдылардың екпелері мен көшеттерін өсіру бойынша қызметтер	дана	3 169	3 169	3 169	3 169	шт.	Услуги по выращиванию сеянцев и саженцев древесных и кустарниковых пород
қарағай	дана	3 561	3 561	3 561	3 561	шт.	сосна
майқарағай	дана	8 408	8 408	8 408	8 408	шт.	пихта
қайың	дана	3 492	3 492	3 492	3 492	шт.	береза
терек	дана	528	528	528	528	шт.	тополь
шырша	дана	4 517	4 517	4 517	4 517	шт.	ель
емен	дана	850	850	850	850	шт.	дуб
ағаш түрлі тал	дана	463	463	463	463	шт.	ива древовидная
сексеуіл	дана	29	29	29	29	шт.	саксаул
<b>Орман шаруашылығы саласындағы қызметтер</b>	гектар	4 431	4 465	4 441	4 441	гектар	<b>Услуги в области лесоводства</b>
Орман өсіру бойынша қызметтер (көшеттерді отырғызу, қосымша отырғызу, басқа жерге қайта отырғызу, сирету)	гектар	4 947	4 972	4 972	4 972	гектар	Услуги по выращиванию леса (посадка, подсадка, пересадка саженцев, прореживание и т.д.)

## Жалғасы

## Продолжение

	Өлшем бірлігі	Мамыр Май	Маусым Июнь	Шілде Июль	Тамыз Август	Единица измерения	
қайың	гектар	5 291	5 291	5 291	5 291	гектар	береза
терек	гектар	5 481	5 481	5 481	5 481	гектар	тополь
шырша	гектар	5 481	5 481	5 481	5 481	гектар	ель
ағаш түрлі тал	гектар	5 481	5 481	5 481	5 481	гектар	ива древовидная
сексеуіл	гектар	2 951	2 951	2 951	2 951	гектар	саксаул
Өртке қарсы іс-шараларды ұйымдастыру, орман өрттерін болдырмау, оларды уақытында анықтау және жою бойынша қызметтер	гектар	3 294	3 294	3 294	3 294	гектар	Услуги по противопожарному обустройству, предупреждению лесных пожаров, своевременному их обнаружению и ликвидации
Орман шаруашылығы саласындағы өзге де қызметтер	гектар	3 396	3 396	2 929	2 929	гектар	Услуги в области лесоводства прочие
<b>Ағаш дайындау саласындағы қызметтер</b>	тығыз текше.м	529	529	525	525	плотный куб.м.	<b>Услуги в области лесозаготовок</b>
Көбінесе орман шегінде сүйретіп тасу жұмыстарымен бірге бөренелерді тасымалдау бойынша қызметтер	тығыз текше.м	1 083	1 083	1 073	1 073	плотный куб.м.	Услуги по транспортированию бревен в сочетании с работами трелевочными, преимущественно в пределах леса
жоғарғы қоймаға дейін тасымалдау	тығыз текше.м	212	212	184	184	плотный куб.м.	транспортировка до верхнего склада
жоғарғы қоймадан төменгі қоймаға дейін тасымалдау	тығыз текше.м	1 588	1 588	1 588	1 588	плотный куб.м.	транспортировка от верхнего склада до нижнего
Ағаш құлату	тығыз текше.м	129	129	129	129	плотный куб.м.	Валка леса
Орманды кесу	тығыз текше.м	891	891	891	891	плотный куб.м.	Рубка леса
Бұтақтарды шабу	тығыз текше.м	168	168	168	168	плотный куб.м.	Обрубка сучьев

## Жалғасы

## Продолжение

	Өлшем бірлігі	Қыркүйек Сентябрь	Қазан Октябрь	Қараша Ноябрь	Желтоқсан Декабрь	Единица измерения	
<b>Өңделмеген сүрек</b>							<b>Древесина необработанная</b>
<b>Қылқан жапырақ тұқымды бөренелер</b>	тығыз текше.м	4 912	4 907	4 906	4 906	плотный куб.м.	<b>Бревна хвойных пород</b>
Қылқан жапырақ тұқымдыларды аралау үшін кесілген ағаш материалдары	тығыз текше.м	4 725	4 719	4 717	4 717	плотный куб.м.	Лесоматериалы круглые для распиловки хвойных пород
қарағай	тығыз текше.м	3 957	3 950	3 950	3 950	плотный куб.м.	сосна
майқарағай	тығыз текше.м	7 799	7 799	7 790	7 790	плотный куб.м.	пихта
Қылқан жапырақ тұқымдылардың аршуға және сүргілеуге арналған кесілген ағаш материалдары	тығыз текше.м	5 819	5 819	5 819	5 819	плотный куб.м.	Лесоматериалы круглые для лущения и строгания хвойных пород
қарағай	тығыз текше.м	5 721	5 721	5 721	5 721	плотный куб.м.	сосна
майқарағай	тығыз текше.м	7 000	7 000	7 000	7 000	плотный куб.м.	пихта
Қылқан жапырақ тұқымдылардың қайта өңдеуге пайдаланылатын кесілген ағаш материалдары	тығыз текше.м	7 906	7 906	7 906	7 906	плотный куб.м.	Лесоматериалы круглые используемые для переработки хвойных пород

Жалғасы

Продолжение

	Өлшем бірлігі	Қыркүйек Сентябрь	Қазан Октябрь	Қараша Ноябрь	Желтоқсан Декабрь	Единица измерения	
қарағай	тығыз текше.м	7 906	7 906	7 906	7 906	плотный куб.м.	сосна
<b>Жапырақ тұқымды бөренелер, тропикалық тұқымдылардан басқа</b>	тығыз текше.м	5 636	5 636	5 636	5 636	плотный куб.м.	<b>Бревна лиственных пород, кроме тропических пород</b>
Жапырақ тұқымдыларды, тропикалық тұқымдылардан басқа аралау үшін кесілген ағаш материалдары	тығыз текше.м	5 636	5 636	5 636	5 636	плотный куб.м.	Лесоматериалы круглые для распиловки лиственных пород, кроме тропических пород
қайың	тығыз текше.м	6 823	6 823	6 823	6 823	плотный куб.м.	береза
көктерек	тығыз текше.м	1 500	1 500	1 500	1 500	плотный куб.м.	осина
<b>Ағаш отыны</b>	тығыз текше.м	1 993	1 993	1 993	1 998	плотный куб.м.	<b>Топливо древесное</b>
Жасыл орман	тығыз текше.м	3 180	3 180	3 180	3 178	плотный куб.м.	Зеленый лес
қарағай	тығыз текше.м	2 744	2 744	2 744	2 744	плотный куб.м.	сосна
майқарағай	тығыз текше.м	5 006	5 006	5 006	5 006	плотный куб.м.	пихта
қайың	тығыз текше.м	2 017	2 017	2 017	2 017	плотный куб.м.	береза
көктерек	тығыз текше.м	2 576	2 576	2 576	2 562	плотный куб.м.	осина
Өртеңдер	тығыз текше.м	1 595	1 595	1 595	1 580	плотный куб.м.	Погорельник
қарағай	тығыз текше.м	1 495	1 495	1 495	1 447	плотный куб.м.	сосна
қайың	тығыз текше.м	1 704	1 704	1 704	1 704	плотный куб.м.	береза
көктерек	тығыз текше.м	1 716	1 716	1 716	1 716	плотный куб.м.	осина
терек	тығыз текше.м	1 146	1 146	1 146	1 146	плотный куб.м.	тополь
Қуағаштар	тығыз текше.м	1 557	1 557	1 557	1 575	плотный куб.м.	Сухостой
қарағай	тығыз текше.м	1 566	1 566	1 566	1 566	плотный куб.м.	сосна
майқарағай	тығыз текше.м	3 891	3 891	3 891	3 891	плотный куб.м.	пихта
қайың	тығыз текше.м	900	900	900	958	плотный куб.м.	береза
көктерек	тығыз текше.м	926	926	926	927	плотный куб.м.	осина
терек	тығыз текше.м	744	744	744	744	плотный куб.м.	тополь
сексеуіл	тығыз текше.м	1 636	1 636	1 636	1 636	плотный куб.м.	саксаул
<b>Орман шаруашылығындағы қызмет көрсетулер</b>							<b>Услуги в лесном хозяйстве</b>
<b>Орман питомниктерінің қызметтері</b>	дана	3 169	3 461	3 461	3 606	шт.	<b>Услуги лесопитомников</b>
Ағаш және бұта тұқымдылардың екпелері мен көшеттерін өсіру бойынша қызметтер	дана	3 169	3 461	3 461	3 606	шт.	Услуги по выращиванию сеянцев и саженцев древесных и кустарниковых пород
қарағай	дана	3 561	4 541	4 541	5 027	шт.	сосна
майқарағай	дана	8 408	8 408	8 408	8 408	шт.	пихта
қайың	дана	3 492	3 492	3 492	3 492	шт.	береза



Жалғасы

Продолжение

	Өлшем бірлігі	Қыркүйек Сентябрь	Қазан Октябрь	Қараша Ноябрь	Желтоқсан Декабрь	Единица измерения	
терек	дана	528	528	528	528	шт.	тополь
шырша	дана	4 517	4 517	4 517	4 517	шт.	ель
емен	дана	850	850	850	850	шт.	дуб
ағаш түрлі тал	дана	463	463	463	463	шт.	ива древовидная
сексеуіл	дана	29	29	29	29	шт.	саксаул
<b>Орман шаруашылығы саласындағы қызметтер</b>	гектар	4 441	4 441	4 449	4 449	гектар	<b>Услуги в области лесоводства</b>
Орман өсіру бойынша қызметтер (көшеттерді отырғызу, қосымша отырғызу, басқа жерге қайта отырғызу, сирету)	гектар	4 972	4 972	5 034	5 034	гектар	Услуги по выращиванию леса (посадка, подсадка, пересадка саженцев, прореживание и т.д.)
қайың	гектар	5 291	5 291	5 291	5 291	гектар	береза
терек	гектар	5 481	5 481	5 481	5 481	гектар	тополь
шырша	гектар	5 481	5 481	5 481	5 481	гектар	ель
ағаш түрлі тал	гектар	5 481	5 481	5 481	5 481	гектар	ива древовидная
сексеуіл	гектар	2 951	2 951	2 951	2 951	гектар	саксаул
Өртке қарсы іс-шараларды ұйымдастыру, орман өрттерін болдырмау, оларды уақытында анықтау және жою бойынша қызметтер	гектар	3 294	3 294	3 294	3 294	гектар	Услуги по противопожарному обустройству, предупреждению лесных пожаров, своевременному их обнаружению и ликвидации
Орман шаруашылығы саласындағы өзге де қызметтер	гектар	2 929	2 929	2 929	2 929	гектар	Услуги в области лесоводства прочие
<b>Ағаш дайындау саласындағы қызметтер</b>	тығыз текше.м	526	526	527	535	плотный куб.м.	<b>Услуги в области лесозаготовок</b>
Көбінесе орман шегінде сүйретіп тасу жұмыстарымен бірге бөренелерді тасымалдау	тығыз текше.м	1 074	1 074	1 075	1 082	плотный куб.м.	Услуги по транспортированию бревен в сочетании с работами трелевочными, преимущественно в пределах леса
бойынша қызметтер	тығыз текше.м	189	189	192	212	плотный куб.м.	транспортировка до верхнего склада
жоғарғы қоймаға дейін	тығыз текше.м	1 587	1 587	1 587	1 587	плотный куб.м.	транспортировка от верхнего склада до нижнего
және тасымалдау	тығыз текше.м	129	129	129	134	плотный куб.м.	Валка леса
Ағаш құлату	тығыз текше.м	891	891	901	901	плотный куб.м.	Рубка леса
Орманды кесу	тығыз текше.м	168	168	168	183	плотный куб.м.	Обрубка сучьев
Бұтақтарды шабу	тығыз текше.м						

### 3. Балық аулау және акваөсіру өнімі мен қызметтері бағасының деңгейі мен серпіні Уровень и динамика цен на продукцию и услуги рыболовства и аквакультуры

2013 жылы (желтоқсан өткен жылғы желтоқсанға) балық аулау және акваөсіру өнімі мен қызметтерінің, жаңа ауланған және салқындатылған балықтың бағасы 5,8%-дан (2012 жылы тиісінше 4,3% және 4,4%), балық аулау және акваөсіру қызметтері – 1%-ға өсті (2012 жылы – 1,3%).

2013 жылы баға өсімі теңіз балығына 2%, тұщы су балығына – 6%-ды құрады. Баға тұщы су алабұғасына – 14,6%, мөңкеге – 10,4%, ақмарқаға – 8,9%, каспий-қара теңіз майшабағына – 8,7%, тұщы су табан балығына – 8,2%, теңіз шортанына – 6%, тұқыға – 5,2%, жайынға – 4,8%, тортаға – 3%, сазанға – 2,5%, қаракөз, тыранға – 1,3%, дөңмаңдайға – 0,3%-ға өсті. Теңіз түйетабанның бағасы 3,7%-ға төмендеді.

Цены на продукцию и услуги рыболовства и аквакультуры, рыбу свежую и охлажденную в 2013г. (декабрь к декабрю предыдущего года) повысились по 5,8% (2012г. – на 4,3% и 4,4% соответственно), услуги рыболовства и аквакультуры – на 1% (в 2012г. – на 1,3%).

За 2013г. прирост цен на рыбу морскую составил 2%, пресноводную – 6%. На щуку пресноводную цены выросли на 14,6%, карась – на 10,4%, жерех – на 8,9%, сельдь каспийско-черноморскую – на 8,7%, лещ пресноводный – на 8,2%, щуку морскую – на 6%, карп – на 5,2%, сом – на 4,8%, плотву – на 3%, на сазан – на 2,5%, воблу, тарань – на 1,3%, толстолобик – на 0,3%. На камбалу морскую цены снизились на 3,7%.

#### Балық аулау және акваөсіру өнімі мен қызметтері бағасының өзгеруі Изменение цен на продукцию и услуги рыболовства и аквакультуры

өткен айға пайызбен

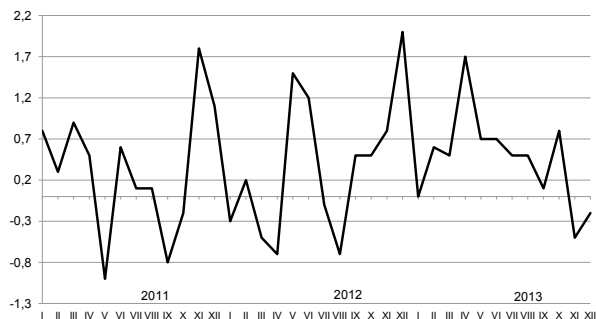

— балық аулау және акваөсіру өнімі мен қызметтері/  
продукция и услуги рыболовства и аквакультуры

в процентах к предыдущему месяцу

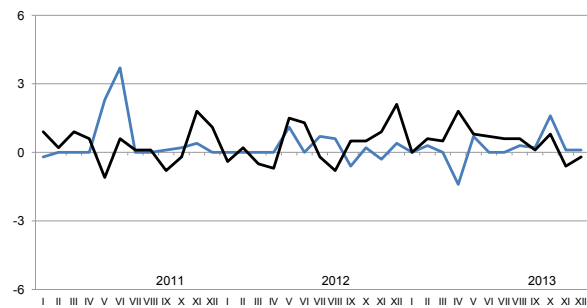

— теңіз балығы/рыба морская  
— тұщы су балығы/рыба пресноводная

### 3.1 Балық аулау және акваөсіру өнімі мен қызметтерінің баға индексі

#### Индекс цен на продукцию и услуги рыболовства и аквакультуры

пайызбен

в процентах

	2010	2011	2012	2013	
<b>Кезең соңына, өткен жылғы желтоқсанға</b>					
<b>На конец периода, к декабрю предыдущего года</b>					
<b>Балық аулау және акваөсіру өнімі мен қызметтері</b>	110,1	104,1	104,3	105,8	<b>Продукция и услуги рыболовства и аквакультуры</b>
Жаңа ауланған немесе салқындатылған балық	109,2	104,3	104,4	105,8	Рыба свежая или охлажденная
теңіз балығы	116,2	106,7	102,1	102,0	морская
тұщы су балығы	109,0	104,3	104,5	106,0	пресноводная
Балық аулау және акваөсіру қызметтері	152,6	93,2	101,3	101,0	Услуги рыболовства и аквакультуры
балық аулау	104,1	91,7	103,8	100,1	рыболовства
акваөсіру	202,4	94,8	100,2	101,4	аквакультуры

Жалғасы

Продолжение

	2011	2012	2013	
<b>Өткен жылға</b>				
<b>К предыдущему году</b>				
<b>Балық аулау және акваөсіру өнімі мен қызметтері</b>	105,8	102,9	107,5	<b>Продукция и услуги рыболовства и аквакультуры</b>
Жаңа ауланған немесе салқындатылған балық	105,6	103,0	107,7	Рыба свежая или охлажденная
теңіз балығы	109,2	104,0	101,3	морская
тұщы су балығы	105,5	102,9	107,9	пресноводная
Балық аулау және акваөсіру қызметтері	111,2	97,6	100,9	Услуги рыболовства и аквакультуры
балық аулау	94,8	100,6	101,1	рыболовства
акваөсіру	123,4	95,7	100,8	аквакультуры
<b>Кезең соңына, 2010 жылғы желтоқсан = 100</b>				
<b>На конец периода, декабрь 2010г. = 100</b>				
<b>Балық аулау және акваөсіру өнімі мен қызметтері</b>	114,6	108,6	114,9	<b>Продукция и услуги рыболовства и аквакультуры</b>
Жаңа ауланған немесе салқындатылған балық	113,9	108,9	115,3	Рыба свежая или охлажденная
теңіз балығы	123,9	108,9	111,1	морская
тұщы су балығы	113,6	108,9	115,4	пресноводная
Балық аулау және акваөсіру қызметтері	142,3	94,4	95,4	Услуги рыболовства и аквакультуры
балық аулау	95,5	95,2	95,3	рыболовства
акваөсіру	191,8	95,0	96,3	аквакультуры

### 3.2 2013 жылы балық аулау және акваөсіру өнімі мен қызметтерінің баға индексі Индекс цен на продукцию и услуги рыболовства и аквакультуры в 2013 году

пайызбен

в процентах

	Балық аулау және акваөсіру өнімі мен қызметтері Продукция и услуги рыболовства и аквакультуры	Жаңа ауланған немесе салқындалған балық Рыба свежая или охлажденная	Теңіз балығы Рыба морская	Тұщы су балығы Рыба пресноводная	
<b>Өткен тоқсанға</b>					
<b>К предыдущему кварталу</b>					
I тоқсан	102,2	102,2	100,4	102,3	I квартал
II тоқсан	103,0	103,1	99,2	103,2	II квартал
III тоқсан	101,6	101,7	100,5	101,7	III квартал
IV тоқсан	100,7	100,7	101,9	100,7	IV квартал
<b>Өткен жылғы тиісті кезеңге</b>					
<b>К соответствующему периоду предыдущего года</b>					
I тоқсан	105,4	105,4	102,3	105,6	I квартал
II тоқсан	108,1	108,2	100,8	108,4	II квартал
III тоқсан	108,9	109,1	100,0	109,4	III квартал
IV тоқсан	107,8	107,9	102,1	108,0	IV квартал
<b>Тоқсан ішінде</b>					
<b>За квартал</b>					
I тоқсан	101,1	101,2	100,3	101,2	I квартал
II тоқсан	103,2	103,2	99,4	103,3	II квартал
III тоқсан	101,2	101,2	100,5	101,2	III квартал
IV тоқсан	100,1	100,2	101,8	100,1	IV квартал

Жалғасы

Продолжение

	Балық аулау және акваөсіру қызметтері Услуги рыболовства и аквакультуры	Балық аулау қызметтері Услуги рыболовства	Акваөсіру қызметтері Услуги аквакультуры	
<b>Өткен тоқсанға</b>				
<b>К предыдущему кварталу</b>				
I тоқсан	100,3	99,9	100,5	I квартал
II тоқсан	100,5	100,3	100,5	II квартал
III тоқсан	100,7	101,5	100,3	III квартал
IV тоқсан	100,2	99,5	100,6	IV квартал
<b>Өткен жылғы тиісті кезеңге</b>				
<b>К соответствующему периоду предыдущего года</b>				
I тоқсан	100,8	102,2	100,2	I квартал
II тоқсан	100,6	100,3	100,8	II квартал
III тоқсан	100,5	100,6	100,5	III квартал
IV тоқсан	101,7	101,2	101,9	IV квартал
<b>Тоқсан ішінде</b>				
<b>За квартал</b>				
I тоқсан	99,9	99,1	100,2	I квартал
II тоқсан	100,9	101,7	100,6	II квартал
III тоқсан	100,2	100,2	100,2	III квартал
IV тоқсан	100,0	99,2	100,4	IV квартал

### 3.3 2013 жылы балық аулау және акваөсіру өнімі мен қызметтерінің баға индексі Индекс цен на продукцию и услуги рыболовства и аквакультуры в 2013 году

пайызбен

в процентах

	Балық аулау және акваөсіру өнімі мен қызметтері Продукция и услуги рыболовства и аквакультуры	Жаңа ауланған немесе салқындатылған балық Рыба свежая или охлажденная	Теңіз балығы Рыба морская	Тұщы су балығы Рыба пресноводная	
<b>Өткен айға</b>					
<b>К предыдущему месяцу</b>					
Қаңтар	100,0	100,0	100,0	100,0	Январь
Ақпан	100,6	100,6	100,3	100,6	Февраль
Наурыз	100,5	100,5	100,0	100,5	Март
Сәуір	101,7	101,8	98,6	101,8	Апрель
Мамыр	100,7	100,8	100,7	100,8	Май
Маусым	100,7	100,7	100,0	100,7	Июнь
Шілде	100,5	100,5	100,0	100,6	Июль
Тамыз	100,5	100,6	100,3	100,6	Август
Қыркүйек	100,1	100,1	100,2	100,1	Сентябрь
Қазан	100,8	100,8	101,6	100,8	Октябрь
Қараша	99,5	99,5	100,1	99,4	Ноябрь
Желтоқсан	99,8	99,8	100,1	99,8	Декабрь
<b>Өткен жылғы желтоқсанға</b>					
<b>К декабрю предыдущего года</b>					
Қаңтар	100,0	100,0	100,0	100,0	Январь
Ақпан	100,6	100,6	100,3	100,6	Февраль
Наурыз	101,1	101,2	100,3	101,2	Март
Сәуір	102,9	102,9	99,0	103,1	Апрель
Мамыр	103,7	103,7	99,7	103,8	Май
Маусым	104,3	104,4	99,7	104,5	Июнь
Шілде	104,9	105,0	99,7	105,1	Июль
Тамыз	105,5	105,6	100,0	105,7	Август
Қыркүйек	105,6	105,7	100,2	105,9	Сентябрь
Қазан	106,5	106,6	101,8	106,7	Октябрь
Қараша	105,9	106,0	101,9	106,1	Ноябрь
Желтоқсан	105,8	105,8	102,0	106,0	Декабрь
<b>Өткен жылғы тиісті айға</b>					
<b>К соответствующему месяцу предыдущего года</b>					
Қаңтар	104,7	104,8	102,1	104,9	Январь
Ақпан	105,2	105,2	102,4	105,3	Февраль
Наурыз	106,2	106,3	102,4	106,5	Март
Сәуір	108,8	109,0	101,1	109,2	Апрель
Мамыр	108,0	108,1	100,6	108,4	Май
Маусым	107,4	107,5	100,7	107,7	Июнь
Шілде	108,1	108,3	99,9	108,5	Июль
Тамыз	109,5	109,7	99,7	110,0	Август
Қыркүйек	109,1	109,3	100,5	109,6	Сентябрь
Қазан	109,5	109,6	101,9	109,9	Октябрь
Қараша	108,0	108,2	102,3	108,3	Ноябрь
Желтоқсан	105,8	105,8	102,0	106,0	Декабрь
<b>Өткен жылғы тиісті кезеңге</b>					
<b>К соответствующему периоду предыдущего года</b>					
Қаңтар	104,7	104,8	102,1	104,9	Январь
Ақпан	104,9	105,0	102,3	105,1	Февраль
Наурыз	105,4	105,5	102,3	105,6	Март
Сәуір	106,2	106,3	102,0	106,5	Апрель
Мамыр	106,6	106,7	101,7	106,8	Май
Маусым	106,7	106,8	101,6	107,0	Июнь
Шілде	106,9	107,0	101,3	107,2	Июль
Тамыз	107,2	107,4	101,1	107,6	Август
Қыркүйек	107,5	107,6	101,0	107,8	Сентябрь
Қазан	107,7	107,8	101,1	108,0	Октябрь
Қараша	107,7	107,8	101,2	108,0	Ноябрь
Желтоқсан	107,5	107,7	101,3	107,9	Декабрь

Жалғасы

Продолжение

	Балық аулау және акваөсіру өнімі мен қызметтері Продукция и услуги рыболовства и аквакультуры	Жаңа ауланған немесе салқындатылған балық Рыба свежая или охлажденная	Теңіз балығы Рыба морская	Тұщы су балығы Рыба пресноводная	
<b>2010 жылғы желтоқсан = 100</b>					
<b>Декабрь 2010г. = 100</b>					
Қаңтар	108,6	108,9	108,9	108,9	Январь
Ақпан	109,3	109,6	109,3	109,6	Февраль
Наурыз	109,9	110,2	109,3	110,2	Март
Сәуір	111,7	112,1	107,8	112,2	Апрель
Мамыр	112,6	112,9	108,5	113,1	Май
Маусым	113,3	113,7	108,6	113,9	Июнь
Шілде	113,9	114,3	108,6	114,5	Июль
Тамыз	114,6	115,0	108,9	115,1	Август
Қыркүйек	114,7	115,1	109,1	115,3	Сентябрь
Қазан	115,7	116,1	110,8	116,2	Октябрь
Қараша	115,0	115,4	111,0	115,6	Ноябрь
Желтоқсан	114,9	115,3	111,1	115,4	Декабрь

Жалғасы

Продолжение

	Балық аулау және акваөсіру қызметтері Услуги рыболовства и аквакультуры	Балық аулау қызметтері Услуги рыболовства	Акваөсіру қызметтері Услуги аквакультуры	
<b>Өткен айға</b>				
<b>К предыдущему месяцу</b>				
Қаңтар	99,8	99,2	100,0	Январь
Ақпан	99,7	99,6	99,7	Февраль
Наурыз	100,4	100,2	100,5	Март
Сәуір	100,0	99,4	100,3	Апрель
Мамыр	99,9	100,5	99,7	Май
Маусым	101,0	101,8	100,5	Июнь
Шілде	100,0	100,1	100,0	Июль
Тамыз	100,0	100,0	100,0	Август
Қыркүйек	100,2	100,0	100,2	Сентябрь
Қазан	100,3	100,1	100,4	Октябрь
Қараша	99,7	99,0	100,0	Ноябрь
Желтоқсан	100,0	100,1	100,0	Декабрь
<b>Өткен жылғы желтоқсанға</b>				
<b>К декабрю предыдущего года</b>				
Қаңтар	99,8	99,2	100,0	Январь
Ақпан	99,5	98,9	99,7	Февраль
Наурыз	99,9	99,1	100,2	Март
Сәуір	99,9	98,4	100,6	Апрель
Мамыр	99,8	98,9	100,3	Май
Маусым	100,8	100,8	100,8	Июнь
Шілде	100,8	100,9	100,8	Июль
Тамыз	100,8	100,9	100,7	Август
Қыркүйек	101,0	100,9	101,0	Сентябрь
Қазан	101,3	101,0	101,4	Октябрь
Қараша	101,0	100,0	101,4	Ноябрь
Желтоқсан	101,0	100,1	101,4	Декабрь
<b>Өткен жылғы тиісті айға</b>				
<b>К соответствующему месяцу предыдущего года</b>				
Қаңтар	101,0	103,0	100,3	Январь
Ақпан	100,7	102,5	100,0	Февраль
Наурыз	100,6	101,1	100,5	Март
Сәуір	101,1	101,1	101,1	Апрель
Мамыр	100,4	100,0	100,6	Май
Маусым	100,4	99,8	100,7	Июнь
Шілде	100,0	99,4	100,3	Июль
Тамыз	100,5	100,8	100,4	Август
Қыркүйек	101,0	101,6	100,8	Сентябрь

Жалғасы

Продолжение

	Балық аулау және акваөсіру қызметтері Услуги рыболовства и аквакультуры	Балық аулау қызметтері Услуги рыболовства	Акваөсіру қызметтері Услуги аквакультуры	
Қазан	102,4	102,6	102,3	Октябрь
Қараша	101,6	101,1	101,9	Ноябрь
Желтоқсан	101,0	100,1	101,4	Декабрь
<b>Өткен жылғы тиісті кезеңге К соответствующему периоду предыдущего года</b>				
Қаңтар	101,0	103,0	100,3	Январь
Ақпан	100,9	102,8	100,1	Февраль
Наурыз	100,8	102,2	100,2	Март
Сәуір	100,9	101,9	100,4	Апрель
Мамыр	100,8	101,5	100,5	Май
Маусым	100,7	101,2	100,5	Июнь
Шілде	100,6	101,0	100,5	Июль
Тамыз	100,6	100,9	100,5	Август
Қыркүйек	100,6	101,0	100,5	Сентябрь
Қазан	100,8	101,2	100,7	Октябрь
Қараша	100,9	101,2	100,8	Ноябрь
Желтоқсан	100,9	101,1	100,8	Декабрь
<b>2010 жылғы желтоқсан = 100 Декабрь 2010г. = 100</b>				
Қаңтар	94,2	94,4	95,0	Январь
Ақпан	93,9	94,1	94,7	Февраль
Наурыз	94,3	94,3	95,2	Март
Сәуір	94,3	93,7	95,5	Апрель
Мамыр	94,3	94,2	95,2	Май
Маусым	95,2	95,9	95,8	Июнь
Шілде	95,2	96,0	95,7	Июль
Тамыз	95,2	96,0	95,7	Август
Қыркүйек	95,3	96,0	95,9	Сентябрь
Қазан	95,6	96,1	96,3	Октябрь
Қараша	95,3	95,2	96,3	Ноябрь
Желтоқсан	95,4	95,3	96,3	Декабрь

**2013 жылы жаңа ауланған немесе салқындатылған балығының баға индексі  
Индекс цен на рыбу свежую или охлажденную в 2013 году**

кезең соңына, өткен жылғы желтоқсанға пайызбен

на конец периода, в процентах к декабрю предыдущего года

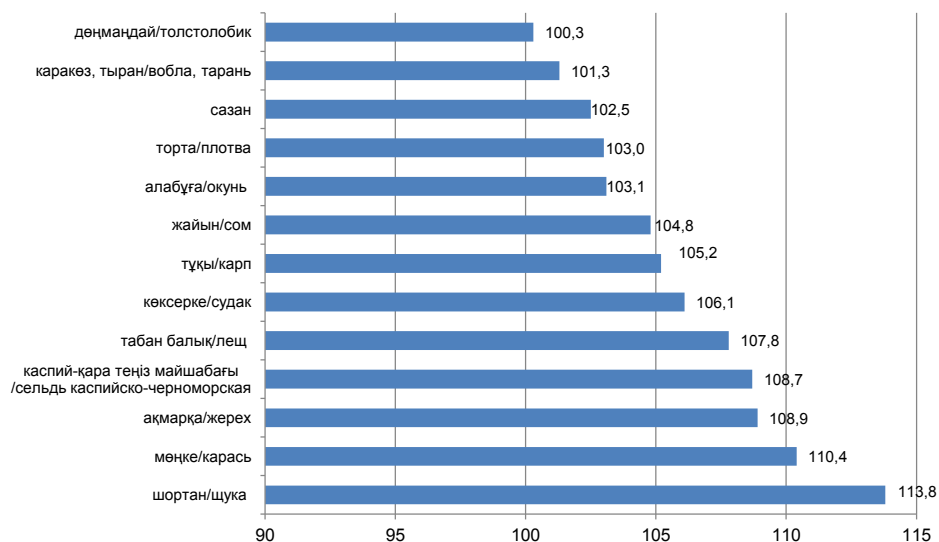

### 3.4 Балық аулау және акваөсіру өнімінің баға индексі

#### Индекс цен на продукцию рыболовства и аквакультуры

пайызбен

в процентах

	2010	2011	2012	2013	
<b>Өткен жылғы желтоқсанға К декабрю предыдущего года</b>					
<b>Жаңа ауланған немесе салқындатылған теңіз балығы</b>	116,2	106,7	102,1	102,0	<b>Рыба свежая или охлажденная, морская</b>
теңіз түйетабаны	101,9	100,0	100,0	96,3	камбала морская
каспий-қара теңіз майшабағы	117,1	109,0	108,3	108,7	сельдь каспийско-черноморская
теңіз алабұғасы	134,2	111,3	101,8	100,6	окунь морской
теңіз шортаны	100,0	98,2	98,5	106,0	щука морская
теңіз табан балығы	100,0	103,3	101,6	101,2	лещ морской
<b>Жаңа ауланған немесе салқындатылған тұщы су балығы</b>	109,0	104,3	104,5	106,0	<b>Рыба свежая или охлажденная, пресноводная</b>
тұщы су бахтағы	104,6	105,5	100,0	100,0	форель пресноводная
тұщы су табан балығы	105,3	104,5	102,2	108,2	лещ пресноводный
тұщы су шортаны	105,4	103,9	114,5	114,6	щука пресноводная
тұщы су алабұғасы	103,5	102,4	114,7	105,8	окунь пресноводный
бекіре	100,0	101,7	258,4	100,0	осетр
шоқыр	100,0	101,7	258,4	-	севрюга
албырт (ақсаха)	104,7	101,6	100,0	100,0	лосось (сиг)
тұқы	100,3	104,0	109,1	105,2	каrp
торта	100,0	102,6	109,1	103,0	плотва
қаракөз, тыран	106,0	104,1	111,6	101,3	вобла, тарань
көксерке	114,6	100,1	97,1	106,1	судак
жайын	108,9	105,4	107,6	104,8	сом
сазан	106,2	114,0	112,4	102,5	сазан
ақмарқа	106,2	109,0	110,0	108,9	жерех
деңмаңдай	119,8	116,5	111,0	100,3	толстолобик
мөңке	106,7	109,0	113,9	110,4	карась

Жалғасы

Продолжение

	2011	2012	2013	
<b>Өткен жылға К предыдущему году</b>				
<b>Жаңа ауланған немесе салқындатылған теңіз балығы</b>	109,2	104,0	101,3	<b>Рыба свежая или охлажденная, морская</b>
теңіз түйетабаны	101,6	100,0	97,8	камбала морская
каспий-қара теңіз майшабағы	107,2	106,9	108,3	сельдь каспийско-черноморская
теңіз алабұғасы	118,7	104,9	101,3	окунь морской
теңіз шортаны	98,2	99,5	103,6	щука морская
теңіз табан балығы	101,2	103,7	98,8	лещ морской
<b>Жаңа ауланған немесе салқындатылған тұщы су балығы</b>	105,5	102,9	107,9	<b>Рыба свежая или охлажденная, пресноводная</b>
тұщы су бахтағы	104,9	101,3	100,0	форель пресноводная
тұщы су табан балығы	103,2	103,7	107,6	лещ пресноводный
тұщы су шортаны	105,5	109,0	116,0	щука пресноводная
тұщы су алабұғасы	103,0	110,0	111,8	окунь пресноводный
бекіре	100,9	194,7	133,8	осетр
шоқыр	100,9	194,7		севрюга
албырт (ақсаха)	105,3	100,0	100,0	лосось (сиг)
тұқы	105,0	105,2	105,7	каrp



Жалғасы

Продолжение

	2011	2012	2013	
торта	100,3	106,3	107,5	плотва
қаракөз, тыран	102,0	107,2	111,7	вобла, тарань
көксерке	106,6	95,8	104,4	судак
жайын	104,8	106,9	109,1	сом
сазан	107,8	108,0	111,9	сазан
ақмарқа	104,7	110,9	109,1	жерех
деңмандай	124,4	109,7	108,5	толстолобик
мөңке	109,3	111,4	112,9	карась

**3.5 2013 жылы балық аулау және акваөсіру өнімінің баға индексі**  
**Индекс цен на продукцию рыболовства и аквакультуры в 2013 году**

пайызбен

в процентах

	Қаңтар Январь	Ақпан Февраль	Наурыз Март	Сәуір Апрель	Мамыр Май	Маусым Июнь	
<b>Өткен айға К предыдущему месяцу</b>							
<b>Жаңа ауланған немесе салқындатылған теңіз балығы</b>	100,0	100,3	100,0	98,6	100,7	100,0	<b>Рыба свежая или охлажденная, морская</b>
теңіз түйетабаны	100,0	99,0	100,0	100,0	99,5	98,6	камбала морская
каспий-қара теңіз майшабағы	100,0	100,0	100,0	101,0	100,3	100,7	сельдь каспийско- черноморская
теңіз алабұғасы	100,0	100,0	100,0	100,0	100,0	100,0	окунь морской
теңіз шортаны	100,0	104,2	100,0	98,6	102,2	100,0	щука морская
теңіз табан балығы	100,0	100,0	100,0	96,1	101,4	100,0	лещ морской
<b>Жаңа ауланған немесе салқындатылған тұщы су балығы</b>	100,0	100,6	100,5	101,8	100,8	100,7	<b>Рыба свежая или охлажденная, пресноводная</b>
тұщы су бахтағы	100,0	100,0	100,0	100,0	100,0	100,0	форель пресноводная
тұщы су табан балығы	99,8	100,9	101,8	101,6	100,3	101,0	лещ пресноводный
тұщы су шортаны	100,3	102,1	100,1	106,1	100,0	99,8	щука пресноводная
тұщы су алабұғасы	100,7	102,7	101,5	100,0	98,9	101,6	окунь пресноводный
бекіре	100,0	100,0	100,0	100,0	100,0	100,0	осетр
албырт (ақсаха)	100,0	100,0	100,0	100,0	100,0	100,0	лосось (сиг)
тұқы	100,0	100,0	100,6	100,0	99,9	100,4	каarp
торта	100,0	100,0	99,7	99,1	101,3	101,2	плотва
қаракөз, тыран	101,6	102,6	99,1	101,1	102,2	99,3	вобла, тарань
көксерке	99,7	100,5	100,8	102,1	100,7	101,1	судак
жайын	100,6	100,2	99,8	104,7	100,1	101,3	сом
сазан	99,7	99,3	99,7	102,0	101,0	100,0	сазан
ақмарқа	100,2	100,5	100,0	101,5	99,5	99,6	жерех
деңмандай	100,7	99,3	100,0	100,0	100,0	100,0	толстолобик
мөңке	100,7	100,4	100,3	98,3	104,8	100,6	карась

Жалғасы

Продолжение

	Шілде Июль	Тамыз Август	Қыркүйек Сентябрь	Қазан Октябрь	Қараша Ноябрь	Желтоқсан Декабрь	
<b>Жаңа ауланған немесе салқындатылған теңіз балығы</b>	100,0	100,3	100,2	101,6	100,1	100,1	<b>Рыба свежая или охлажденная, морская</b>
теңіз түйетабаны	100,0	99,4	100,4	100,0	99,2	100,0	камбала морская
каспий-қара теңіз майшабағы	100,0	101,2	101,5	102,6	101,0	100,0	сельдь каспийско- черноморская

Жалғасы

Продолжение

	Шілде Июль	Тамыз Август	Қыркүйек Сентябрь	Қазан Октябрь	Қараша Ноябрь	Желтоқсан Декабрь	
теңіз алабұғасы	100,0	100,5	100,0	100,0	100,1	100,0	окунь морской
теңіз шортаны	100,0	100,0	100,0	101,8	100,0	99,3	щука морская
теңіз табан балығы	100,0	100,0	100,0	103,3	100,0	100,6	лещ морской
<b>Жаңа ауланған немесе салқындатылған тұщы су балығы</b>							<b>Рыба свежая или охлажденная, пресноводная</b>
тұщы су бахтағы	100,6	100,6	100,1	100,8	99,4	99,8	форель пресноводная
тұщы су табан балығы	100,0	100,0	100,0	100,0	100,0	100,0	лещ пресноводный
тұщы су шортаны	101,4	101,8	100,6	100,0	98,5	100,3	щука пресноводная
тұщы су алабұғасы	101,1	100,4	101,6	101,8	100,7	99,9	окунь пресноводный
бекіре	102,2	100,4	101,0	97,9	99,5	99,4	осетр
албырт (ақсаха)	100,0	100,0	100,0	100,0	100,0	100,0	лосось (сиг)
тұқы	100,8	100,8	101,7	100,7	100,0	100,3	карп
торта	102,7	100,7	101,8	98,9	98,2	99,6	плотва
қаракөз, тыран	100,0	99,8	100,0	100,0	97,0	98,7	вобла, тарань
көксерке	99,9	100,3	99,6	102,7	99,4	99,2	судак
жайын	100,7	100,4	100,0	96,5	100,7	99,9	сом
сазан	100,5	100,1	99,6	99,4	101,2	100,1	сазан
ақмарқа	100,0	100,2	100,1	102,8	100,8	103,3	жерех
деңмаңдай	101,1	99,5	100,0	99,0	100,7	100,0	толстолобик
мөңке	102,1	100,7	101,4	100,5	100,0	100,2	карась

Жалғасы

Продолжение

	Қаңтар Январь	Ақпан Февраль	Наурыз Март	Сәуір Апрель	Мамыр Май	Маусым Июнь	
<b>Өткен жылғы желтоқсанға К декабрю предыдущего года</b>							
<b>Жаңа ауланған немесе салқындатылған теңіз балығы</b>							<b>Рыба свежая или охлажденная, морская</b>
теңіз түйетабаны	100,0	100,3	100,3	99,0	99,7	99,7	камбала морская
каспий-қара теңіз	100,0	99,0	99,0	99,0	98,6	97,2	сельдь каспийско-
майшабағы	100,0	100,0	100,0	101,0	101,3	102,1	черноморская
теңіз алабұғасы	100,0	100,0	100,0	100,0	100,0	100,0	окунь морской
теңіз шортаны	100,0	104,2	104,2	102,7	105,0	105,0	щука морская
теңіз табан балығы	100,0	100,0	100,0	96,1	97,4	97,4	лещ морской
<b>Жаңа ауланған немесе салқындатылған тұщы су балығы</b>							<b>Рыба свежая или охлажденная, пресноводная</b>
тұщы су бахтағы	100,0	100,6	101,2	103,1	103,8	104,5	форель пресноводная
тұщы су табан балығы	100,0	100,0	100,0	100,0	100,0	100,0	лещ пресноводный
тұщы су шортаны	99,8	100,7	102,5	104,1	104,4	105,5	щука пресноводная
тұщы су алабұғасы	100,3	102,4	102,5	108,7	108,7	108,5	окунь пресноводный
бекіре	100,7	103,4	105,0	105,0	103,8	105,5	осетр
албырт (ақсаха)	100,0	100,0	100,0	100,0	100,0	100,0	лосось (сиг)
тұқы	100,0	100,0	100,6	100,6	100,5	100,8	карп
торта	100,0	100,0	99,7	98,8	100,1	101,2	плотва
қаракөз, тыран	101,6	104,3	103,4	104,5	106,8	106,1	вобла, тарань
көксерке	99,7	100,2	100,9	103,1	103,8	104,9	судак
жайын	100,6	100,8	100,6	105,3	105,4	106,8	сом
сазан	99,7	99,0	98,7	100,6	101,6	101,6	сазан
ақмарқа	100,2	100,7	100,7	102,2	101,8	101,4	жерех
деңмаңдай	100,7	100,0	100,0	100,0	100,0	100,0	толстолобик
мөңке	100,7	101,1	101,4	99,7	104,5	105,1	карась

Жалғасы

Продолжение

	Шілде Июль	Тамыз Август	Қыркүйек Сентябрь	Қазан Октябрь	Қараша Ноябрь	Желтоқсан Декабрь	
<b>Жаңа ауланған немесе салқындатылған теңіз балығы</b>	99,7	100,0	100,2	101,8	101,9	102,0	<b>Рыба свежая или охлажденная, морская</b>
теңіз түйетабаны	97,2	96,7	97,1	97,1	96,3	96,3	камбала морская
каспий-қара теңіз майшабағы	102,1	103,3	104,9	107,6	108,7	108,7	сельдь каспийско-черноморская
теңіз алабұғасы	100,0	100,5	100,5	100,5	100,6	100,6	окунь морской
теңіз шортаны	105,0	105,0	105,0	106,8	106,8	106,0	щука морская
теңіз табан балығы	97,4	97,4	97,4	100,6	100,6	101,2	лещ морской
<b>Жаңа ауланған немесе салқындатылған тұщы су балығы</b>	105,1	105,7	105,9	106,7	106,1	106,0	<b>Рыба свежая или охлажденная, пресноводная</b>
тұщы су бахтағы	100,0	100,0	100,0	100,0	100,0	100,0	форель пресноводная
тұщы су табан балығы	106,9	108,8	109,5	109,5	107,8	108,2	лещ пресноводный
тұщы су шортаны	109,7	110,1	111,8	113,9	114,7	114,6	щука пресноводная
тұщы су алабұғасы	107,7	108,2	109,2	107,0	106,4	105,8	окунь пресноводный
бекіре	100,0	100,0	100,0	100,0	100,0	100,0	осетр
албырт (ақсаха)	100,0	100,0	100,0	100,0	100,0	100,0	лосось (сиг)
тұқы	101,6	102,4	104,2	104,9	104,9	105,2	карп
торта	103,9	104,7	106,5	105,3	103,4	103,0	плотва
қаракөз, тыран	106,1	105,8	105,8	105,8	102,6	101,3	вобла, тарань
көксерке	104,9	105,2	104,8	107,6	107,0	106,1	судак
жайын	107,5	107,9	107,9	104,2	104,9	104,8	сом
сазан	102,1	102,2	101,8	101,2	102,4	102,5	сазан
ақмарқа	101,4	101,6	101,7	104,6	105,4	108,9	жерех
дөңмандай	101,1	100,6	100,6	99,6	100,3	100,3	толстолобик
мөңке	107,3	108,1	109,6	110,1	110,1	110,4	карась

Жалғасы

Продолжение

	Қаңтар Январь	Ақпан Февраль	Наурыз Март	Сәуір Апрель	Мамыр Май	Маусым Июнь	
<b>Өткен жылғы тиісті айға К соответствующему месяцу предыдущего года</b>							
<b>Жаңа ауланған немесе салқындатылған теңіз балығы</b>	102,1	102,4	102,4	101,1	100,6	100,7	<b>Рыба свежая или охлажденная, морская</b>
теңіз түйетабаны	100,0	99,0	99,0	99,0	98,6	97,2	камбала морская
каспий-қара теңіз майшабағы	108,3	108,3	108,3	109,3	109,7	110,5	сельдь каспийско-черноморская
теңіз алабұғасы	101,8	101,8	101,8	101,8	101,8	101,8	окунь морской
теңіз шортаны	98,5	102,6	102,6	101,2	103,4	103,4	щука морская
теңіз табан балығы	101,6	101,6	101,6	97,6	95,9	95,9	лещ морской
<b>Жаңа ауланған немесе салқындатылған тұщы су балығы</b>	104,9	105,3	106,5	109,2	108,4	107,7	<b>Рыба свежая или охлажденная, пресноводная</b>
тұщы су бахтағы	100,0	100,0	100,0	100,0	100,0	100,0	форель пресноводная
тұщы су табан балығы	102,9	103,1	105,6	107,9	105,2	105,5	лещ пресноводный
тұщы су шортаны	114,5	117,0	117,2	124,0	115,0	112,6	щука пресноводная
тұщы су алабұғасы	115,4	118,0	117,1	116,2	109,4	109,2	окунь пресноводный
бекіре	258,4	258,4	258,4	258,4	238,1	100,0	осетр
албырт (ақсаха)	100,0	100,0	100,0	100,0	100,0	100,0	лосось (сиг)
тұқы	108,5	107,5	106,8	106,1	104,6	104,1	карп
торта	108,6	108,0	107,1	106,1	107,4	107,6	плотва
қаракөз, тыран	113,4	116,1	115,0	115,3	114,2	113,1	вобла, тарань
көксерке	97,6	98,2	100,1	104,1	104,2	105,1	судак
жайын	107,4	107,1	107,4	112,8	110,3	109,8	сом

Жалғасы

Продолжение

	Қаңтар Январь	Ақпан Февраль	Наурыз Март	Сәуір Апрель	Мамыр Май	Маусым Июнь	
сазан	112,2	111,2	111,3	114,0	116,9	115,8	сазан
ақмарқа	109,8	109,6	109,9	111,9	109,8	107,2	жерех
дөңмандай	111,8	111,0	110,2	113,1	113,1	113,9	толстолобик
мөңке	113,5	114,1	113,6	110,2	113,2	113,0	карась

Жалғасы

Продолжение

	Шілде Июль	Тамыз Август	Қыркүйек Сентябрь	Қазан Октябрь	Қараша Ноябрь	Желтоқсан Декабрь	
<b>Жаңа ауланған немесе салқындатылған теңіз балығы</b>	99,9	99,7	100,5	101,9	102,3	102,0	<b>Рыба свежая или охлажденная, морская</b>
теңіз түйетабаны	97,2	96,7	97,1	97,1	96,3	96,3	камбала морская
каспий-қара теңіз майшабағы	108,4	104,5	106,1	108,6	108,7	108,7	сельдь каспийско-черноморская
теңіз алабұғасы	100,5	101,0	101,0	101,0	100,6	100,6	окунь морской
теңіз шортаны	103,4	103,4	105,0	106,8	106,8	106,0	щука морская
теңіз табан балығы	95,9	95,9	97,3	100,0	101,7	101,2	лещ морской
<b>Жаңа ауланған немесе салқындатылған тұщы су балығы</b>	108,5	110,0	109,6	109,9	108,3	106,0	<b>Рыба свежая или охлажденная, пресноводная</b>
тұщы су бахтағы	100,0	100,0	100,0	100,0	100,0	100,0	форель пресноводная
тұщы су табан балығы	108,0	111,0	112,2	112,1	109,7	108,2	лещ пресноводный
тұщы су шортаны	114,0	114,5	114,6	117,7	117,1	114,6	щука пресноводная
тұщы су алабұғасы	110,5	112,3	111,9	109,4	107,9	105,8	окунь пресноводный
бекіре	100,0	100,0	100,0	100,0	100,0	100,0	осетр
албырт (ақсаха)	100,0	100,0	100,0	100,0	100,0	100,0	лосось (сиг)
тұқы	104,6	105,2	106,0	105,5	105,1	105,2	каarp
торта	109,4	109,9	110,8	108,0	104,8	103,0	плотва
қаракөз, тыран	112,5	112,0	111,5	111,7	106,2	101,3	вобла, тарань
көксерке	105,5	108,2	106,7	109,0	108,3	106,1	судак
жайын	111,1	111,4	111,9	107,7	107,2	104,8	сом
сазан	115,6	114,3	112,5	109,7	108,0	102,5	сазан
ақмарқа	107,0	107,3	107,5	110,6	109,5	108,9	жерех
дөңмандай	110,7	110,2	106,4	103,2	100,3	100,3	толстолобик
мөңке	114,6	114,0	114,9	112,7	111,2	110,4	карась

### Балық аулау және акваөсіру өнімі мен қызметтерінің бағасы өзгеруі Изменение цен на продукцию и услуги рыболовства и аквакультуры

өткен жылғы желтоқсанға пайызбен, өсуі+, төмендеуі-

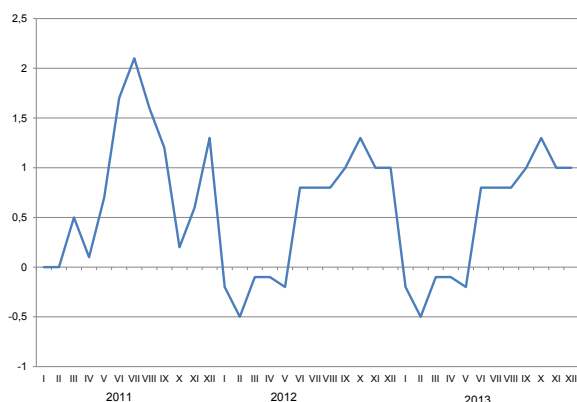
балық аулау және акваөсіру қызметтері  
услуги рыболовства и аквакультуры

в процентах к декабрю предыдущего года, прирост+, снижение

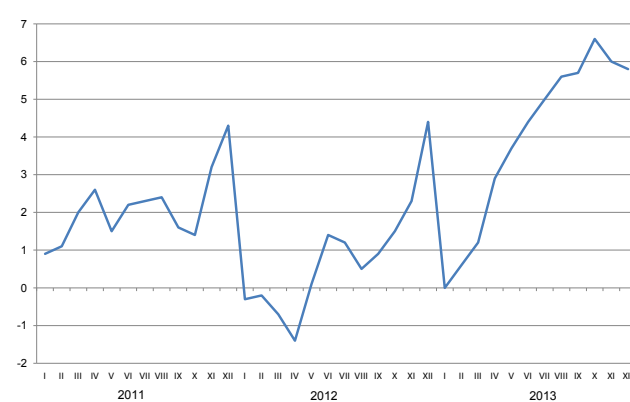
жаңа ауланған немесе салқындатылған балық  
рыба свежая или охлажденная

### 3.6 Балық аулау және акваөсіру өнімінің жекелеген түрлерінің орташа бағасы

#### Средние цены на отдельные виды продукции рыболовства и аквакультуры

тоннасына теңгемен

в тенге за тонну

	2011	2012	2013	
<b>Кезең соңына На конец периода</b>				
<b>Жаңа ауланған немесе салқындатылған теңіз балығы</b>				<b>Рыба свежая или охлажденная, морская</b>
теңіз түйетабаны	71 408	62 327	66 466	камбала морская
каспий-қара теңіз майшабағы	218 353	233 424	255 034	сельдь каспийско-черноморская
теңіз алабұғасы	341 099	360 647	364 289	окунь морской
теңіз шортаны	68 079	62 921	70 998	щука морская
теңіз табан балығы	45 296	47 555	48 919	лещ морской
<b>Жаңа ауланған немесе салқындатылған тұщы су балығы</b>				<b>Рыба свежая или охлажденная, пресноводная</b>
тұщы су бахтағы	1 600 000	1 600 000	1 413 648	форель пресноводная
тұщы су табан балығы	43 692	47 454	51 195	лещ пресноводный
тұщы су шортаны	68 159	84 884	99 954	щука пресноводная
тұщы су алабұғасы	55 579	70 524	72 583	окунь пресноводный
бекіре	665 543	250 000	3 269 168	осетр
шоқыр	665 543	250 000	...	севрюга
қорытпа	730 355	...	...	белуга
албырт (ақсаха)	166 257	150 150	300 000	лосось (сиг)
тұқы	210 571	247 898	278 910	каarp
торта	52 445	52 124	62 960	плотва
қаракөз, тыран	65 355	80 063	77 064	вобла, тарань
көксерке	225 127	220 209	232 051	судак
жайын	100 737	102 258	106 055	сом
сазан	160 876	174 332	180 381	сазан
ақмарқа	69 328	79 952	86 969	жерех
деңмаңдай	174 505	171 403	178 138	толстолобик
мөңке	63 256	80 655	99 548	карась

Жалғасы

Продолжение

	2010	2011	2012	2013	
<b>Жылына орта есеппен В среднем за год</b>					
<b>Жаңа ауланған немесе салқындатылған теңіз балығы</b>					<b>Рыба свежая или охлажденная, морская</b>
теңіз түйетабаны	71 531	71 408	60 657	68 035	камбала морская
каспий-қара теңіз майшабағы	340 573	224 148	222 623	239 724	сельдь каспийско-черноморская
теңіз алабұғасы	...	327 714	356 855	363 006	окунь морской
теңіз шортаны	80 382	68 079	62 485	66 875	щука морская
теңіз табан балығы	58 582	44 430	47 005	47 281	лещ морской
<b>Жаңа ауланған немесе салқындатылған тұщы су балығы</b>					<b>Рыба свежая или охлажденная, пресноводная</b>
тұщы су бахтағы	1 505 833	1 578 834	1 600 000	1 413 648	форель пресноводная
тұщы су табан балығы	35 750	40 311	46 870	49 912	лещ пресноводный
тұщы су шортаны	61 469	67 094	80 139	94 910	щука пресноводная
тұщы су алабұғасы	49 803	54 186	65 243	72 615	окунь пресноводный
бекіре	730 355	664 125	169 484	3 269 168	осетр

Жалғасы

Продолжение

	2010	2011	2012	2013	
шоқыр	730 355	664 125	169 484	...	севрюга
қорытпа	730 355	730 355	...	...	белуга
албырт (ақсаха)	151 886	166 257	150 150	300 000	лосось (сиг)
тұқы	189 795	210 374	235 871	270 776	каrp
торта	44 362	50 271	52 201	62 468	плотва
қаракөз, тыран	61 087	61 709	71 577	78 702	вобла, тарань
көксерке	212 944	229 123	215 764	223 323	судак
жайын	84 922	96 878	95 306	106 167	сом
сазан	133 817	150 067	159 744	178 154	сазан
ақмарқа	55 780	63 727	73 064	81 879	жерех
дөңмаңдай	126 514	162 878	158 282	178 065	толстолобик
мөңке	52 103	60 394	73 625	95 131	карась

**3.7 2013 жылы балық аулау және акваөсіру өнімінің жекелеген түрлерінің бағасы**  
**Цены на отдельные виды продукции рыболовства и аквакультуры в 2013 году**

тоннасына теңгемен

в тенге за тонну

	Қаңтар Январь	Ақпан Февраль	Наурыз Март	Сәуір Апрель	Мамыр Май	Маусым Июнь	
<b>Жаңа ауланған немесе салқындатылған теңіз балығы</b>							<b>Рыба свежая или охлажденная, морская</b>
теңіз түйетабаны	70 746	70 399	70 284	70 226	69 777	69 320	камбала морская
каспий-қара теңіз майшабағы	225 132	225 132	225 132	228 025	229 927	231 474	сельдь каспийско- черноморская
теңіз алабұғасы	362 194	362 194	362 194	362 194	362 194	362 194	окунь морской
теңіз шортаны	62 067	63 584	64 098	64 364	64 848	65 173	щука морская
теңіз табан балығы	47 297	47 297	47 297	46 976	46 958	46 946	лещ морской
<b>Жаңа ауланған немесе салқындатылған тұщы су балығы</b>							<b>Рыба свежая или охлажденная, пресноводная</b>
тұщы су бахтағы	1 413 648	1 413 648	1 413 648	1 413 648	1 413 648	1 413 648	форель пресноводная
тұщы су табан балығы	47 021	47 243	47 627	48 062	48 343	48 606	лещ пресноводный
тұщы су шортаны	88 514	89 414	89 736	90 866	91 559	91 993	щука пресноводная
тұщы су алабұғасы	69 118	70 091	70 778	71 118	71 169	71 396	окунь пресноводный
бекіре	3 269 168	3 269 168	3 269 168	3 269 168	3 269 168	3 269 168	осетр
шоқыр	...	...	...	...	...	...	севрюга
албырт (ақсаха)	300 000	300 000	300 000	300 000	300 000	300 000	лосось (сиг)
тұқы	265 140	265 140	265 671	265 937	266 031	266 257	каrp
торта	61 115	61 115	61 054	60 887	60 943	61 098	плотва
қаракөз, тыран	74 694	75 772	75 933	76 200	77 217	77 802	вобла, тарань
көксерке	212 927	213 435	214 160	215 559	217 060	218 474	судак
жайын	101 963	102 080	102 034	102 971	103 760	104 545	сом
сазан	177 251	176 553	176 102	176 346	176 832	177 147	сазан
ақмарқа	80 018	80 228	80 287	80 642	80 794	80 837	жерех
дөңмаңдай	178 871	178 222	178 007	177 899	177 834	177 791	толстолобик
мөңке	90 616	90 802	90 909	90 604	91 350	91 957	карась

Жалғасы

Продолжение

	Шілде Июль	Тамыз Август	Қыркүйек Сентябрь	Қазан Октябрь	Қараша Ноябрь	Желтоқсан Декабрь	
<b>Жаңа ауланған немесе салқындатылған теңіз балығы</b>							<b>Рыба свежая или охлажденная, морская</b>
теңіз түйетабаны	68 995	68 703	68 509	68 353	68 180	68 035	камбала морская
каспий-қара теңіз майшабағы	232 586	233 775	235 096	236 774	238 378	239 724	сельдь каспийско- черноморская
теңіз алабұғасы	362 194	362 426	362 606	362 750	362 890	363 006	окунь морской
теңіз шортаны	65 406	65 581	65 718	66 020	66 513	66 875	щука морская
теңіз табан балығы	46 938	46 932	46 927	46 995	47 135	47 281	лещ морской
<b>Жаңа ауланған немесе салқындатылған тұщы су балығы</b>							<b>Рыба свежая или охлажденная, пресноводная</b>
тұщы су бахтағы	1 413 648	1 413 648	1 413 648	1 413 648	1 413 648	1 413 648	форель пресноводная
тұщы су табан балығы	48 883	49 190	49 461	49 675	49 796	49 912	лещ пресноводный
тұщы су шортаны	92 472	92 888	93 351	93 925	94 464	94 910	щука пресноводная
тұщы су алабұғасы	71 786	72 119	72 460	72 574	72 618	72 615	окунь пресноводный
бекіре	3 269 168	3 269 168	3 269 168	3 269 168	3 269 168	3 269 168	осетр
шоқыр	...	...	...	...	...	...	севрюга
албырт (ақсаха)	300 000	300 000	300 000	300 000	300 000	300 000	лосось (сиг)
тұқы	266 714	267 317	268 292	269 255	270 048	270 776	карп
торта	61 439	61 754	62 120	62 343	62 423	62 468	плотва
қаракөз, тыран	78 222	78 518	78 750	78 935	78 853	78 702	вобла, тарань
көксерке	219 472	220 319	220 870	221 903	222 546	223 323	судак
жайын	105 217	105 775	106 216	106 161	106 177	106 167	сом
сазан	177 527	177 714	177 769	177 740	177 953	178 154	сазан
ақмарқа	80 871	80 919	80 962	81 171	81 432	81 879	жерех
дөңмаңдай	178 035	178 117	178 180	178 050	178 058	178 065	толстолобик
мөңке	92 605	93 179	93 786	94 304	94 739	95 131	карась

## ӨҢІРЛЕР БОЙЫНША БАҒАНЫҢ ДЕҢГЕЙІ МЕН СЕРПІНІ УРОВЕНЬ И ДИНАМИКА ЦЕН ПО РЕГИОНАМ

### 4. Ауыл шаруашылығындағы бағаның деңгейі мен серпіні Уровень и динамика цен в сельском хозяйстве

#### 4.1 Ауыл шаруашылығы өнімін өткізу бағасының индексі Индекс цен реализации на продукцию сельского хозяйства

пайызбен

в процентах

	2009	2010	2011	2012	2013
<b>Кезең соңына, өткен жылғы желтоқсанға</b>					
<b>На конец периода, к декабрю предыдущего года</b>					
<b>Қазақстан Республикасы</b>	87,3	123,4	98,3	122,4	93,0
Ақмола	73,0	142,8	89,2	142,7	89,0
Ақтөбе	91,7	106,1	110,1	120,0	95,3
Алматы	94,1	106,4	114,3	107,4	106,8
Атырау	97,9	96,4	143,6	111,4	106,8
Батыс Қазақстан	103,7	105,9	129,9	113,7	100,7
Жамбыл	93,1	108,7	121,1	114,7	102,2
Қарағанды	92,1	111,1	92,8	127,2	94,1
Қостанай	90,8	124,3	93,9	118,1	92,7
Қызылорда	122,2	103,4	106,9	103,4	101,1
Маңғыстау	96,1	116,1	114,8	108,2	107,9
Оңтүстік Қазақстан	95,2	145,1	108,3	107,8	111,0
Павлодар	95,5	114,4	102,9	112,5	91,7
Солтүстік Қазақстан	82,0	124,8	94,4	140,6	79,7
Шығыс Қазақстан	88,0	137,0	102,1	105,9	98,2
<b>Өткен жылға</b>					
<b>К предыдущему году</b>					
<b>Қазақстан Республикасы</b>	103,1	93,3	127,6	96,2	115,5
Ақмола	104,9	81,0	141,7	94,2	126,9
Ақтөбе	102,8	95,7	110,6	109,6	112,3
Алматы	110,7	94,9	118,1	107,0	108,5
Атырау	107,4	90,8	123,9	126,1	110,1
Батыс Қазақстан	106,9	105,3	126,0	113,8	106,2
Жамбыл	103,4	94,7	124,8	108,8	114,2
Қарағанды	99,4	95,0	114,9	90,9	125,2
Қостанай	98,9	100,3	124,2	90,3	115,0
Қызылорда	126,9	112,4	106,3	105,1	101,8
Маңғыстау	98,8	110,8	112,1	113,2	105,2
Оңтүстік Қазақстан	96,1	110,7	138,6	104,1	108,6
Павлодар	105,2	102,7	116,9	100,1	104,0
Солтүстік Қазақстан	103,4	86,7	136,3	93,0	121,8
Шығыс Қазақстан	104,0	95,1	133,7	99,7	105,4



**2013 жылы ауыл шаруашылығы өнімін өткізу бағасының индексі**  
**Индекс цен реализации на продукцию сельского хозяйства в 2013 году**

кезең соңына, өткен жылғы желтоқсанға пайызбен

на конец периода, в процентах к декабрю предыдущего года

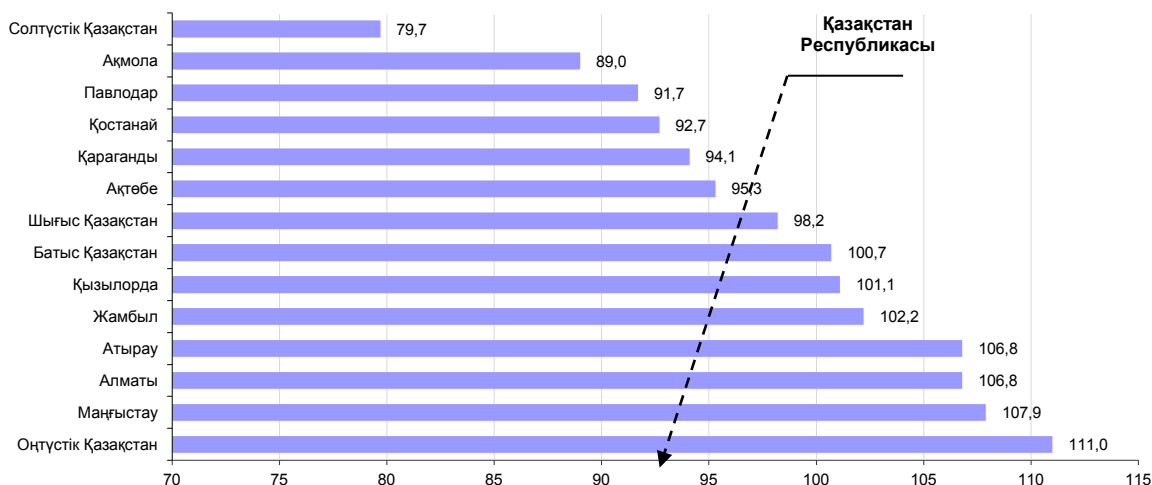

**4.2 2013 жылы ауыл шаруашылығы өнімін өткізу бағасының индексі**  
**Индекс цен реализации на продукцию сельского хозяйства в 2013 году**

өткен айға пайызбен

в процентах к предыдущему месяцу

	Қаңтар Январь	Ақпан Февраль	Наурыз Март	Сәуір Апрель	Мамыр Май	Маусым Июнь
<b>Қазақстан Республикасы</b>	101,5	101,2	100,4	99,5	98,8	98,6
Ақмола	102,3	102,5	99,5	98,2	100,3	99,0
Ақтөбе	99,6	100,5	100,2	100,2	99,6	99,2
Алматы	102,9	101,1	102,1	100,6	99,6	99,3
Атырау	100,2	101,7	101,1	101,3	100,7	100,4
Батыс Қазақстан	100,4	100,0	100,2	100,1	99,9	99,8
Жамбыл	100,9	100,4	101,4	100,9	100,1	99,8
Қарағанды	101,9	100,6	99,3	100,2	100,6	98,3
Қостанай	100,9	101,7	101,3	100,4	97,9	98,8
Қызылорда	100,5	100,3	100,0	100,0	100,0	100,0
Маңғыстау	100,1	100,1	100,6	100,2	100,1	100,1
Оңтүстік Қазақстан	100,7	100,3	100,1	100,4	100,0	99,6
Павлодар	100,8	100,8	100,2	100,5	96,5	97,5
Солтүстік Қазақстан	101,9	100,1	99,9	98,8	96,7	97,0
Шығыс Қазақстан	100,3	102,3	102,2	99,5	99,1	98,5

Жалғасы

Продолжение

	Шілде Июль	Тамыз Август	Қыркүйек Сентябрь	Қазан Октябрь	Қараша Ноябрь	Желтоқсан Декабрь
<b>Қазақстан Республикасы</b>	98,8	99,6	98,1	97,8	99,0	99,5
Ақмола	98,5	100,6	96,7	95,8	97,5	97,6
Ақтөбе	100,3	100,5	98,4	97,3	100,2	99,1
Алматы	99,3	98,3	99,4	100,0	101,3	102,7
Атырау	100,2	100,8	100,1	99,8	100,2	100,1

Жалғасы

Продолжение

	Шілде Июль	Тамыз Август	Қыркүйек Сентябрь	Қазан Октябрь	Қараша Ноябрь	Желтоқсан Декабрь
Батыс Қазақстан	99,9	100,3	100,5	99,8	99,9	99,9
Жамбыл	99,6	100,8	100,0	96,8	99,9	101,7
Қарағанды	99,3	100,3	99,9	96,6	96,4	100,7
Қостанай	98,7	99,6	97,4	95,5	100,0	100,4
Қызылорда	100,0	100,0	99,9	100,3	100,0	100,1
Маңғыстау	100,1	100,1	100,0	102,4	102,1	101,7
Оңтүстік Қазақстан	99,2	100,4	99,5	108,9	101,4	100,3
Павлодар	98,8	100,1	96,3	98,9	102,5	98,4
Солтүстік Қазақстан	97,8	98,0	97,6	97,0	94,8	98,2
Шығыс Қазақстан	98,6	100,1	99,6	97,2	102,8	98,3

#### 4.3 Өсімдік шаруашылығы өнімін өткізу бағасының индексі Индекс цен реализации на продукцию растениеводства

пайызбен

в процентах

	2009	2010	2011	2012	2013
<b>Кезең соңына, өткен жылғы желтоқсанға</b>					
<b>На конец периода, к декабрю предыдущего года</b>					
<b>Қазақстан Республикасы</b>	77,0	132,4	86,2	134,1	86,6
Ақмола	58,1	161,3	75,9	160,4	84,7
Ақтөбе	79,3	98,9	101,6	132,4	90,5
Алматы	88,4	103,2	111,0	105,4	99,7
Атырау	107,4	106,6	101,0	99,8	102,7
Батыс Қазақстан	99,4	104,3	79,3	125,9	100,6
Жамбыл	82,9	108,9	120,6	116,4	91,4
Қарағанды	86,1	118,9	86,7	145,9	85,4
Қостанай	80,2	135,0	77,7	128,7	82,8
Қызылорда	125,8	96,4	105,6	103,5	101,2
Оңтүстік Қазақстан	94,1	155,4	100,5	107,9	112,6
Павлодар	84,1	119,6	75,5	121,2	89,2
Солтүстік Қазақстан	76,6	127,2	86,5	154,9	75,0
Шығыс Қазақстан	67,6	163,8	98,9	112,6	87,5
<b>Өткен жылға</b>					
<b>К предыдущему году</b>					
Қазақстан Республикасы	100,5	83,5	135,6	86,9	123,5
Ақмола	100,0	68,7	149,2	86,7	139,4
Ақтөбе	99,1	81,8	107,3	104,1	121,2
Алматы	118,6	84,8	118,2	102,0	106,5
Атырау	107,0	108,5	105,1	100,7	100,5
Батыс Қазақстан	103,5	101,0	115,2	75,3	121,3
Жамбыл	100,2	85,1	131,1	104,4	117,3
Қарағанды	98,0	89,2	128,7	80,4	142,9
Қостанай	91,1	90,9	132,5	77,0	119,0
Қызылорда	133,5	110,8	101,2	104,1	102,2
Оңтүстік Қазақстан	96,0	111,3	142,8	98,4	109,7
Павлодар	114,0	82,9	121,5	76,8	118,5
Солтүстік Қазақстан	103,6	79,5	142,3	86,8	131,3
Шығыс Қазақстан	104,5	71,2	172,1	93,9	114,0

#### 4.4 2013 жылы өсімдік шаруашылығы өнімін өткізу бағасының индексі Индекс цен реализации на продукцию растениеводства в 2013 году

өткен айға пайызбен

в процентах к предыдущему месяцу

	Қаңтар Январь	Ақпан Февраль	Наурыз Март	Сәуір Апрель	Мамыр Май	Маусым Июнь
<b>Қазақстан Республикасы</b>	101,8	101,9	100,2	99,4	99,3	99,4
Ақмола	103,1	103,4	100,3	99,2	100,6	99,5
Ақтөбе	100,5	100,9	100,5	100,0	101,0	100,8
Алматы	101,1	101,4	101,5	100,5	100,9	100,2
Атырау	100,0	100,0	100,0	100,0	100,0	100,0
Батыс Қазақстан	100,3	100,2	101,3	100,5	100,7	100,6
Жамбыл	101,0	100,1	100,2	100,3	99,5	100,0
Қарағанды	102,8	100,5	98,2	100,1	101,0	99,8
Қостанай	101,0	103,2	100,0	99,1	98,3	101,5
Қызылорда	100,5	100,4	100,0	100,0	100,0	100,0
Оңтүстік Қазақстан	100,8	100,4	100,0	100,4	100,0	100,0
Павлодар	100,8	102,4	100,8	100,5	96,0	98,5
Солтүстік Қазақстан	102,7	100,4	100,2	98,4	97,7	96,4
Шығыс Қазақстан	98,2	105,7	102,4	102,4	101,8	99,1

Жалғасы

Продолжение

	Шілде Июль	Тамыз Август	Қыркүйек Сентябрь	Қазан Октябрь	Қараша Ноябрь	Желтоқсан Декабрь
<b>Қазақстан Республикасы</b>	98,5	99,2	96,3	95,2	96,5	98,3
Ақмола	98,3	100,1	94,8	93,2	94,7	96,8
Ақтөбе	99,9	99,9	95,5	93,0	99,7	98,8
Алматы	99,2	98,6	99,4	97,4	99,4	100,2
Атырау	100,2	102,7	101,0	99,2	99,9	99,8
Батыс Қазақстан	99,4	101,3	98,9	98,6	98,8	100,0
Жамбыл	100,1	101,0	98,7	91,5	99,0	100,0
Қарағанды	99,9	99,9	98,4	92,6	92,8	98,9
Қостанай	97,2	98,5	94,4	90,5	98,2	100,1
Қызылорда	100,0	100,0	100,0	100,3	100,0	100,1
Оңтүстік Қазақстан	99,6	100,1	99,5	110,7	100,9	99,9
Павлодар	102,5	97,9	97,9	98,2	98,6	94,9
Солтүстік Қазақстан	97,7	98,0	96,0	95,7	92,4	96,4
Шығыс Қазақстан	99,6	100,1	98,5	86,5	98,4	95,4

#### 2013 жылы өсімдік және мал шаруашылығы өнімін өткізу бағасының индексі Индекс цен реализации на продукцию растениеводства и животноводства в 2013 году

кезең соңына, өткен жылғы желтоқсанға пайызбен

на конец периода, в процентах к декабрю предыдущего года

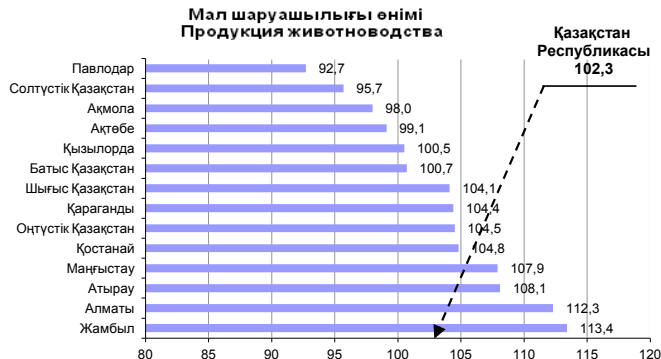
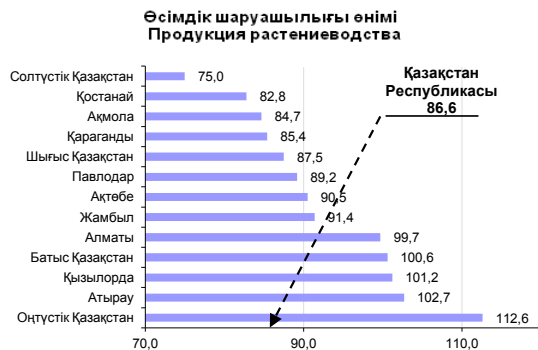

#### 4.5 Мал шаруашылығы өнімін өткізу бағасының индексі Индекс цен реализации на продукцию животноводства

пайызбен

в процентах

	2009	2010	2011	2012	2013
<b>Кезең соңына, өткен жылғы желтоқсанға</b>					
<b>На конец периода, к декабрю предыдущего года</b>					
<b>Қазақстан Республикасы</b>	101,2	111,1	114,9	105,7	102,3
Ақмола	103,5	104,9	116,5	106,2	98,0
Ақтөбе	103,6	112,8	119,7	108,3	99,1
Алматы	98,4	108,9	116,8	109,0	112,3
Атырау	95,0	93,3	156,6	115,1	108,1
Батыс Қазақстан	104,4	106,1	138,7	111,6	100,7
Жамбыл	103,6	108,5	121,7	112,5	113,4
Қарағанды	99,3	101,8	100,0	105,0	104,4
Қостанай	103,0	112,0	112,5	105,1	104,8
Қызылорда	111,0	125,1	110,9	103,1	100,5
Маңғыстау	96,1	116,1	114,8	108,2	107,9
Оңтүстік Қазақстан	98,7	113,7	132,4	107,2	104,5
Павлодар	100,1	112,3	114,1	109,0	92,7
Солтүстік Қазақстан	97,3	118,2	116,4	100,2	95,7
Шығыс Қазақстан	98,2	123,5	103,7	102,1	104,1
<b>Өткен жылға</b>					
<b>К предыдущему году</b>					
<b>Қазақстан Республикасы</b>	106,6	106,5	116,4	107,9	103,3
Ақмола	115,0	101,1	120,0	104,7	99,3
Ақтөбе	106,4	109,1	113,7	115,7	103,6
Алматы	104,8	103,3	117,9	110,9	110,1
Атырау	107,5	85,8	129,9	133,1	113,1
Батыс Қазақстан	107,4	106,0	127,9	119,9	103,6
Жамбыл	106,7	104,5	118,6	114,1	113,9
Қарағанды	101,2	101,8	99,4	105,0	103,9
Қостанай	109,0	110,4	114,2	104,3	109,1
Қызылорда	108,8	116,6	120,7	107,9	100,7
Маңғыстау	98,8	110,8	112,1	113,2	105,2
Оңтүстік Қазақстан	96,2	108,8	122,4	120,3	104,6
Павлодар	101,8	111,5	115,0	109,1	98,4
Солтүстік Қазақстан	103,0	107,9	120,7	108,9	92,7
Шығыс Қазақстан	103,6	107,5	116,2	102,8	100,7
Солтүстік Қазақстан	...	...	...	...	111,7
Шығыс Қазақстан	...	...	...	...	110,3

#### 4.6 2013 жылы мал шаруашылығы өнімін өткізу бағасының индексі Индекс цен реализации на продукцию животноводства в 2013 году

өткен айға пайызбен

в процентах к предыдущему месяцу

	Қаңтар Январь	Ақпан Февраль	Наурыз Март	Сәуір Апрель	Мамыр Май	Маусым Июнь
<b>Қазақстан Республикасы</b>	101,0	100,3	100,8	99,7	98,0	97,5
Ақмола	100,7	100,6	97,7	96,0	99,8	97,8
Ақтөбе	98,9	100,2	100,0	100,4	98,5	97,9
Алматы	104,3	100,8	102,6	100,7	98,7	98,7
Атырау	100,3	102,3	101,4	101,7	100,9	100,6
Батыс Қазақстан	100,4	100,0	100,0	100,0	99,8	99,7
Жамбыл	100,9	100,8	102,5	101,4	100,7	99,7
Қарағанды	100,8	100,7	100,5	100,2	100,3	96,6
Қостанай	100,8	99,9	103,0	102,0	97,4	95,4
Қызылорда	100,4	100,1	100,1	99,8	99,8	99,9
Маңғыстау	100,1	100,1	100,6	100,2	100,1	100,1
Оңтүстік Қазақстан	100,2	100,2	100,4	100,5	100,1	97,9

## Жалғасы

Продолжение

	Қаңтар Январь	Ақпан Февраль	Наурыз Март	Сәуір Апрель	Мамыр Май	Маусым Июнь
Павлодар	100,9	100,2	100,0	100,5	96,8	97,1
Солтүстік Қазақстан	99,4	99,1	98,9	100,2	93,1	99,0
Шығыс Қазақстан	101,5	100,4	102,0	97,7	97,5	98,1

## Жалғасы

Продолжение

	Шілде Июль	Тамыз Август	Қыркүйек Сентябрь	Қазан Октябрь	Қараша Ноябрь	Желтоқсан Декабрь
<b>Қазақстан Республикасы</b>	99,3	100,3	100,6	101,5	102,3	101,1
Ақмола	99,0	101,8	101,1	101,4	103,2	99,0
Ақтөбе	100,5	101,1	100,9	100,8	100,6	99,3
Алматы	99,3	98,2	99,4	102,1	102,7	104,5
Атырау	100,2	100,3	99,8	100,0	100,3	100,2
Батыс Қазақстан	100,0	100,1	100,8	100,0	100,1	99,9
Жамбыл	99,1	100,6	101,2	101,9	100,7	103,2
Қарағанды	98,5	100,7	101,8	101,4	100,4	102,4
Қостанай	100,7	100,8	101,1	101,3	101,8	100,6
Қызылорда	100,1	99,9	99,9	100,2	100,1	100,2
Маңғыстау	100,1	100,1	100,0	102,4	102,1	101,7
Оңтүстік Қазақстан	97,4	101,5	99,4	101,4	103,5	102,0
Павлодар	97,2	101,2	95,6	99,2	104,3	99,9
Солтүстік Қазақстан	98,3	97,7	103,3	101,4	102,4	103,2
Шығыс Қазақстан	97,9	100,0	100,3	104,1	105,1	99,7

#### 4.7 Дәнді дақылдарды өткізу бағасының индексі Индекс цен реализации на культуры зерновые

пайызбен

в процентах

	2009	2010	2011	2012	2013
<b>Кезең соңына, өткен жылғы желтоқсанға</b>					
<b>На конец периода, к декабрю предыдущего года</b>					
<b>Қазақстан Республикасы</b>	74,7	131,2	84,8	140,0	83,6
Ақмола	57,1	162,3	75,9	161,7	84,8
Ақтөбе	79,1	97,2	101,4	135,7	90,3
Алматы	83,9	94,7	111,2	109,9	100,2
Батыс Қазақстан	97,5	104,0	73,9	131,7	100,1
Жамбыл	77,3	106,2	121,0	125,2	90,7
Қарағанды	82,3	117,9	85,2	179,2	76,2
Қостанай	79,5	136,4	77,1	129,9	82,6
Қызылорда	125,9	96,2	105,5	103,5	101,3
Оңтүстік Қазақстан	56,6	128,5	116,6	109,1	99,2
Павлодар	80,4	116,0	76,1	119,3	82,9
Солтүстік Қазақстан	76,7	126,6	85,9	156,3	74,3
Шығыс Қазақстан	78,3	139,1	105,4	112,7	79,2
<b>Өткен жылға</b>					
<b>К предыдущему году</b>					
<b>Қазақстан Республикасы</b>	100,4	80,4	135,9	86,9	125,9
Ақмола	99,8	67,6	150,0	87,3	140,3
Ақтөбе	99,3	81,2	105,3	106,0	122,7
Алматы	121,3	76,8	110,9	106,1	110,4
Батыс Қазақстан	102,8	99,8	113,7	72,2	124,6
Жамбыл	97,7	78,9	133,2	104,0	120,8
Қарағанды	98,1	84,7	127,1	90,4	151,4
Қостанай	90,4	90,4	133,6	76,5	119,6
Қызылорда	133,7	110,8	101,0	104,1	102,2
Оңтүстік Қазақстан	86,4	72,0	141,0	104,6	106,0
Павлодар	117,2	73,5	127,0	80,3	110,0
Солтүстік Қазақстан	104,1	78,8	142,5	86,7	131,7
Шығыс Қазақстан	106,1	75,6	163,0	97,3	110,8

#### 4.8 2013 жылы дәнді дақылдарды өткізу бағасының индексі Индекс цен реализации на культуры зерновые в 2013 году

өткен айға пайызбен

в процентах к предыдущему месяцу

	Қаңтар Январь	Ақпан Февраль	Наурыз Март	Сәуір Апрель	Мамыр Май	Маусым Июнь
<b>Қазақстан Республикасы</b>	101,9	101,9	100,2	99,2	99,1	99,2
Ақмола	103,2	103,5	100,3	99,2	100,6	99,5
Ақтөбе	100,0	101,1	100,5	100,0	101,3	101,2
Алматы	101,4	101,5	101,4	101,0	101,1	100,7
Батыс Қазақстан	100,0	100,0	101,6	100,4	100,9	100,0
Жамбыл	101,1	100,1	100,2	100,4	99,3	100,0
Қарағанды	100,8	100,0	98,8	100,1	100,3	99,6
Қостанай	100,9	103,3	100,0	98,9	98,0	101,5
Қызылорда	100,5	100,4	100,0	100,0	100,0	100,0
Оңтүстік Қазақстан	100,1	100,1	100,0	100,1	100,0	100,0
Павлодар	101,0	103,0	99,8	100,7	95,1	96,2
Солтүстік Қазақстан	102,7	100,4	100,2	98,4	97,6	96,3
Шығыс Қазақстан	101,7	101,3	101,6	101,3	99,1	98,0

Жалғасы

Продолжение

	Шілде Июль	Тамыз Август	Қыркүйек Сентябрь	Қазан Октябрь	Қараша Ноябрь	Желтоқсан Декабрь
<b>Қазақстан Республикасы</b>	98,3	99,1	96,1	94,1	95,6	97,8
Ақмола	98,3	100,1	94,9	93,3	94,5	96,8
Ақтөбе	100,0	100,0	95,5	92,2	99,9	98,5
Алматы	100,0	98,2	98,5	98,0	98,7	99,7
Батыс Қазақстан	100,0	100,5	99,7	98,5	98,5	100,0
Жамбыл	100,0	100,8	98,2	91,7	98,7	100,0
Қарағанды	100,1	99,8	98,5	90,2	89,4	96,5
Қостанай	97,0	98,8	95,0	90,3	98,2	99,9
Қызылорда	100,0	100,0	100,0	100,3	100,0	100,1
Оңтүстік Қазақстан	99,9	99,8	98,8	100,4	100,0	100,0
Павлодар	102,1	96,9	98,7	97,9	97,3	93,1
Солтүстік Қазақстан	97,6	98,0	95,9	95,8	92,2	96,1
Шығыс Қазақстан	99,3	99,7	98,4	93,0	93,2	90,9

#### 4.9 Бидайды өткізу бағасының индексі Индекс цен реализации на пшеницу

кезең соңына, өткен жылғы желтоқсанға пайызбен

на конец периода, в процентах к декабрю предыдущего года

	2009	2010	2011	2012	2013
<b>Қазақстан Республикасы</b>	70,9	137,5	80,6	147,0	79,8
Ақмола	56,8	167,2	70,8	165,8	82,9
Ақтөбе	77,9	97,1	100,6	138,4	88,2
Алматы	72,4	95,5	118,4	115,6	99,7
Батыс Қазақстан	96,7	102,7	73,6	137,4	98,3
Жамбыл	78,3	108,6	118,6	126,0	89,1
Қарағанды	82,2	119,5	83,2	187,1	75,9
Қостанай	78,4	138,5	76,1	131,2	81,5
Қызылорда	111,8	100,3	102,5	111,9	98,8
Оңтүстік Қазақстан	54,5	131,8	116,7	120,3	89,9
Павлодар	68,5	105,4	70,0	134,5	73,4
Солтүстік Қазақстан	76,3	131,8	83,7	160,9	71,8
Шығыс Қазақстан	67,5	131,5	103,2	118,9	78,0

#### 4.10 2013 жылы бидайды өткізу бағасының индексі Индекс цен реализации на пшеницу в 2013 году

өткен айға пайызбен

в процентах к предыдущему месяцу

	Қаңтар Январь	Ақпан Февраль	Наурыз Март	Сәуір Апрель	Мамыр Май	Маусым Июнь
<b>Қазақстан Республикасы</b>	101,9	102,1	100,1	98,9	98,8	99,1
Ақмола	102,9	103,3	100,3	98,7	100,5	99,5
Ақтөбе	100,0	101,3	100,6	100,0	100,7	101,4
Алматы	101,7	102,7	102,3	100,8	102,1	100,2
Батыс Қазақстан	100,0	100,0	100,6	100,0	101,3	100,0
Жамбыл	100,9	100,0	100,0	100,5	99,1	100,0
Қарағанды	100,6	100,5	98,7	100,1	99,9	99,5
Қостанай	100,9	103,3	99,9	98,8	97,8	101,6
Қызылорда	100,2	101,2	100,0	100,0	100,0	100,0
Оңтүстік Қазақстан	100,1	100,2	100,0	100,2	100,0	100,0
Павлодар	101,6	105,0	99,4	101,2	91,7	93,5
Солтүстік Қазақстан	102,6	100,4	100,0	98,1	97,4	95,9
Шығыс Қазақстан	102,6	102,3	102,7	101,8	100,1	99,3

Жалғасы

Продолжение

	Шілде Июль	Тамыз Август	Қыркүйек Сентябрь	Қазан Октябрь	Қараша Ноябрь	Желтоқсан Декабрь
<b>Қазақстан Республикасы</b>	98,0	99,0	95,3	92,5	94,9	97,6
Ақмола	98,0	100,0	94,5	92,9	94,3	97,0
Ақтөбе	100,0	100,0	94,9	90,7	99,9	98,4
Алматы	100,1	98,5	97,5	96,2	97,7	100,3
Батыс Қазақстан	100,0	100,6	99,1	98,1	98,6	100,0
Жамбыл	100,0	101,1	98,2	90,3	99,0	100,0
Қарағанды	100,0	99,9	99,1	88,7	89,8	96,8
Қостанай	96,9	98,8	94,7	89,9	98,0	99,9
Қызылорда	100,0	100,0	98,2	99,3	100,0	100,0
Оңтүстік Қазақстан	99,9	99,6	97,7	92,2	99,9	100,0
Павлодар	103,4	94,5	97,7	96,1	99,4	87,4
Солтүстік Қазақстан	97,4	97,8	95,4	95,3	91,5	96,1
Шығыс Қазақстан	99,8	99,9	98,1	90,6	91,4	88,3

#### 4.11 Қатты бидайдан басқа, бидайды өткізу бағасының индексі Индекс цен реализации на пшеницу, кроме пшеницы твердой

кезең соңына, өткен жылғы желтоқсанға пайызбен

на конец периода, в процентах к декабрю предыдущего года

	2009	2010	2011	2012	2013
<b>Қазақстан Республикасы</b>	70,0	139,2	80,1	149,7	79,6
Ақмола	56,8	167,4	70,3	166,3	82,4
Ақтөбе	76,8	96,4	100,7	145,9	88,2
Алматы	72,4	95,5	118,4	115,6	99,7
Батыс Қазақстан	96,7	102,7	73,6	137,4	98,3
Жамбыл	78,3	108,6	118,6	126,0	89,1
Қарағанды	82,2	119,5	83,2	187,1	75,9
Қостанай	77,0	141,5	76,2	135,4	81,0
Қызылорда	111,8	100,3	102,5	111,9	98,8
Оңтүстік Қазақстан	54,5	131,8	116,7	120,3	89,9
Павлодар	68,5	105,4	70,0	134,5	73,4
Солтүстік Қазақстан	75,6	133,6	82,3	164,5	71,2
Шығыс Қазақстан	67,5	131,5	103,2	118,9	78,0

**4.12 2013 жылы қатты бидайдан басқа, бидайды өткізу бағасының индексі**  
**Индекс цен реализации на пшеницу, кроме пшеницы твердой в 2013 году**

өткен айға пайызбен

в процентах к предыдущему месяцу

	Қаңтар Январь	Ақпан Февраль	Наурыз Март	Сәуір Апрель	Мамыр Май	Маусым Июнь
<b>Қазақстан Республикасы</b>	101,9	102,1	100,2	98,8	98,7	99,0
Ақмола	102,6	103,3	100,3	98,7	100,5	99,5
Ақтөбе	100,0	101,3	100,6	100,0	100,7	101,4
Алматы	101,7	102,7	102,3	100,8	102,1	100,2
Батыс Қазақстан	100,0	100,0	100,6	100,0	101,3	100,0
Жамбыл	100,9	100,0	100,0	100,5	99,1	100,0
Қарағанды	100,6	100,5	98,7	100,1	99,9	99,5
Қостанай	101,0	103,3	100,1	98,7	97,7	101,3
Қызылорда	100,2	101,2	100,0	100,0	100,0	100,0
Оңтүстік Қазақстан	100,1	100,2	100,0	100,2	100,0	100,0
Павлодар	101,6	105,0	99,4	101,2	91,7	93,5
Солтүстік Қазақстан	102,7	100,4	100,0	98,0	97,2	95,7
Шығыс Қазақстан	102,6	102,3	102,7	101,8	100,1	99,3

Жалғасы

Продолжение

	Шілде Июль	Тамыз Август	Қыркүйек Сентябрь	Қазан Октябрь	Қараша Ноябрь	Желтоқсан Декабрь
<b>Қазақстан Республикасы</b>	98,0	99,0	95,2	92,2	94,9	97,8
Ақмола	98,0	100,0	94,3	92,8	94,2	97,1
Ақтөбе	100,0	100,0	94,9	90,7	99,9	98,4
Алматы	100,1	98,5	97,5	96,2	97,7	100,3
Батыс Қазақстан	100,0	100,6	99,1	98,1	98,6	100,0
Жамбыл	100,0	101,1	98,2	90,3	99,0	100,0
Қарағанды	100,0	99,9	99,1	88,7	89,8	96,8
Қостанай	97,0	98,8	94,2	89,4	98,4	99,8
Қызылорда	100,0	100,0	98,2	99,3	100,0	100,0
Оңтүстік Қазақстан	99,9	99,6	97,7	92,2	99,9	100,0
Павлодар	103,4	94,5	97,7	96,1	99,4	87,4
Солтүстік Қазақстан	97,2	97,6	95,4	94,9	91,3	96,5
Шығыс Қазақстан	99,8	99,9	98,1	90,6	91,4	88,3

**4.13 Қатты бидайды өткізу бағасының индексі**  
**Индекс цен реализации на пшеницу твердую**

кезең соңына, өткен жылғы желтоқсанға пайызбен

на конец периода, в процентах к декабрю предыдущего года

	2009	2010	2011	2012	2013
<b>Қазақстан Республикасы</b>	86,2	108,4	87,1	115,2	85,1
Ақмола	56,5	150,6	103,4	141,6	110,7
Ақтөбе	82,4	100,0	100,2	114,7	...
Қостанай	92,8	107,0	74,9	100,8	86,7
Солтүстік Қазақстан	85,5	107,2	96,9	130,4	79,8



#### 4.14 2013 жылы қатты бидайды өткізу бағасының индексі Индекс цен реализации на пшеницу твердую в 2013 году

өткен айға пайызбен

в процентах к предыдущему месяцу

	Қаңтар Январь	Ақпан Февраль	Наурыз Март	Сәуір Апрель	Мамыр Май	Маусым Июнь
<b>Қазақстан Республикасы</b>	101,2	101,8	99,0	100,0	99,3	101,2
Ақмола	115,0	104,6	100,0	100,0	100,0	100,0
Қостанай	100,0	103,3	97,6	100,0	98,3	105,4
Солтүстік Қазақстан	100,0	100,0	100,0	100,0	100,0	97,7

Жалғасы

Продолжение

	Шілде Июль	Тамыз Август	Қыркүйек Сентябрь	Қазан Октябрь	Қараша Ноябрь	Желтоқсан Декабрь
<b>Қазақстан Республикасы</b>	97,5	99,2	97,3	97,4	94,9	95,5
Ақмола	96,6	100,0	100,0	100,0	100,0	95,1
Қостанай	95,1	98,1	99,5	94,1	95,0	100,0
Солтүстік Қазақстан	100,0	100,0	94,8	100,0	93,8	91,8

#### 2013 жылы бидай және арпаны өткізу бағасының индексі Индекс цен реализации на пшеницу и ячмень в 2013 году

кезең соңына, өткен жылғы желтоқсанға пайызбен

на конец периода, в процентах к декабрю предыдущего года

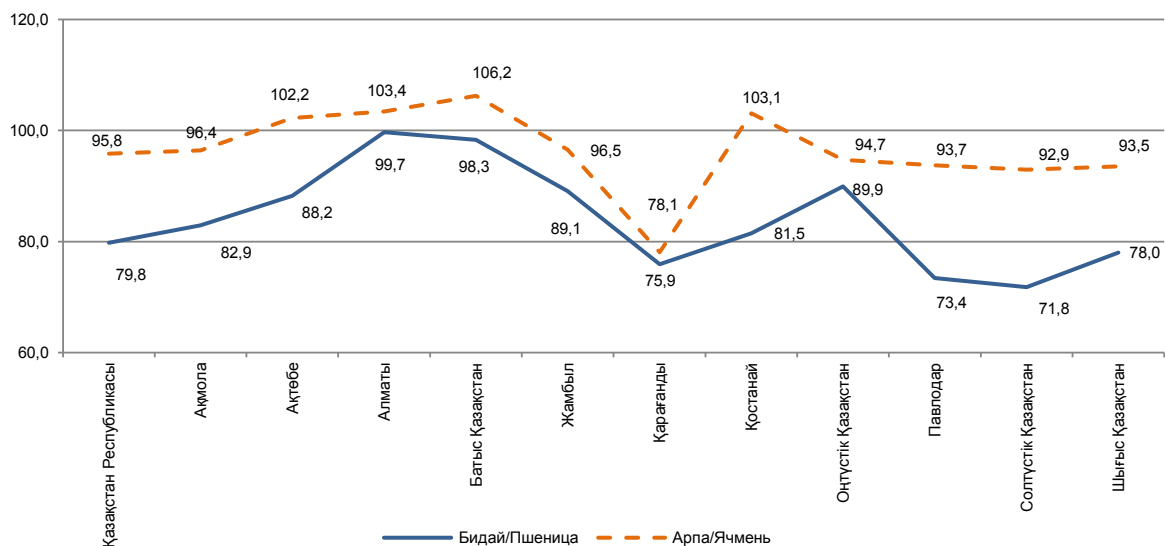

#### 4.15 Дәнді дақылдардың жекелеген түрлерін өткізу бағасының индексі

##### Индекс цен реализации на отдельные виды культур зерновых

кезең соңына, өткен жылғы желтоқсанға пайызбен

на конец периода, в процентах к декабрю предыдущего года

	Жүгері Кукуруза				
	2009	2010	2011	2012	2013
<b>Қазақстан Республикасы</b>	95,7	101,9	112,2	110,3	99,7
Алматы	107,7	98,6	116,9	115,8	100,7
Жамбыл	79,3	102,1	122,5	117,9	95,2
Қызылорда	...	107,0	106,9	99,1	100,0
Оңтүстік Қазақстан	77,1	100,3	102,1	109,5	103,8
Солтүстік Қазақстан	76,9	100,0	100,9	...	...

Жалғасы

Продолжение

	Арпа Ячмень				
	2009	2010	2011	2012	2013
<b>Қазақстан Республикасы</b>	74,9	101,6	105,3	123,7	95,8
Ақмола	57,9	128,2	113,4	132,7	96,4
Ақтөбе	85,6	97,8	106,8	116,9	102,2
Алматы	78,7	94,6	118,7	122,9	103,4
Батыс Қазақстан	99,0	104,5	69,9	121,8	106,2
Жамбыл	71,2	96,1	132,5	125,7	96,5
Қарағанды	82,0	106,6	99,2	123,6	78,1
Қостанай	93,8	100,7	88,2	107,2	103,1
Қызылорда	110,0	99,0	113,8	90,3	...
Оңтүстік Қазақстан	74,1	98,4	129,4	129,1	94,7
Павлодар	84,3	93,0	94,0	120,4	93,7
Солтүстік Қазақстан	78,2	87,2	101,9	123,4	92,9
Шығыс Қазақстан	83,4	88,7	121,7	127,5	93,5

Жалғасы

Продолжение

	Қара бидай Рожь				
	2009	2010	2011	2012	2013
<b>Қазақстан Республикасы</b>	102,2	101,8	96,1	95,0	95,0
Ақтөбе	100,0	...	...	...	...
Алматы	...	...	...	87,5	100,0
Батыс Қазақстан	101,6	134,3	83,8	106,2	98,9
Қостанай	82,6	100,0	113,5	100,0	...
Павлодар	94,8	100,0	83,0	150,0	155,6
Солтүстік Қазақстан	100,0	84,5	104,5	96,5	100,0
Шығыс Қазақстан	104,0	97,0	100,0	100,0	86,4

Жалғасы

Продолжение

	Сұлы Овес				
	2009	2010	2011	2012	2013
<b>Қазақстан Республикасы</b>	99,7	93,8	110,1	104,9	107,2
Ақмола	90,1	93,9	101,0	123,1	145,9
Ақтөбе	...	...	...	100,0	...
Алматы	105,8	105,5	114,7	117,7	102,8
Батыс Қазақстан	100,0	100,0	92,1	100,0	100,0
Қарағанды	91,7	100,0	112,0	83,7	78,4
Қостанай	107,6	100,0	109,4	103,7	100,0
Павлодар	105,5	78,5	185,8	95,2	100,0
Солтүстік Қазақстан	95,9	86,2	103,5	100,9	96,5
Шығыс Қазақстан	...	88,9	143,8	122,2	85,1

Жалғасы

Продолжение

	Тары Просо				
	2009	2010	2011	2012	2013
<b>Қазақстан Республикасы</b>	97,7	100,7	100,2	102,0	89,9
Ақтөбе	100,0	...	...	100,0	...
Алматы	...	...	...	100,0	...
Батыс Қазақстан	100,0	100,0	91,1	109,8	100,0
Қостанай	100,0	100,0	113,6	100,0	100,0
Қызылорда	101,4	101,4	107,5	96,5	100,0
Павлодар	95,7	100,9	99,4	104,7	74,8
Солтүстік Қазақстан	...	...	...	100,0	83,3
Шығыс Қазақстан	...	...	...	100,0	103,4

Жалғасы

Продолжение

	Қарақұмық Гречиха				
	2009	2010	2011	2012	2013
<b>Қазақстан Республикасы</b>	100,5	168,5	79,8	92,2	88,6
Ақмола	...	...	...	100,0	100,0
Алматы	...	93,6	235,4	132,4	44,4
Қостанай	102,7	100,0	120,2	104,9	100,0
Павлодар	100,5	155,0	69,8	88,9	100,0
Солтүстік Қазақстан	137,1	100,0	125,0	103,9	94,1
Шығыс Қазақстан	97,6	195,0	104,1	96,1	67,5

Жалғасы

Продолжение

	Күріш Рис				
	2009	2010	2011	2012	2013
<b>Қазақстан Республикасы</b>	116,4	94,5	103,4	100,2	103,5
Алматы	91,6	92,7	99,6	99,4	99,9
Қызылорда	128,3	95,1	105,3	103,9	101,4
Оңтүстік Қазақстан	...	...	...	95,3	109,5

#### 4.16 Күнбағыс тұқымын өткізу бағасының индексі Индекс цен реализации на семена подсолнечника

пайызбен

в процентах

	2009	2010	2011	2012	2013
<b>Кезең соңына, өткен жылғы желтоқсанға На конец периода, к декабрю предыдущего года</b>					
<b>Қазақстан Республикасы</b>	87,3	132,0	113,0	93,2	101,5
Ақмола	...	...	...	83,6	93,2
Ақтөбе	100,0	100,5	110,5	108,0	114,5
Алматы	97,6	101,6	83,5	114,1	104,4
Батыс Қазақстан	99,6	106,4	110,7	114,2	84,4
Жамбыл	...	...	...	100,0	100,0
Қостанай	100,0	100,0	106,1	93,2	110,7
Оңтүстік Қазақстан	100,0	100,9	145,4	104,8	99,9
Павлодар	86,9	143,2	80,7	87,0	162,7
Солтүстік Қазақстан	102,8	157,9	213,5	74,8	84,8
Шығыс Қазақстан	68,9	181,1	113,3	100,1	82,0

Жалғасы

Продолжение

	2009	2010	2011	2012	2013
<b>Өткен жылға К предыдущему году</b>					
<b>Қазақстан Республикасы</b>	96,5	97,2	140,1	92,1	110,2
Ақтөбе	...	100,5	106,4	108,7	118,2
Алматы	128,5	101,1	98,7	89,5	113,8
Батыс Қазақстан	...	100,6	130,0	92,6	107,7
Жамбыл	...	...	...	...	100,0
Қостанай	100,3	100,0	103,0	93,6	114,5
Оңтүстік Қазақстан	102,6	96,9	113,6	134,8	106,0
Павлодар	99,2	115,7	109,4	71,6	139,5
Солтүстік Қазақстан	...	131,2	192,4	118,5	73,9
Шығыс Қазақстан	85,9	80,6	212,8	85,8	113,0

**4.17 2013 жылы күнбағыс тұқымын өткізу бағасының индексі**  
**Индекс цен реализации на семена подсолнечника в 2013 году**

өткен айға пайызбен

в процентах к предыдущему месяцу

	Қаңтар Январь	Ақпан Февраль	Наурыз Март	Сәуір Апрель	Мамыр Май	Маусым Июнь
<b>Қазақстан Республикасы</b>	100,4	100,5	102,4	101,4	104,1	104,1
Ақмола	100,0	100,0	100,0	113,9	100,0	110,5
Ақтөбе	114,5	100,0	100,0	100,0	100,0	100,0
Алматы	100,0	104,4	100,0	100,0	100,0	100,0
Батыс Қазақстан	100,0	100,0	100,0	100,0	100,0	100,0
Жамбыл	100,0	100,0	100,0	100,0	100,0	100,0
Қостанай	100,0	100,0	100,0	100,0	117,0	102,9
Оңтүстік Қазақстан	100,0	101,6	100,7	100,0	100,0	100,0
Павлодар	100,0	100,0	118,3	100,0	100,0	123,2
Солтүстік Қазақстан	92,4	100,0	97,1	100,0	94,9	100,0
Шығыс Қазақстан	103,3	100,6	102,4	100,6	100,0	100,2

Жалғасы

Продолжение

	Шілде Июль	Тамыз Август	Қыркүйек Сентябрь	Қазан Октябрь	Қараша Ноябрь	Желтоқсан Декабрь
<b>Қазақстан Республикасы</b>	101,1	100,0	100,0	100,3	95,5	92,4
Ақмола	100,0	100,0	100,0	100,0	100,0	74,1
Ақтөбе	100,0	100,0	100,0	100,0	100,0	100,0
Алматы	100,0	100,0	100,0	100,0	100,0	100,0
Батыс Қазақстан	100,0	100,0	100,0	96,2	87,7	100,0
Жамбыл	100,0	100,0	100,0	100,0	100,0	100,0
Қостанай	100,0	100,0	100,0	100,0	91,9	100,0
Оңтүстік Қазақстан	100,0	100,0	100,0	105,9	94,9	97,1
Павлодар	111,6	100,0	100,0	100,0	100,0	100,0
Солтүстік Қазақстан	99,7	100,0	100,0	100,0	100,0	100,0
Шығыс Қазақстан	99,3	100,0	100,0	99,0	94,1	82,5

#### 4.18 Көкөністерді өткізу бағасының индексі Индекс цен реализации на овощи

пайызбен	в процентах				
	2009	2010	2011	2012	2013
<b>Кезең соңына, өткен жылғы желтоқсанға</b>					
<b>На конец периода, к декабрю предыдущего года</b>					
<b>Қазақстан Республикасы</b>	91,1	126,0	95,2	105,3	93,7
Ақмола	98,2	116,1	61,1	130,0	83,5
Ақтөбе	93,3	108,3	107,9	100,8	94,4
Алматы	94,6	121,2	105,3	93,0	112,0
Атырау	104,1	107,7	89,8	100,4	99,4
Батыс Қазақстан	113,0	106,2	105,2	104,0	102,1
Жамбыл	109,7	121,3	126,5	95,4	84,9
Қарағанды	109,9	119,3	90,9	86,7	102,2
Қостанай	97,1	111,6	89,6	112,1	72,0
Қызылорда	126,1	115,5	111,9	101,6	100,1
Оңтүстік Қазақстан	112,5	127,6	124,5	134,9	90,5
Павлодар	106,9	126,6	69,3	141,8	100,0
Солтүстік Қазақстан	76,5	140,7	109,5	109,9	98,6
Шығыс Қазақстан	53,5	187,1	91,3	115,5	92,4
<b>Өткен жылға</b>					
<b>К предыдущему году</b>					
<b>Қазақстан Республикасы</b>	102,6	97,5	128,2	83,8	110,8
Ақмола	104,1	100,9	121,5	59,4	113,8
Ақтөбе	112,8	97,2	126,2	81,1	114,0
Алматы	115,1	103,8	123,6	91,6	100,8
Атырау	108,1	103,3	103,6	92,0	100,1
Батыс Қазақстан	108,3	110,4	118,3	90,7	106,5
Жамбыл	111,3	114,0	126,1	111,9	93,5
Қарағанды	95,5	104,7	127,6	66,1	109,6
Қостанай	106,3	101,9	119,9	80,2	108,2
Қызылорда	111,9	120,6	115,3	107,8	101,3
Оңтүстік Қазақстан	108,4	116,3	130,1	124,0	119,8
Павлодар	106,4	124,8	101,9	62,6	161,1
Солтүстік Қазақстан	77,2	112,4	140,7	81,3	119,2
Шығыс Қазақстан	101,9	59,6	175,0	93,0	118,1

#### 4.19 2013 жылы көкөністерді өткізу бағасының индексі Индекс цен реализации на овощи в 2013 году

өткен айға пайызбен	в процентах к предыдущему месяцу					
	Қаңтар Январь	Ақпан Февраль	Наурыз Март	Сәуір Апрель	Мамыр Май	Маусым Июнь
<b>Қазақстан Республикасы</b>	101,8	104,2	101,5	99,2	100,3	99,1
Ақмола	102,4	101,5	101,7	95,1	100,1	96,3
Ақтөбе	108,8	99,9	100,0	100,2	97,2	95,0
Алматы	100,6	102,8	103,9	98,6	100,3	97,9
Атырау	100,0	100,0	100,0	100,0	100,0	100,0
Батыс Қазақстан	100,5	100,0	100,0	100,0	100,0	107,4
Жамбыл	100,0	100,0	100,2	99,6	100,9	100,0
Қарағанды	102,2	101,7	99,5	97,9	98,2	100,2
Қостанай	107,1	103,9	101,3	100,8	100,4	101,3
Қызылорда	100,0	100,0	100,0	100,0	100,0	100,0
Оңтүстік Қазақстан	100,8	100,6	100,0	100,1	100,2	99,6
Павлодар	100,0	100,0	100,0	100,0	100,0	100,0
Солтүстік Қазақстан	107,3	102,5	100,3	98,2	100,0	99,8
Шығыс Қазақстан	92,4	113,4	104,3	105,2	104,4	99,9

Жалғасы

Продолжение

	Шілде Июль	Тамыз Август	Қыркүйек Сентябрь	Қазан Октябрь	Қараша Ноябрь	Желтоқсан Декабрь
<b>Қазақстан Республикасы</b>	99,0	97,7	97,7	90,6	100,7	102,5
Ақмола	100,2	98,2	89,4	92,2	101,9	104,1
Ақтөбе	98,3	97,6	101,5	100,0	96,4	100,0
Алматы	97,5	103,5	101,3	100,0	103,6	101,6
Атырау	100,3	102,3	99,2	98,3	99,7	99,5
Батыс Қазақстан	92,3	100,2	100,0	100,5	101,6	100,0
Жамбыл	100,0	99,7	101,6	83,2	100,0	100,0
Қарағанды	99,1	100,1	99,5	102,3	100,6	101,1
Қостанай	100,0	83,3	81,7	90,6	97,5	103,8
Қызылорда	100,3	99,3	99,6	100,9	100,0	100,0
Оңтүстік Қазақстан	97,7	99,8	99,7	93,3	98,5	100,0
Павлодар	100,0	100,0	100,0	100,0	100,0	100,0
Солтүстік Қазақстан	99,7	97,6	98,9	90,2	98,1	107,1
Шығыс Қазақстан	99,8	100,2	102,1	73,2	101,7	101,4

## 4.20 Көкөністердің жекелеген түрлерін өткізу бағасының индексі

## Индекс цен реализации на отдельные виды овощей

кезең соңына, өткен жылғы желтоқсанға пайызбен

на конец периода, в процентах к декабрю предыдущего года

	Қырыққабат Капуста					Асханалық сәбіз Морковь столовая				
	2009	2010	2011	2012	2013	2009	2010	2011	2012	2013
<b>Қазақстан Республикасы</b>	89,9	124,4	89,3	106,3	89,9	66,8	156,7	84,1	116,4	96,5
Ақмола	98,7	104,8	43,9	145,0	78,7	96,1	113,9	100,0	115,8	73,2
Ақтөбе	100,0	109,9	109,0	102,6	91,9	75,0	104,0	104,9	113,8	100,0
Алматы	97,3	81,8	105,4	100,0	92,2	91,8	114,0	121,2	92,3	111,9
Атырау	102,6	106,4	77,2	110,8	97,6	93,1	105,5	98,7	100,9	95,9
Батыс Қазақстан	119,0	110,3	60,1	124,3	93,7	100,6	108,1	94,1	113,3	84,3
Жамбыл	120,3	121,7	119,0	105,3	101,4	107,3	120,3	120,9	108,8	105,8
Қарағанды	108,7	121,2	91,5	87,5	100,0	96,5	116,9	109,3	53,3	100,0
Қостанай	98,7	111,4	95,0	107,4	66,0	90,6	112,1	79,6	117,2	98,2
Қызылорда	93,4	120,0	107,2	101,0	99,6	115,6	110,8	116,1	101,3	101,1
Оңтүстік Қазақстан	124,4	144,3	80,7	154,9	92,7	87,8	143,7	101,9	107,0	92,3
Павлодар	112,0	119,9	71,4	150,0	100,0	80,5	161,8	58,4	100,0	100,0
Солтүстік Қазақстан	72,2	137,4	128,1	104,9	105,4	80,3	150,4	82,6	122,0	92,2
Шығыс Қазақстан	61,3	157,6	97,1	107,9	86,3	36,5	262,4	76,6	128,6	101,6

Жалғасы

Продолжение

	Қызанақ Помидоры					Қияр Огурцы				
	2009	2010	2011	2012	2013	2009	2010	2011	2012	2013
<b>Қазақстан Республикасы</b>	95,5	114,9	106,6	88,6	99,9	120,3	119,6	98,8	108,0	93,4
Ақмола	100,0	100,0	100,0	86,0	100,0	100,0	234,4	100,0	55,0	127,3
Ақтөбе	...	...	...	77,7	55,9	...	...	...	...	...
Алматы	75,3	145,2	111,9	74,8	110,9	152,1	130,4	118,9	85,3	125,8
Атырау	108,8	100,0	103,4	101,6	105,1	111,3	105,1	103,9	105,0	93,8
Батыс Қазақстан	125,0	124,1	138,6	79,6	113,1	108,2	113,3	123,7	97,0	105,0
Жамбыл	109,9	117,9	108,3	95,0	74,7	102,5	114,5	122,5	100,8	93,6
Қарағанды	132,8	112,0	28,6	140,4	125,6	207,4	75,7	42,9	111,9	151,8
Қостанай	90,0	103,7	110,5	108,2	98,3	100,0	105,2	87,7	115,0	63,3
Қызылорда	151,3	113,9	108,5	101,8	97,2	140,3	122,2	117,8	102,5	97,1
Оңтүстік Қазақстан	125,8	100,0	145,1	115,8	105,8	163,1	129,4	126,2	184,5	83,9
Солтүстік Қазақстан	114,5	72,5	172,4	100,0	72,0	80,0	87,5	...	75,0	80,0
Шығыс Қазақстан	...	...	...	102,9	99,7	...	...	...	104,2	75,5

Жалғасы

Продолжение

	Басты пияз Лук репчатый					Асханалық қызылша Свекла столовая				
	2009	2010	2011	2012	2013	2009	2010	2011	2012	2013
<b>Қазақстан Республикасы</b>	89,0	120,2	109,8	99,0	96,6	75,6	125,0	96,7	110,9	101,7
Ақмола	...	...	...	...	...	93,9	102,5	100,0	115,0	90,0
Ақтөбе	...	...	...	97,8	111,6	83,3	106,2	106,8	90,5	111,4
Алматы	85,4	119,1	99,5	98,2	110,3	93,5	57,1	150,0	127,6	100,0
Атырау	105,8	115,8	83,5	88,4	98,1	94,5	115,4	102,9	96,5	98,8
Батыс Қазақстан	107,2	109,0	91,0	107,5	102,1	109,6	109,2	90,4	95,1	110,6
Жамбыл	113,6	116,9	130,2	92,0	80,1	106,7	112,5	111,1	110,0	104,5
Қарағанды	...	...	...	...	...	88,4	113,2	101,9	72,9	109,6
Қостанай	100,0	130,0	84,0	134,7	83,2	96,5	108,8	69,7	124,6	106,7
Қызылорда	119,9	103,5	106,0	101,7	102,0	...	...	109,5	102,4	...
Оңтүстік Қазақстан	82,1	125,2	124,4	100,0	92,5	114,6	100,0	130,3	119,0	101,9
Павлодар	...	...	...	...	...	90,5	95,5	...	139,4	100,0
Солтүстік Қазақстан	100,0	141,3	90,0	100,0	79,4	83,1	144,1	102,9	97,7	86,2
Шығыс Қазақстан	...	...	...	115,5	94,5	48,2	168,2	94,8	143,6	107,4

#### 4.21 Картопты өткізу бағасының индексі Индекс цен реализации на картофель

пайызбен

в процентах

	2009	2010	2011	2012	2013
<b>Кезең соңына, өткен жылғы желтоқсанға</b>					
<b>На конец периода, к декабрю предыдущего года</b>					
<b>Қазақстан Республикасы</b>	80,0	127,0	91,5	98,6	94,3
Ақмола	92,2	133,0	83,6	117,3	68,7
Ақтөбе	73,3	123,7	101,7	100,2	90,1
Алматы	91,8	107,1	122,7	96,4	109,3
Атырау	111,6	105,3	115,4	96,2	107,2
Батыс Қазақстан	99,8	104,0	100,2	94,3	99,5
Жамбыл	107,3	128,6	111,8	93,2	103,4
Қарағанды	80,3	122,2	88,2	80,1	103,2
Қостанай	85,0	115,1	80,3	111,1	87,8
Қызылорда	95,4	104,1	105,3	102,8	98,5
Оңтүстік Қазақстан	101,7	110,0	113,5	102,7	104,4
Павлодар	83,2	135,1	76,0	137,7	77,6
Солтүстік Қазақстан	53,0	160,7	90,1	97,7	83,1
Шығыс Қазақстан	51,9	200,5	79,4	115,6	107,4
<b>Өткен жылға</b>					
<b>К предыдущему году</b>					
<b>Қазақстан Республикасы</b>	104,8	91,6	128,2	77,6	107,0
Ақмола	112,7	106,2	118,8	82,0	106,9
Ақтөбе	87,3	82,2	130,0	89,2	97,8
Алматы	116,2	90,2	150,7	82,8	108,5
Атырау	105,7	115,3	104,7	109,6	99,4
Батыс Қазақстан	103,6	100,3	130,9	77,9	101,7
Жамбыл	114,9	120,3	118,3	101,1	96,7
Қарағанды	98,1	91,1	134,8	58,6	112,6
Қостанай	106,8	94,6	110,3	83,9	102,6
Қызылорда	96,1	105,0	104,9	103,3	101,7
Оңтүстік Қазақстан	111,0	105,5	115,8	105,8	110,6
Павлодар	95,9	112,2	119,3	64,4	128,6
Солтүстік Қазақстан	99,6	83,5	123,1	83,2	98,3
Шығыс Қазақстан	120,1	63,0	167,1	82,7	118,9

#### 4.22 2013 жылы картопты өткізу бағасының индексі Индекс цен реализации на картофель в 2013 году

өткен айға пайызбен

в процентах к предыдущему месяцу

	Қаңтар Январь	Ақпан Февраль	Наурыз Март	Сәуір Апрель	Мамыр Май	Маусым Июнь
<b>Қазақстан Республикасы</b>	102,6	101,1	99,0	100,9	102,0	100,2
Ақмола	100,0	100,0	100,0	100,0	100,0	100,0
Ақтөбе	100,0	100,0	100,0	100,0	100,0	100,0
Алматы	101,5	101,3	101,5	100,0	101,3	100,0
Атырау	100,0	100,0	100,0	100,0	100,0	100,0
Батыс Қазақстан	103,9	102,3	100,0	102,1	100,0	100,0
Жамбыл	100,0	100,0	100,0	100,0	100,0	100,0
Қарағанды	110,0	101,1	95,4	101,9	105,2	100,0
Қостанай	100,1	100,0	100,2	102,6	101,1	101,0
Қызылорда	100,0	100,0	100,0	100,0	100,0	100,0
Оңтүстік Қазақстан	106,9	100,0	99,9	101,4	100,0	102,8
Павлодар	100,5	101,3	100,0	98,2	94,0	100,0
Солтүстік Қазақстан	101,2	100,0	100,0	100,0	100,0	100,0
Шығыс Қазақстан	96,4	108,4	100,3	100,0	106,7	100,0

Жалғасы

Продолжение

	Шілде Июль	Тамыз Август	Қыркүйек Сентябрь	Қазан Октябрь	Қараша Ноябрь	Желтоқсан Декабрь
<b>Қазақстан Республикасы</b>	100,1	101,4	92,7	92,4	99,5	102,8
Ақмола	100,0	100,0	91,9	78,3	95,5	100,0
Ақтөбе	100,0	100,0	89,7	100,0	98,1	102,4
Алматы	100,0	100,0	104,9	100,0	98,3	100,4
Атырау	100,0	103,6	103,4	100,0	100,0	100,0
Батыс Қазақстан	100,0	109,4	85,7	97,8	100,0	100,0
Жамбыл	103,4	100,0	100,0	100,0	100,0	100,0
Қарағанды	100,0	100,0	97,2	93,1	96,7	103,8
Қостанай	100,0	104,7	80,7	90,8	102,4	106,2
Қызылорда	100,0	100,0	98,5	100,0	100,0	100,0
Оңтүстік Қазақстан	98,4	112,2	97,3	89,5	97,5	100,0
Павлодар	100,6	103,9	72,0	92,7	120,5	98,2
Солтүстік Қазақстан	100,0	99,3	94,8	87,0	94,3	106,4
Шығыс Қазақстан	100,0	100,0	85,6	96,4	112,3	103,7

#### 4.23 Мал және құс етін өткізу бағасының индексі Индекс цен реализации на мясо скота и птицы

пайызбен

в процентах

	2009	2010	2011	2012	2013
<b>Кезең соңына, өткен жылғы желтоқсанға На конец периода, к декабрю предыдущего года</b>					
<b>Қазақстан Республикасы</b>	104,9	109,9	118,0	109,2	98,8
Ақмола	105,1	102,7	118,6	105,6	93,1
Ақтөбе	106,6	115,7	126,3	109,1	98,5
Алматы	106,1	109,0	110,9	121,7	105,0
Атырау	92,8	91,0	164,8	115,2	109,4
Батыс Қазақстан	104,9	105,7	141,2	112,4	100,4
Жамбыл	104,0	111,4	122,7	113,6	116,2
Қарағанды	101,1	105,0	111,5	108,9	105,6
Қостанай	108,9	105,7	115,2	111,6	103,1
Қызылорда	111,7	125,1	110,7	103,2	101,0



Жалғасы

Продолжение

	2009	2010	2011	2012	2013
Маңғыстау	95,7	117,5	113,2	107,8	108,7
Оңтүстік Қазақстан	100,7	118,2	140,2	108,7	98,0
Павлодар	99,8	118,6	119,6	108,8	88,5
Солтүстік Қазақстан	99,6	114,2	115,7	103,1	91,6
Шығыс Қазақстан	107,5	123,1	105,9	107,8	96,0
<b>Өткен жылға К предыдущему году</b>					
<b>Қазақстан Республикасы</b>	111,0	107,1	115,7	111,9	103,3
Ақмола	117,2	100,3	121,6	104,2	95,7
Ақтөбе	109,7	111,8	117,0	120,6	102,2
Алматы	111,2	108,2	109,9	119,9	110,7
Атырау	107,5	82,0	133,8	136,1	113,6
Батыс Қазақстан	107,1	106,6	128,6	121,3	103,8
Жамбыл	106,7	107,0	120,6	115,4	116,6
Қарағанды	102,7	102,0	109,5	110,6	105,4
Қостанай	117,7	108,0	109,4	109,7	112,6
Қызылорда	109,1	116,4	121,1	107,6	101,0
Маңғыстау	98,6	112,1	111,6	112,1	105,2
Оңтүстік Қазақстан	97,0	109,8	129,4	123,4	105,1
Павлодар	104,3	112,8	120,1	110,6	98,8
Солтүстік Қазақстан	108,7	106,4	112,1	115,7	91,4
Шығыс Қазақстан	105,4	114,4	113,8	106,3	99,5

**4.24 2013 жылы мал және құс етін өткізу бағасының индексі**  
**Индекс цен реализации на мясо скота и птицы в 2013 году**

өткен айға пайызбен

в процентах к предыдущему месяцу

	Қаңтар Январь	Ақпан Февраль	Наурыз Март	Сәуір Апрель	Мамыр Май	Маусым Июнь
<b>Қазақстан Республикасы</b>	100,6	100,6	99,9	99,3	99,5	100,0
Ақмола	99,9	100,4	96,8	94,2	101,0	99,2
Ақтөбе	99,7	100,3	99,6	99,0	100,0	99,8
Алматы	101,9	100,9	102,7	101,9	98,1	100,2
Атырау	100,2	101,9	101,6	102,0	101,2	100,8
Батыс Қазақстан	100,0	100,0	100,0	100,0	100,0	100,0
Жамбыл	101,1	100,5	103,2	102,4	102,5	101,1
Қарағанды	99,8	101,6	101,3	99,6	101,0	100,1
Қостанай	101,5	101,1	100,6	103,0	100,2	100,5
Қызылорда	100,3	100,0	100,0	100,0	100,1	100,1
Маңғыстау	100,1	100,1	100,6	100,2	100,1	100,2
Оңтүстік Қазақстан	100,6	100,1	100,0	100,0	100,2	100,0
Павлодар	101,1	100,3	100,1	99,0	99,2	100,4
Солтүстік Қазақстан	97,9	99,5	99,0	100,8	95,9	99,4
Шығыс Қазақстан	101,1	100,9	100,4	95,7	95,8	98,8

Жалғасы

Продолжение

	Шілде Июль	Тамыз Август	Қыркүйек Сентябрь	Қазан Октябрь	Қараша Ноябрь	Желтоқсан Декабрь
<b>Қазақстан Республикасы</b>	99,4	99,7	99,6	100,6	99,6	100,0
Ақмола	99,9	100,9	99,9	100,1	102,5	98,3
Ақтөбе	100,8	100,2	100,1	100,0	100,3	99,0
Алматы	100,1	98,5	98,4	102,0	98,4	101,9
Атырау	100,3	100,1	100,0	100,1	100,5	100,4
Батыс Қазақстан	100,0	100,1	100,8	100,0	99,9	99,5

Жалғасы

Продолжение

	Шілде Июль	Тамыз Август	Қыркүйек Сентябрь	Қазан Октябрь	Қараша Ноябрь	Желтоқсан Декабрь
Жамбыл	99,6	100,6	100,5	101,8	99,6	102,1
Қарағанды	101,0	99,9	99,7	101,1	99,6	101,0
Қостанай	98,8	98,7	100,2	100,0	97,9	100,6
Қызылорда	100,1	100,0	100,0	100,2	100,0	100,2
Маңғыстау	100,2	100,1	100,0	102,8	102,2	101,9
Оңтүстік Қазақстан	99,3	99,5	97,9	100,0	100,1	100,3
Павлодар	96,5	100,1	93,2	97,7	100,5	100,0
Солтүстік Қазақстан	99,1	99,1	102,4	98,7	98,2	101,5
Шығыс Қазақстан	99,4	100,1	100,3	106,2	99,6	98,0

**4.25 Ірі қара мал етін өткізу бағасының индексі**  
**Индекс цен реализации на мясо скота крупного рогатого**

кезең соңына, өткен жылғы желтоқсанға пайызбен

на конец периода, в процентах к декабрю предыдущего года

	2009	2010	2011	2012	2013
<b>Қазақстан Республикасы</b>	105,7	110,8	123,9	109,8	97,9
Ақмола	105,6	107,3	151,9	109,6	98,7
Ақтөбе	107,6	114,7	121,0	104,4	99,3
Алматы	112,5	113,5	121,8	124,8	106,6
Атырау	91,6	93,7	231,3	102,9	102,1
Батыс Қазақстан	104,9	106,4	132,9	111,5	100,0
Жамбыл	103,5	108,8	126,2	113,3	110,7
Қарағанды	99,9	105,4	127,0	92,8	106,9
Қостанай	108,2	106,3	117,7	111,3	102,3
Қызылорда	107,1	115,4	112,8	103,5	100,6
Оңтүстік Қазақстан	102,1	149,9	119,2	106,5	100,8
Павлодар	101,1	122,1	119,5	109,6	85,7
Солтүстік Қазақстан	98,6	117,4	122,5	104,6	90,4
Шығыс Қазақстан	111,7	125,1	111,8	123,0	101,0

**4.26 2013 жылы ірі қара мал етін өткізу бағасының индексі**  
**Индекс цен реализации на мясо скота крупного рогатого в 2013 году**

өткен айға пайызбен

в процентах к предыдущему месяцу

	Қаңтар Январь	Ақпан Февраль	Наурыз Март	Сәуір Апрель	Мамыр Май	Маусым Июнь
<b>Қазақстан Республикасы</b>	100,9	100,6	100,1	100,7	99,4	100,2
Ақмола	100,3	99,8	99,0	100,8	100,0	100,0
Ақтөбе	100,5	100,2	100,0	98,6	100,0	100,0
Алматы	103,3	101,5	100,2	100,4	100,1	100,1
Атырау	100,0	100,0	101,2	100,9	100,0	100,0
Батыс Қазақстан	100,0	100,0	100,0	100,0	100,0	100,0
Жамбыл	100,7	100,4	100,0	100,9	100,0	100,0
Қарағанды	100,4	105,0	100,7	100,4	100,0	100,0
Қостанай	101,5	101,1	100,6	103,3	100,1	100,5
Қызылорда	100,0	100,0	100,0	100,0	100,0	100,1
Оңтүстік Қазақстан	100,6	100,0	100,0	100,1	100,0	100,0
Павлодар	101,7	99,9	100,2	99,0	99,3	100,1
Солтүстік Қазақстан	98,0	99,7	99,2	100,9	95,7	99,8
Шығыс Қазақстан	101,5	100,2	102,2	100,1	100,3	100,0

Жалғасы

Продолжение

	Шілде Июль	Тамыз Август	Қыркүйек Сентябрь	Қазан Октябрь	Қараша Ноябрь	Желтоқсан Декабрь
<b>Қазақстан Республикасы</b>	99,1	99,3	99,2	99,7	98,6	100,1
Ақмола	100,1	100,6	99,6	99,6	98,9	99,9
Ақтөбе	101,2	100,1	99,9	100,0	100,0	98,8
Алматы	100,2	100,1	100,2	100,2	100,1	100,0
Атырау	100,0	100,0	100,0	100,0	100,0	100,0
Батыс Қазақстан	100,0	100,0	101,1	100,0	99,9	99,1
Жамбыл	101,6	101,6	102,0	103,2	100,0	100,0
Қарағанды	100,0	100,1	100,1	99,9	99,9	100,2
Қостанай	98,8	98,5	100,0	99,9	97,9	100,3
Қызылорда	100,0	100,0	100,0	100,2	100,0	100,3
Оңтүстік Қазақстан	100,0	99,7	100,0	100,0	100,1	100,2
Павлодар	95,8	99,6	90,4	98,2	100,2	100,9
Солтүстік Қазақстан	99,1	99,0	102,0	98,8	97,0	101,0
Шығыс Қазақстан	100,0	99,0	99,6	99,5	99,4	99,2

**4.27 Жылқы етін өткізу бағасының индексі****Индекс цен реализации на мясо лошадей**

кезең соңына, өткен жылғы желтоқсанға пайызбен

на конец периода, в процентах к декабрю предыдущего года

	2009	2010	2011	2012	2013
<b>Қазақстан Республикасы</b>	106,3	111,7	116,4	110,8	101,1
Ақмола	102,4	99,1	101,2	101,2	106,5
Ақтөбе	107,8	115,4	121,3	115,0	106,3
Алматы	117,3	110,9	138,1	139,9	108,8
Атырау	97,4	105,4	156,4	108,1	108,1
Батыс Қазақстан	107,4	102,9	153,6	118,2	100,0
Жамбыл	106,6	115,7	114,9	121,8	107,3
Қарағанды	103,1	101,7	111,6	104,6	107,4
Қостанай	106,2	104,8	102,6	106,2	107,3
Қызылорда	110,3	131,2	109,6	102,5	101,8
Маңғыстау	95,9	115,8	115,4	107,5	110,6
Оңтүстік Қазақстан	100,0	117,5	135,5	110,8	98,8
Павлодар	102,7	107,1	124,6	111,1	92,4
Солтүстік Қазақстан	121,0	135,4	79,2	104,5	75,0
Шығыс Қазақстан	122,5	141,3	114,5	116,3	103,5

**4.28 2013 жылы жылқы етін өткізу бағасының индексі****Индекс цен реализации на мясо лошадей в 2013 году**

өткен айға пайызбен

в процентах к предыдущему месяцу

	Қаңтар Январь	Ақпан Февраль	Наурыз Март	Сәуір Апрель	Мамыр Май	Маусым Июнь
<b>Қазақстан Республикасы</b>	100,2	100,5	100,6	99,7	99,6	101,2
Ақмола	100,0	99,7	101,5	100,0	100,0	111,1
Ақтөбе	100,0	100,0	100,0	100,4	100,4	100,0
Алматы	102,1	100,6	100,0	100,4	100,6	100,4
Атырау	100,4	101,3	100,0	102,7	102,1	100,4
Батыс Қазақстан	100,0	100,0	100,0	100,0	100,0	100,0
Жамбыл	101,1	102,1	102,5	100,0	100,0	100,0
Қарағанды	100,2	99,8	101,9	100,2	100,1	103,0
Қостанай	104,3	100,9	102,0	99,2	100,0	100,0
Қызылорда	100,9	100,0	100,0	100,0	100,2	100,1
Маңғыстау	100,2	100,3	100,2	100,2	100,2	100,0
Оңтүстік Қазақстан	100,0	100,0	100,0	100,0	100,0	100,0
Павлодар	99,5	102,7	100,0	97,9	98,2	102,7
Солтүстік Қазақстан	91,3	94,9	100,0	100,0	94,3	100,0
Шығыс Қазақстан	100,7	100,9	101,2	100,6	100,4	100,1

Жалғасы

Продолжение

	Шілде Июль	Тамыз Август	Қыркүйек Сентябрь	Қазан Октябрь	Қараша Ноябрь	Желтоқсан Декабрь
<b>Қазақстан Республикасы</b>	99,6	100,1	99,9	99,1	100,6	99,9
Ақмола	100,0	98,2	99,3	97,3	100,0	100,0
Ақтөбе	100,2	100,0	99,7	100,0	100,0	105,4
Алматы	100,4	100,0	100,7	101,5	100,9	100,8
Атырау	100,8	100,0	100,0	100,1	100,0	100,0
Батыс Қазақстан	100,0	100,0	100,0	100,0	100,0	100,0
Жамбыл	100,8	98,9	100,0	101,6	100,0	100,1
Қарағанды	100,4	100,0	100,0	100,1	100,0	101,6
Қостанай	100,8	100,0	100,0	100,0	100,0	100,0
Қызылорда	100,1	100,0	100,0	100,2	100,0	100,3
Маңғыстау	101,2	100,1	100,1	102,5	102,2	102,9
Оңтүстік Қазақстан	98,1	100,0	100,0	100,5	100,2	100,0
Павлодар	96,8	101,7	99,6	95,5	102,8	95,0
Солтүстік Қазақстан	100,0	100,0	100,0	91,9	100,0	100,0
Шығыс Қазақстан	99,1	100,9	100,0	100,0	100,9	98,8

**4.29 Қой етін өткізу бағасының индексі****Индекс цен реализации на мясо овец**

кезең соңына, өткен жылғы желтоқсанға пайызбен

на конец периода, в процентах к декабрю предыдущего года

	2009	2010	2011	2012	2013
<b>Қазақстан Республикасы</b>	104,5	111,8	131,3	115,4	106,1
Ақмола	115,8	92,7	99,5	103,9	100,0
Ақтөбе	103,0	119,7	135,6	114,8	97,2
Алматы	110,4	116,5	135,7	127,8	107,5
Атырау	91,5	87,1	162,7	118,3	109,4
Батыс Қазақстан	104,7	106,4	158,8	113,6	100,7
Жамбыл	103,9	112,7	124,5	113,7	121,1
Қарағанды	104,5	103,2	128,0	110,8	110,1
Қостанай	131,1	100,0	116,1	126,0	117,2
Қызылорда	114,3	124,3	109,5	103,8	100,9
Маңғыстау	92,0	113,8	111,6	111,2	109,9
Оңтүстік Қазақстан	102,5	106,5	138,8	117,1	99,3
Павлодар	100,3	113,0	105,3	107,0	96,0
Солтүстік Қазақстан	...	108,5	102,9	100,9	104,4
Шығыс Қазақстан	125,1	127,0	121,1	124,4	96,5

**4.30 2013 жылы қой етін өткізу бағасының индексі****Индекс цен реализации на мясо овец в2013 году**

өткен айға пайызбен

в процентах к предыдущему месяцу

	Қаңтар Январь	Ақпан Февраль	Наурыз Март	Сәуір Апрель	Мамыр Май	Маусым Июнь
<b>Қазақстан Республикасы</b>	100,3	100,5	100,9	100,6	101,0	100,5
Ақмола	100,0	100,0	100,0	100,0	100,0	100,0
Ақтөбе	99,2	100,8	98,1	99,1	100,1	99,0
Алматы	100,7	101,0	100,0	100,1	100,0	101,0
Атырау	100,1	102,1	101,9	101,9	101,0	100,7
Батыс Қазақстан	100,0	100,0	100,0	100,0	100,0	100,0
Жамбыл	101,6	100,4	105,5	103,1	103,3	101,9
Қарағанды	100,2	101,3	101,3	100,7	101,0	101,8
Қостанай	100,0	100,0	100,0	100,0	112,0	100,0
Қызылорда	100,2	100,0	100,0	100,0	100,1	100,1
Маңғыстау	100,1	100,1	100,7	100,2	100,1	100,2
Оңтүстік Қазақстан	100,5	100,0	100,0	100,0	100,3	100,0
Павлодар	96,7	100,0	100,0	100,0	100,0	100,0
Солтүстік Қазақстан	100,0	100,0	100,0	112,0	100,0	100,0
Шығыс Қазақстан	101,5	99,4	101,9	101,1	100,6	100,7

Жалғасы

Продолжение

	Шілде Июль	Тамыз Август	Қыркүйек Сентябрь	Қазан Октябрь	Қараша Ноябрь	Желтоқсан Декабрь
<b>Қазақстан Республикасы</b>	99,7	100,4	100,3	100,6	100,2	100,8
Ақмола	100,0	100,0	100,0	100,0	100,0	100,0
Ақтөбе	100,3	101,1	100,5	100,0	100,8	98,0
Алматы	100,2	100,5	101,4	101,8	100,4	100,2
Атырау	99,9	100,0	100,0	100,2	100,6	100,6
Батыс Қазақстан	100,0	100,0	100,7	100,0	100,0	100,0
Жамбыл	98,5	100,6	100,0	101,6	99,3	103,7
Қарағанды	100,1	100,4	99,7	100,3	100,0	102,8
Қостанай	98,9	101,1	103,6	100,0	101,0	100,0
Қызылорда	100,2	100,0	100,0	100,2	100,0	100,1
Маңғыстау	100,0	100,1	100,0	103,4	102,7	102,1
Оңтүстік Қазақстан	99,1	99,2	99,8	100,0	100,0	100,5
Павлодар	101,5	104,7	100,0	93,5	100,0	100,0
Солтүстік Қазақстан	100,0	88,1	100,0	90,4	110,6	105,8
Шығыс Қазақстан	99,2	98,9	99,2	98,9	96,8	98,4

#### 4.31 Шошқа етін өткізу бағасының индексі Индекс цен реализации на мясо свиней

кезең соңына, өткен жылғы желтоқсанға пайызбен

на конец периода, в процентах к декабрю предыдущего года

	2009	2010	2011	2012	2013
<b>Қазақстан Республикасы</b>	105,7	111,3	105,5	101,7	100,8
Ақмола	106,4	105,7	86,4	97,7	91,1
Ақтөбе	119,4	114,0	123,6	133,3	77,7
Алматы	107,0	118,8	132,9	117,8	100,5
Атырау	99,3	100,0	...	...	...
Батыс Қазақстан	102,1	103,8	142,4	115,9	101,7
Жамбыл	104,1	108,2	108,8	107,6	111,2
Қарағанды	102,2	107,3	116,7	98,2	107,8
Қостанай	109,8	107,5	97,7	100,0	124,2
Оңтүстік Қазақстан	...	...	119,6	93,7	91,1
Павлодар	97,0	118,4	103,1	104,8	98,9
Солтүстік Қазақстан	100,1	138,0	124,7	84,2	117,9
Шығыс Қазақстан	115,0	141,8	116,9	101,8	104,6

#### 4.32 2013 жылы шошқа етін өткізу бағасының индексі Индекс цен реализации на мясо свиней в 2013 году

өткен айға пайызбен

в процентах к предыдущему месяцу

	Қаңтар Январь	Ақпан Февраль	Наурыз Март	Сәуір Апрель	Мамыр Май	Маусым Июнь
<b>Қазақстан Республикасы</b>	98,9	99,7	100,5	99,2	99,8	98,9
Ақмола	98,4	99,3	102,0	97,5	98,4	97,1
Ақтөбе	91,2	96,9	105,0	98,7	97,7	102,0
Алматы	100,5	100,0	100,0	100,0	100,0	100,0
Батыс Қазақстан	100,0	100,0	100,0	100,0	100,0	100,0
Жамбыл	100,0	100,0	100,0	104,7	106,6	100,0
Қарағанды	98,1	101,1	99,5	100,1	99,5	102,0
Қостанай	100,0	100,0	100,0	99,2	101,9	101,5
Оңтүстік Қазақстан	100,0	107,5	96,7	90,3	97,0	96,5
Павлодар	100,3	99,6	99,2	98,9	99,7	101,0
Солтүстік Қазақстан	99,9	98,9	95,5	100,0	100,0	94,2
Шығыс Қазақстан	100,0	100,4	100,5	99,6	101,8	101,5

Жалғасы

Продолжение

	Шілде Июль	Тамыз Август	Қыркүйек Сентябрь	Қазан Октябрь	Қараша Ноябрь	Желтоқсан Декабрь
<b>Қазақстан Республикасы</b>	99,4	99,4	101,8	100,7	100,8	101,9
Ақмола	100,0	97,8	100,3	100,0	100,0	100,0
Ақтөбе	90,9	94,2	99,6	100,0	100,0	100,0
Алматы	100,0	100,0	100,0	100,0	100,0	100,0
Батыс Қазақстан	100,0	100,0	101,7	100,0	100,0	100,0
Жамбыл	100,0	99,4	100,3	100,0	100,0	100,0
Қарағанды	98,9	100,8	100,7	104,5	101,0	101,6
Қостанай	99,5	102,6	106,1	104,6	95,4	112,1
Оңтүстік Қазақстан	100,0	100,0	100,0	100,0	103,6	100,0
Павлодар	96,8	103,1	108,2	92,7	100,0	100,0
Солтүстік Қазақстан	100,0	100,0	109,4	100,0	112,5	107,6
Шығыс Қазақстан	100,0	100,0	100,5	100,9	99,3	100,0

**4.33 Құс етін өткізу бағасының индексі****Индекс цен реализации на мясо птицы**

кезең соңына, өткен жылғы желтоқсанға пайызбен

на конец периода, в процентах к декабрю предыдущего года

	2009	2010	2011	2012	2013
<b>Қазақстан Республикасы</b>	103,2	105,9	101,1	105,3	94,5
Ақмола	104,1	97,6	98,9	104,2	87,7
Ақтөбе	107,2	100,0	100,0	100,0	107,0
Алматы	99,4	101,4	84,9	116,7	103,6
Батыс Қазақстан	102,1	101,8	106,0	100,8	104,1
Қарағанды	99,2	105,5	95,2	118,1	101,7
Қостанай	113,1	100,0	100,0	...	...
Оңтүстік Қазақстан	96,4	116,7	170,9	86,8	90,1
Павлодар	87,4	107,1	125,5	100,0	100,0
Солтүстік Қазақстан	100,0	100,0	100,0	100,0	...
Шығыс Қазақстан	105,7	122,1	104,0	104,8	95,1

**4.34 2013 жылы құс етін өткізу бағасының индексі****Индекс цен реализации на мясо птицы в 2013 году**

өткен айға пайызбен

в процентах к предыдущему месяцу

	Қаңтар Январь	Ақпан Февраль	Наурыз Март	Сәуір Апрель	Мамыр Май	Маусым Июнь
<b>Қазақстан Республикасы</b>	100,6	101,0	98,5	94,1	98,6	98,8
Ақмола	100,0	101,4	92,6	86,1	103,3	98,5
Ақтөбе	100,0	100,0	100,0	100,0	100,0	100,0
Алматы	101,7	100,7	106,2	103,9	95,8	100,0
Батыс Қазақстан	100,0	100,0	100,0	100,0	100,0	100,0
Қарағанды	99,8	101,0	102,2	98,3	102,0	98,2
Оңтүстік Қазақстан	100,0	100,0	100,0	100,0	100,0	100,0
Павлодар	100,0	100,0	100,0	100,0	100,0	100,0
Шығыс Қазақстан	101,1	101,1	100,1	94,6	94,7	98,4

Жалғасы

Продолжение

	Шілде Июль	Тамыз Август	Қыркүйек Сентябрь	Қазан Октябрь	Қараша Ноябрь	Желтоқсан Декабрь
<b>Қазақстан Республикасы</b>	100,0	100,3	99,1	103,7	101,5	98,5
Ақмола	99,5	102,6	100,2	101,0	107,6	95,9
Ақтөбе	107,0	100,0	100,0	100,0	100,0	100,0

Жалғасы

Продолжение

	Шілде Июль	Тамыз Август	Қыркүйек Сентябрь	Қазан Октябрь	Қараша Ноябрь	Желтоқсан Декабрь
Алматы	100,0	96,3	95,6	103,9	95,8	104,4
Батыс Қазақстан	100,0	104,1	100,0	100,0	100,0	100,0
Қарағанды	102,6	99,2	99,1	100,9	98,5	100,0
Оңтүстік Қазақстан	100,0	100,0	90,1	100,0	100,0	100,0
Павлодар	100,0	100,0	100,0	100,0	100,0	100,0
Шығыс Қазақстан	99,3	100,3	100,5	107,9	99,8	97,8

**4.35 Шикі сүт өткізу бағасының индексі**  
**Индекс цен реализации на молоко сырое**

пайызбен

в процентах

	2009	2010	2011	2012	2013
<b>Кезең соңына, өткен жылғы желтоқсанға</b>					
<b>На конец периода, к декабрю предыдущего года</b>					
<b>Қазақстан Республикасы</b>	97,0	122,6	115,4	102,3	102,8
Ақмола	102,6	114,8	116,4	111,3	102,4
Ақтөбе	103,4	103,2	109,7	98,4	102,9
Алматы	91,6	123,8	125,7	102,4	111,0
Атырау	109,7	108,9	112,0	125,2	98,4
Батыс Қазақстан	98,7	114,3	107,2	101,9	103,1
Жамбыл	102,6	100,5	120,1	111,5	105,8
Қарағанды	100,3	97,5	102,5	98,4	106,2
Қостанай	94,4	137,3	107,7	98,3	104,3
Қызылорда	100,7	125,8	115,5	102,4	91,7
Маңғыстау	103,6	130,4	127,9	135,4	105,0
Оңтүстік Қазақстан	105,2	96,3	116,6	109,8	98,9
Павлодар	106,5	98,2	103,1	103,9	95,2
Солтүстік Қазақстан	93,0	141,2	129,2	92,9	93,3
Шығыс Қазақстан	91,4	125,0	115,1	101,2	107,2
<b>Өткен жылға</b>					
<b>К предыдущему году</b>					
<b>Қазақстан Республикасы</b>	103,8	109,9	127,7	103,5	102,7
Ақмола	114,8	105,3	122,6	111,1	106,1
Ақтөбе	103,8	104,0	111,4	100,7	102,1
Алматы	103,8	105,2	134,9	106,1	107,9
Атырау	110,3	111,2	111,7	116,9	114,5
Батыс Қазақстан	114,2	99,6	120,5	102,8	101,2
Жамбыл	107,4	97,4	114,2	112,1	107,3
Қарағанды	107,7	100,0	104,5	98,8	106,8
Қостанай	99,4	118,9	130,2	96,7	102,4
Қызылорда	107,6	119,7	114,9	113,4	96,0
Маңғыстау	102,2	117,3	130,3	138,3	112,3
Оңтүстік Қазақстан	109,6	104,9	105,1	120,3	103,0
Павлодар	100,0	112,0	100,1	102,6	99,4
Солтүстік Қазақстан	93,7	117,5	155,7	97,9	91,5
Шығыс Қазақстан	114,7	100,7	125,3	107,4	104,9

#### 4.36 2013 жылы шикі сүтін өткізу бағасының индексі Индекс цен реализации на молоко сырое в 2013 году

өткен айға пайызбен

в процентах к предыдущему месяцу

	Қаңтар Январь	Ақпан Февраль	Наурыз Март	Сәуір Апрель	Мамыр Май	Маусым Июнь
<b>Қазақстан Республикасы</b>	102,1	100,1	100,2	99,0	96,5	98,4
Ақмола	102,9	100,9	98,9	98,1	99,1	99,5
Ақтөбе	100,0	100,0	102,7	100,0	98,3	100,0
Алматы	104,2	101,9	100,0	99,4	99,5	99,0
Атырау	101,6	105,6	99,7	99,4	98,4	98,8
Батыс Қазақстан	106,7	100,0	100,0	100,0	96,6	95,0
Жамбыл	100,5	101,6	100,9	98,5	95,6	95,2
Қарағанды	106,8	101,1	97,7	99,4	95,0	91,4
Қостанай	100,2	97,9	103,0	98,7	98,8	99,1
Қызылорда	102,3	101,9	101,0	96,9	95,3	96,8
Маңғыстау	100,1	100,2	101,3	100,4	100,7	100,1
Оңтүстік Қазақстан	100,3	100,0	101,2	98,1	94,1	101,5
Павлодар	100,5	100,1	98,9	99,3	97,4	99,5
Солтүстік Қазақстан	101,8	100,2	98,3	99,3	85,2	99,0
Шығыс Қазақстан	105,0	99,6	99,8	101,2	98,9	92,9

Жалғасы

Продолжение

	Шілде Июль	Тамыз Август	Қыркүйек Сентябрь	Қазан Октябрь	Қараша Ноябрь	Желтоқсан Декабрь
<b>Қазақстан Республикасы</b>	99,6	99,2	101,1	102,0	101,9	102,8
Ақмола	99,5	100,2	100,4	101,7	98,7	102,6
Ақтөбе	101,9	100,0	100,0	100,0	100,0	100,0
Алматы	99,4	98,8	99,6	102,1	99,9	107,1
Атырау	99,4	101,5	98,4	99,0	98,6	98,3
Батыс Қазақстан	100,0	100,0	100,0	100,0	100,0	105,3
Жамбыл	96,9	100,6	102,6	102,3	104,6	107,0
Қарағанды	100,3	100,2	100,3	108,4	102,3	104,6
Қостанай	100,6	99,5	101,7	101,1	103,4	100,4
Қызылорда	100,0	97,3	98,3	100,0	100,8	101,1
Маңғыстау	100,0	100,1	100,0	100,0	101,1	100,9
Оңтүстік Қазақстан	100,3	100,0	100,5	101,0	102,3	99,8
Павлодар	97,3	98,9	99,4	101,6	101,5	100,9
Солтүстік Қазақстан	99,8	96,8	103,8	104,3	103,6	102,4
Шығыс Қазақстан	98,5	100,1	101,0	100,4	106,0	104,2

#### 4.37 Сиярдың шикі сүтін өткізу бағасының индексі Индекс цен реализации на молоко сырое коровье

кезең соңына, өткен жылғы желтоқсанға пайызбен

на конец периода, в процентах к декабрю предыдущего года

	2009	2010	2011	2012	2013
<b>Қазақстан Республикасы</b>	97,0	122,6	115,3	101,5	102,9
Ақмола	102,6	114,8	116,4	111,3	102,4
Ақтөбе	103,4	103,2	109,7	98,4	102,9
Алматы	91,6	123,7	125,7	102,4	111,0
Атырау	110,7	104,8	102,4	106,9	105,6
Батыс Қазақстан	98,7	114,3	106,8	101,9	103,1
Жамбыл	102,7	100,5	119,9	111,5	105,8
Қарағанды	100,3	97,5	102,4	98,6	106,2
Қостанай	94,4	137,3	107,7	98,3	104,3
Қызылорда	101,2	125,5	114,7	101,3	91,3
Оңтүстік Қазақстан	105,2	96,3	116,6	106,7	98,8
Павлодар	106,5	98,2	103,1	104,2	95,0
Солтүстік Қазақстан	93,0	141,2	129,2	92,9	93,3
Шығыс Қазақстан	91,4	125,0	115,1	101,2	107,2



#### 4.38 2013 жылы сиырдың шикі сүтін өткізу бағасының индексі Индекс цен реализации на молоко сырое коровье в 2013 году

өткен айға пайызбен

в процентах к предыдущему месяцу

	Қаңтар Январь	Ақпан Февраль	Наурыз Март	Сәуір Апрель	Мамыр Май	Маусым Июнь
<b>Қазақстан Республикасы</b>	102,1	100,1	100,2	99,0	96,5	98,4
Ақмола	102,9	100,9	98,9	98,1	99,1	99,5
Ақтөбе	100,0	100,0	102,7	100,0	98,3	100,0
Алматы	104,2	101,9	100,0	99,4	99,5	99,0
Атырау	100,1	106,8	99,5	99,0	99,8	99,6
Батыс Қазақстан	106,7	100,0	100,0	100,0	96,6	95,0
Жамбыл	100,5	101,6	100,9	98,5	95,6	95,2
Қарағанды	106,8	101,1	97,7	99,4	95,0	91,4
Қостанай	100,2	97,9	103,0	98,7	98,8	99,1
Қызылорда	102,3	101,9	101,0	96,8	95,1	96,7
Оңтүстік Қазақстан	100,3	100,0	101,2	98,0	93,8	101,5
Павлодар	100,5	100,1	98,9	99,3	97,4	99,4
Солтүстік Қазақстан	101,8	100,2	98,3	99,3	85,2	99,0
Шығыс Қазақстан	105,0	99,6	99,8	101,2	98,9	92,9

Жалғасы

Продолжение

	Шілде Июль	Тамыз Август	Қыркүйек Сентябрь	Қазан Октябрь	Қараша Ноябрь	Желтоқсан Декабрь
<b>Қазақстан Республикасы</b>	99,6	99,2	101,1	102,0	101,9	102,8
Ақмола	99,5	100,2	100,4	101,7	98,7	102,6
Ақтөбе	101,9	100,0	100,0	100,0	100,0	100,0
Алматы	99,4	98,8	99,6	102,1	99,9	107,1
Атырау	100,7	100,6	99,6	100,2	100,2	99,6
Батыс Қазақстан	100,0	100,0	100,0	100,0	100,0	105,3
Жамбыл	96,9	100,6	102,6	102,3	104,7	107,1
Қарағанды	100,3	100,2	100,3	108,4	102,3	104,6
Қостанай	100,6	99,5	101,7	101,1	103,4	100,4
Қызылорда	100,0	97,3	98,3	100,0	100,8	101,1
Оңтүстік Қазақстан	100,3	100,0	100,5	101,1	102,4	99,8
Павлодар	97,3	98,9	99,4	101,6	101,5	100,9
Солтүстік Қазақстан	99,8	96,8	103,8	104,3	103,6	102,4
Шығыс Қазақстан	98,5	100,1	101,0	100,4	106,0	104,3

#### 4.39 Биенің және түйенің шикі сүтін өткізу бағасының индексі Индекс цен реализации на молоко сырое кобылье и верблюжье

кезең соңына, өткен жылғы желтоқсанға пайызбен

на конец периода, в процентах к декабрю предыдущего года

	Биенің шикі сүті Молоко сырое кобылье				
	2009	2010	2011	2012	2013
<b>Қазақстан Республикасы</b>	100,4	131,1	125,8	99,0	110,6
Ақтөбе	...	...	...	100,0	100,0
Алматы	100,0	140,0	100,0	71,4	100,0
Батыс Қазақстан	...	100,0	119,5	112,2	108,6
Жамбыл	101,1	156,3	166,7	100,0	100,0
Қарағанды	...	103,3	119,5	83,7	106,9
Маңғыстау	...	...	...	137,1	120,0
Павлодар	...	...	...	72,0	148,9
Шығыс Қазақстан	...	...	...	103,5	94,9

Жалғасы

Продолжение

	Түйенің шикі сүті Молоко сырое верблюжье				
	2009	2010	2011	2012	2013
<b>Қазақстан Республикасы</b>	105,3	122,6	124,6	138,2	94,5
Ақтөбе	...	100,0	100,0	137,3	74,8
Алматы	100,9	111,5	139,6	80,3	101,4
Атырау	107,8	116,5	121,3	140,1	85,0
Батыс Қазақстан	...	100,0	184,2	108,6	109,5
Қызылорда	79,8	142,1	133,3	122,0	106,6
Маңғыстау	103,6	130,4	127,9	134,4	103,9
Оңтүстік Қазақстан	...	...	...	130,0	100,0

#### 4.40 Тауық жұмыртқасын өткізу бағасының индексі Индекс цен реализации на яйца куриные

пайызбен

в процентах

	2009	2010	2011	2012	2013
<b>Кезең соңына, өткен жылғы желтоқсанға На конец периода, к декабрю предыдущего года</b>					
<b>Қазақстан Республикасы</b>	89,9	99,5	99,6	95,1	117,4
Ақмола	87,4	90,5	91,0	91,3	140,4
Ақтөбе	88,3	107,1	100,0	112,7	98,4
Алматы	90,3	90,7	118,4	89,2	131,4
Батыс Қазақстан	87,8	105,3	93,1	89,1	131,5
Жамбыл	...	86,9	120,5	91,1	115,6
Қарағанды	95,5	97,3	77,3	100,1	101,4
Қостанай	91,0	100,1	107,8	89,4	112,0
Оңтүстік Қазақстан	87,6	109,9	106,0	102,6	133,2
Павлодар	84,2	100,5	99,6	123,8	119,4
Солтүстік Қазақстан	95,5	89,1	93,3	102,0	115,1
Шығыс Қазақстан	80,9	123,8	91,0	89,7	121,0
<b>Өткен жылға К предыдущему году</b>					
<b>Қазақстан Республикасы</b>	89,8	99,1	102,9	96,2	105,0
Ақмола	88,4	92,7	87,4	85,4	117,5
Ақтөбе	91,7	100,6	103,4	104,2	113,4
Алматы	91,5	89,8	114,8	95,7	110,5
Батыс Қазақстан	102,5	99,2	98,2	91,3	103,6
Жамбыл	...	...	110,9	96,3	96,6
Қарағанды	94,8	102,2	78,8	95,9	100,3
Қостанай	84,5	111,5	108,2	94,0	106,1
Оңтүстік Қазақстан	83,7	108,4	107,6	104,7	104,2
Павлодар	86,1	97,0	114,9	111,8	93,1
Солтүстік Қазақстан	94,9	95,7	91,8	101,4	103,7
Шығыс Қазақстан	89,4	95,5	116,1	91,2	99,6

**4.41 2013 жылы тауық жұмыртқасын өткізу бағасының индексі**  
**Индекс цен реализации на яйца куриные в 2013 году**

өткен айға пайызбен

в процентах к предыдущему месяцу

	Қаңтар Январь	Ақпан Февраль	Наурыз Март	Сәуір Апрель	Мамыр Май	Маусым Июнь
<b>Қазақстан Республикасы</b>	101,2	99,0	105,6	102,8	93,7	85,2
Ақмола	101,4	102,3	104,2	107,3	90,2	75,3
Ақтөбе	93,9	100,0	100,0	109,5	90,7	84,8
Алматы	109,9	99,4	105,4	100,0	98,8	95,2
Батыс Қазақстан	105,4	103,2	98,3	100,0	100,0	91,6
Жамбыл	100,0	100,0	100,0	100,0	100,0	92,9
Қарағанды	100,6	98,8	100,2	101,8	100,9	91,9
Қостанай	99,0	98,5	113,0	103,0	84,6	66,7
Оңтүстік Қазақстан	98,6	100,6	101,6	104,1	103,5	88,6
Павлодар	100,0	100,0	101,6	116,2	78,4	61,5
Солтүстік Қазақстан	100,0	95,6	100,0	100,0	100,0	97,7
Шығыс Қазақстан	100,0	100,0	107,5	100,0	100,0	100,0

Жалғасы

Продолжение

	Шілде Июль	Тамыз Август	Қыркүйек Сентябрь	Қазан Октябрь	Қараша Ноябрь	Желтоқсан Декабрь
<b>Қазақстан Республикасы</b>	98,0	105,6	104,9	104,9	115,2	103,0
Ақмола	84,0	127,1	121,3	114,9	127,0	94,2
Ақтөбе	97,3	108,7	107,4	106,5	102,9	100,0
Алматы	97,7	97,0	101,1	102,6	115,6	106,9
Батыс Қазақстан	100,0	100,0	100,0	103,3	122,7	106,0
Жамбыл	84,7	90,9	123,3	100,0	131,2	100,0
Қарағанды	92,7	102,9	107,1	99,6	101,5	104,6
Қостанай	113,0	116,3	104,8	107,6	116,8	101,0
Оңтүстік Қазақстан	88,6	111,4	104,0	106,9	116,3	108,4
Павлодар	107,4	124,3	107,9	104,4	144,0	96,9
Солтүстік Қазақстан	92,7	94,6	105,7	105,3	115,0	109,8
Шығыс Қазақстан	94,6	100,0	100,0	102,1	116,6	100,0

**4.42 Қойдан қырқылған жүнін өткізу бағасының индексі**  
**Индекс цен реализации на шерсть стриженую с овцы**

кезең соңына, өткен жылғы желтоқсанға пайызбен

на конец периода, в процентах к декабрю предыдущего года

	2009	2010	2011	2012	2013
<b>Кезең соңына, өткен жылғы желтоқсанға</b>					
<b>На конец периода, к декабрю предыдущего года</b>					
<b>Қазақстан Республикасы</b>	99,4	106,6	119,6	106,8	98,5
Ақтөбе	96,0	100,0	...	...	103,8
Алматы	97,1	109,2	124,1	113,3	93,2
Атырау	100,0	96,7	100,0	100,0	...
Батыс Қазақстан	102,2	100,0	123,4	107,9	100,0
Жамбыл	102,0	108,4	112,6	96,7	109,4
Қостанай	100,0	100,0	...	...	...
Маңғыстау	92,6	91,7	134,7	108,8	102,8
Оңтүстік Қазақстан	100,0	102,7	182,9	100,5	93,9
Шығыс Қазақстан	112,6	101,8	100,0	100,0	100,0

Жалғасы

Продолжение

	2009	2010	2011	2012	2013
<b>Өткен жылға К предыдущему году</b>					
<b>Қазақстан Республикасы</b>	102,2	102,8	113,1	113,3	102,2
Ақтөбе	100,3	97,6	...	...	...
Алматы	103,4	102,9	116,5	120,7	101,8
Атырау	100,0	98,7	97,9	100,0	...
Батыс Қазақстан	102,1	100,2	119,7	106,5	104,5
Жамбыл	100,1	105,5	111,0	101,7	103,3
Қостанай	100,0	100,0	...	...	...
Маңғыстау	97,4	91,5	107,9	126,2	104,3
Оңтүстік Қазақстан	100,0	101,1	123,4	150,2	97,5
Шығыс Қазақстан	117,0	104,3	100,0	100,0	100,0

#### 4.43 2013 жылы қойдан қырқылған жүнін өткізу бағасының индексі Индекс цен реализации на шерсть стриженую с овцы в 2013 году

өткен айға пайызбен

в процентах к предыдущему месяцу

	Қаңтар Январь	Ақпан Февраль	Наурыз Март	Сәуір Апрель	Мамыр Май	Маусым Июнь
<b>Қазақстан Республикасы</b>	100,2	100,0	100,3	100,0	100,0	99,2
Алматы	100,4	100,0	100,5	100,0	100,0	98,9
Батыс Қазақстан	100,0	100,0	100,0	100,0	100,0	100,0
Жамбыл	100,0	100,0	100,0	100,0	100,0	99,3
Маңғыстау	100,0	100,4	100,2	100,2	100,1	100,0
Оңтүстік Қазақстан	100,0	100,0	100,0	100,0	100,0	100,0
Шығыс Қазақстан	100,0	100,0	100,0	100,0	100,0	100,0

Жалғасы

Продолжение

	Шілде Июль	Тамыз Август	Қыркүйек Сентябрь	Қазан Октябрь	Қараша Ноябрь	Желтоқсан Декабрь
<b>Қазақстан Республикасы</b>	99,8	96,8	102,2	100,0	100,0	100,0
Алматы	98,9	94,5	100,0	100,0	100,0	100,0
Батыс Қазақстан	100,0	100,0	100,0	100,0	100,0	100,0
Жамбыл	102,2	100,0	107,7	100,0	100,0	100,0
Маңғыстау	100,0	100,2	100,1	100,0	100,8	100,8
Оңтүстік Қазақстан	94,8	98,7	100,0	100,0	100,4	100,0
Шығыс Қазақстан	100,0	100,0	100,0	100,0	100,0	100,0

#### 4.44 Бидайды өткізу бағасы Цены реализации на пшеницу

кезең соңына, тоннасына теңгемен

на конец периода, в тенге за тонну

	2009	2010	2011	2012	2013
<b>Қазақстан Республикасы</b>	19 344	26 196	22 069	31 860	26 317
Ақмола	16 158	27 005	19 568	30 149	26 798
Ақтөбе	22 082	21 004	21 724	30 165	30 120
Алматы	23 601	22 149	26 263	30 477	31 267
Батыс Қазақстан	24 600	25 292	23 663	31 837	32 678
Жамбыл	19 406	20 902	24 623	31 596	28 831
Қарағанды	21 349	25 340	21 871	37 087	26 974
Қостанай	21 639	29 420	23 546	30 927	27 248
Қызылорда	31 738	31 193	35 955	30 140	29 291
Оңтүстік Қазақстан	17 808	23 468	27 392	32 882	29 689

Жалғасы

Продолжение

	2009	2010	2011	2012	2013
Павлодар	20 685	21 806	24 073	31 120	23 417
Солтүстік Қазақстан	19 154	24 655	21 731	33 857	23 663
Шығыс Қазақстан	19 817	25 441	26 054	30 435	25 149

**4.45 2013 жылы бидайды өткізу бағасы**  
**Цены реализации на пшеницу в 2013 году**

тоннасына теңгемен

в тенге за тонну

	Қаңтар Январь	Ақпан Февраль	Наурыз Март	Сәуір Апрель	Мамыр Май	Маусым Июнь
<b>Қазақстан Республикасы</b>	33 555	34 249	34 326	33 902	33 483	33 184
Ақмола	33 248	34 352	34 630	34 021	34 176	34 017
Ақтөбе	34 152	34 579	34 797	34 797	35 051	35 548
Алматы	31 885	32 750	33 504	33 757	34 449	34 531
Батыс Қазақстан	33 253	33 253	33 463	33 463	33 901	33 901
Жамбыл	32 651	32 651	32 651	32 821	32 530	32 530
Қарағанды	35 752	35 939	35 488	35 524	35 501	35 325
Қостанай	33 728	34 850	34 803	34 394	33 632	34 192
Қызылорда	29 692	30 037	30 037	30 037	30 037	30 037
Оңтүстік Қазақстан	33 039	33 113	33 113	33 174	33 174	33 174
Павлодар	32 421	34 049	33 855	34 269	31 442	29 384
Солтүстік Қазақстан	33 654	33 771	33 776	33 167	32 334	31 019
Шығыс Қазақстан	33 066	33 827	34 754	35 366	35 393	35 153

Жалғасы

Продолжение

	Шілде Июль	Тамыз Август	Қыркүйек Сентябрь	Қазан Октябрь	Қараша Ноябрь	Желтоқсан Декабрь
<b>Қазақстан Республикасы</b>	32 504	32 183	30 688	28 402	26 960	26 317
Ақмола	33 342	33 342	31 494	29 275	27 614	26 798
Ақтөбе	35 548	35 548	33 751	30 626	30 605	30 120
Алматы	34 551	34 017	33 170	31 899	31 166	31 267
Батыс Қазақстан	33 901	34 090	33 797	33 138	32 678	32 678
Жамбыл	32 530	32 876	32 273	29 129	28 831	28 831
Қарағанды	35 309	35 283	34 954	31 017	27 859	26 974
Қостанай	33 114	32 712	30 972	27 837	27 285	27 248
Қызылорда	30 037	30 037	29 487	29 291	29 291	29 291
Оңтүстік Қазақстан	33 131	32 991	32 220	29 715	29 689	29 689
Павлодар	30 394	28 714	28 048	26 961	26 800	23 417
Солтүстік Қазақстан	30 243	29 604	28 231	26 936	24 658	23 663
Шығыс Қазақстан	35 089	35 071	34 394	31 176	28 491	25 149

**4.46 Жұмсақ бидайды өткізу бағасы**  
**Цены реализации на пшеницу мягкую**

кезең соңына, тоннасына теңгемен

на конец периода, в тенге за тонну

	2009	2010	2011	2012	2013
<b>Қазақстан Республикасы</b>	18 828	25 959	21 480	31 659	25948
Ақмола	16 124	26 998	19 400	30 147	26628
Ақтөбе	20 191	19 358	20 201	29 643	30120
Алматы	23 601	22 149	26 263	30 477	31267
Батыс Қазақстан	24 600	25 292	23 663	31 837	32678
Жамбыл	19 406	20 902	24 623	31 596	28831
Қарағанды	21 349	25 340	21 871	37 087	26974

Жалғасы

Продолжение

	2009	2010	2011	2012	2013
Қостанай	20 482	28 787	22 742	30 809	26921
Қызылорда	31 738	31 193	35 955	30 140	29291
Оңтүстік Қазақстан	17 808	23 468	27 392	32 882	29689
Павлодар	20 685	21 806	24 073	31 120	23417
Солтүстік Қазақстан	18 816	24 612	20 768	33 323	22709
Шығыс Қазақстан	19 817	25 441	26 054	30 435	25149

**4.47 2013 жылы жұмсақ бидайды өткізу бағасы**  
**Цены реализации на пшеницу мягкую в 2013 году**

тоннасына теңгемен

в тенге за тонну

	Қаңтар Январь	Ақпан Февраль	Наурыз Март	Сәуір Апрель	Мамыр Май	Маусым Июнь
<b>Қазақстан Республикасы</b>	33 232	33 924	33 979	33 581	33 155	32 817
Ақмола	33 162	34 255	34 370	33 918	34 076	33 914
Ақтөбе	34 152	34 579	34 797	...	35 051	35 548
Алматы	31 885	32 750	33 504	33 757	34 449	34 531
Батыс Қазақстан	33 253	...	33 463	...	33 901	...
Жамбыл	32 651	32 651	32 651	32 821	32 530	...
Қарағанды	35 752	35 939	35 488	35 524	35 501	35 325
Қостанай	33 574	34 690	34 724	34 276	33 499	33 930
Қызылорда	29 692	30 037	...	...	...	...
Оңтүстік Қазақстан	33 039	33 113	33 113	33 174	33 174	33 174
Павлодар	32 421	34 049	33 855	34 269	31 442	29 384
Солтүстік Қазақстан	32 759	32 885	32 890	32 235	31 340	30 004
Шығыс Қазақстан	33 066	33 827	34 754	35 366	35 393	35 153

Жалғасы

Продолжение

	Шілде Июль	Тамыз Август	Қыркүйек Сентябрь	Қазан Октябрь	Қараша Ноябрь	Желтоқсан Декабрь
<b>Қазақстан Республикасы</b>	32 154	31 832	30 315	27 964	26 544	25 948
Ақмола	33 251	33 251	31 372	29 115	27 426	26 628
Ақтөбе	...	...	33 751	30 626	30 605	30 120
Алматы	34 551	34 017	33 170	31 899	31 166	31 267
Батыс Қазақстан	...	34 090	33 797	33 138	32 678	32 678
Жамбыл	...	32 876	32 273	29 129	28 831	28 831
Қарағанды	35 309	35 283	34 954	31 017	27 859	26 974
Қостанай	32 923	32 545	30 653	27 412	26 962	26 921
Қызылорда	...	...	29 487	29 291	...	29 291
Оңтүстік Қазақстан	33 131	32 991	32 220	29 715	29 689	29 689
Павлодар	30 394	28 714	28 048	26 961	26 800	23 417
Солтүстік Қазақстан	29 170	28 482	27 179	25 786	23 533	22 709
Шығыс Қазақстан	35 089	35 071	34 394	31 176	28 491	25 149

**4.48 2013 жылы қатты бидайды өткізу бағасы**  
**Цены реализации на пшеницу твердую в 2013 году**

кезең соңына, тоннасына теңгемен

на конец периода, в тенге за тонну

	2009	2010	2011	2012	2013
<b>Қазақстан Республикасы</b>	28 262	30 298	32 240	35 321	33638
Ақмола	18 188	27 396	29 560	30 244	36880
Ақтөбе	30 500	28 333	28 504	32 491	...
Қостанай	33 619	35 971	31 869	32 152	30635
Солтүстік Қазақстан	23 638	25 223	34 514	40 941	36316

**4.49 2013 жылы қатты бидайды өткізу бағасы**  
**Цены реализации на пшеницу твердую в 2013 году**

тоннасына теңгемен

в тенге за тонну

	Қаңтар Январь	Ақпан Февраль	Наурыз Март	Сәуір Апрель	Мамыр Май	Маусым Июнь
<b>Қазақстан Республикасы</b>	39 967	40 697	40 271	40 271	39 981	40 445
Ақмола	38 339	40 122	...	...	...	...
Қостанай	35 327	36 505	35 620	35 620	35 015	36 911
Солтүстік Қазақстан	45 527	...	...	...	...	44 484

Жалғасы

Продолжение

	Шілде Июль	Тамыз Август	Қыркүйек Сентябрь	Қазан Октябрь	Қараша Ноябрь	Желтоқсан Декабрь
<b>Қазақстан Республикасы</b>	39 447	39 133	38 072	37 096	35 208	33 638
Ақмола	38 769	...	...	...	...	36 880
Қостанай	35 091	34 438	34 271	32 240	30 635	...
Солтүстік Қазақстан	44 484	...	42 190	...	39 581	36 316

**4.50 Жүгеріні өткізу бағасы**  
**Цены реализации на кукурузу**

кезең соңына, тоннасына теңгемен

на конец периода, в тенге за тонну

	2009	2010	2011	2012	2013
<b>Қазақстан Республикасы</b>	22 642	23 297	29 667	30 284	29613
Алматы	24 098	23 833	27 890	32 855	32011
Жамбыл	19 900	20 500	25 154	29 876	27900
Қызылорда	21 000	23 000	35 327	27 249	27000
Оңтүстік Қазақстан	27 500	27 592	28 182	30 881	32053
Солтүстік Қазақстан	10 000	10 000	18 660	...	...

**4.51 2013 жылы жүгеріні өткізу бағасы**  
**Цены реализации на кукурузу в 2013 году**

тоннасына теңгемен

в тенге за тонну

	Қаңтар Январь	Ақпан Февраль	Наурыз Март	Сәуір Апрель	Мамыр Май	Маусым Июнь
<b>Қазақстан Республикасы</b>	30 252	30 615	30 769	30 816	30 816	30 816
Алматы	33 292	34 034	34 034	34 034	34 034	34 034
Жамбыл	...	29 715	30 462	...	...	...
Қызылорда	27 000	...	...	...	...	...
Оңтүстік Қазақстан	30 881	...	30 881	31 313	...	...

Жалғасы

Продолжение

	Шілде Июль	Тамыз Август	Қыркүйек Сентябрь	Қазан Октябрь	Қараша Ноябрь	Желтоқсан Декабрь
<b>Қазақстан Республикасы</b>	30 816	30 816	30 803	30 496	29 950	29 613
Алматы	34 034	34 034	34 034	33 497	32 914	32 011
Жамбыл	...	...	...	29 490	27 900	27 900
Қызылорда	...	...	...	...	27 000	27 000
Оңтүстік Қазақстан	...	...	31 195	32 053	32 053	32 053

#### 4.52 Арпаны өткізу бағасы Цены реализации на ячмень

кезең соңына, тоннасына теңгемен

на конец периода, в тенге за тонну

	2009	2010	2011	2012	2013
<b>Қазақстан Республикасы</b>	14 496	14 609	17 615	21 475	22966
Ақмола	10 136	12 990	14 732	20 013	22323
Ақтөбе	16 938	16 262	17 452	21 336	27707
Алматы	20 286	19 069	22 752	28 283	29065
Батыс Қазақстан	19 509	20 381	22 412	27 299	29480
Жамбыл	15 700	15 299	20 447	25 161	27833
Қарағанды	15 429	16 269	18 829	21 667	20545
Қостанай	20 540	21 033	19 369	20 790	22075
Қызылорда	30 963	32 412	33 000	29 800	...
Оңтүстік Қазақстан	17 944	17 656	22 854	29 207	27673
Павлодар	13 333	11 429	20 926	24 921	23346
Солтүстік Қазақстан	14 522	12 352	17 578	20 334	21094
Шығыс Қазақстан	18 836	16 600	20 242	27 215	27110

#### 4.53 2013 жылы арпаны өткізу бағасы Цены реализации на ячмень в 2013 году

тоннасына теңгемен

в тенге за тонну

	Қаңтар Январь	Ақпан Февраль	Наурыз Март	Сәуір Апрель	Мамыр Май	Маусым Июнь
<b>Қазақстан Республикасы</b>	24 766	25 249	25 459	25 753	25 956	25 851
Ақмола	24 411	25 630	25 657	26 290	26 646	26 493
Ақтөбе	27 118	...	...	...	28 368	28 368
Алматы	28 789	29 288	30 591	31 242	31 968	32 081
Батыс Қазақстан	27 758	...	29 271	29 851	...	...
Жамбыл	29 706	29 706	...	...	29 706	...
Қарағанды	26 991	25 946	25 790	25 895	26 638	26 632
Қостанай	21 404	22 218	22 648	22 608	23 072	23 026
Оңтүстік Қазақстан	29 555	29 555	29 555	29 555	29 555	29 555
Павлодар	24 921	25 260	...	...	25 260	25 953
Солтүстік Қазақстан	23 552	23 641	23 991	23 991	23 713	23 497
Шығыс Қазақстан	29 041	29 041	29 013	29 901	29 561	29 583

Жалғасы

Продолжение

	Шілде Июль	Тамыз Август	Қыркүйек Сентябрь	Қазан Октябрь	Қараша Ноябрь	Желтоқсан Декабрь
<b>Қазақстан Республикасы</b>	25 782	25 687	25 236	24 644	23 749	22 966
Ақмола	...	26 493	25 822	24 677	23 486	22 323
Ақтөбе	...	...	28 064	28 064	28 064	27 707
Алматы	31 971	31 782	30 626	30 054	29 462	29 065
Батыс Қазақстан	...	29 949	30 315	30 131	29 480	29 480
Жамбыл	...	29 706	28 911	27 833	27 833	27 833



Жалғасы

Продолжение

	Шілде Июль	Тамыз Август	Қыркүйек Сентябрь	Қазан Октябрь	Қараша Ноябрь	Желтоқсан Декабрь
Қарағанды	26 850	26 580	24 953	25 595	22 000	20 545
Қостанай	22 820	22 798	22 798	22 075	22 075	22 075
Оңтүстік Қазақстан	...	...	...	28 064	28 064	27 673
Павлодар	...	...	...	...	23 346	23 346
Солтүстік Қазақстан	23 335	23 116	23 001	22 834	22 027	21 094
Шығыс Қазақстан	29 591	29 591	28 805	27 079	26 956	27 110

#### 4.54 Қара бидайды өткізу бағасы Цены реализации на рожь

кезең соңына, тоннасына теңгемен

на конец периода, в тенге за тонну

	2009	2010	2011	2012	2013
<b>Қазақстан Республикасы</b>	20 235	20 304	20 970	26 408	29442
Ақтөбе	20 667	...	...	...	...
Алматы	...	...	...	35 000	35000
Батыс Қазақстан	17 525	23 500	28 249	29 996	29989
Қостанай	24 661	24 661	28 347	28 347	...
Павлодар	14 350	14 350	12 700	18 000	28000
Солтүстік Қазақстан	23 372	19 755	22 160	21 236	...
Шығыс Қазақстан	21 085	20 102	20 102	20 051	25 360

#### 4.55 Сұлыны өткізу бағасы Цены реализации на овес

кезең соңына, тоннасына теңгемен

на конец периода, в тенге за тонну

	2009	2010	2011	2012	2013
<b>Қазақстан Республикасы</b>	13 106	12 270	19 843	19 733	18337
Ақмола	9 910	9 310	19 161	16 883	29056
Алматы	17 600	18 400	21 213	27 473	30832
Батыс Қазақстан	18 000	18 000	29 000	29 000	29000
Қарағанды	17 857	17 857	20 000	12 447	15792
Қостанай	12 952	12 861	24 217	25 103	14428
Павлодар	13 000	10 202	30 000	28 571	28571
Солтүстік Қазақстан	14 000	11 979	12 642	12 972	14274
Шығыс Қазақстан	...	15 066	21 730	32 402	25211

#### 4.56 2013 жылы сұлыны өткізу бағасы Цены реализации на овес в 2013 году

тоннасына теңгемен

в тенге за тонну

	Қаңтар Январь	Ақпан Февраль	Наурыз Март	Сәуір Апрель	Мамыр Май	Маусым Июнь
<b>Қазақстан Республикасы</b>	17 501	17 760	17 984	18 279	18 269	18 249
Ақмола	21 127	22 133	23 023	23 614	23 614	23 614
Алматы	30 000	32 237	31 543	31 543	31 162	31 162
Батыс Қазақстан	29 000	...	...	...	...	...
Қарағанды	20 148	...	...	...	...	...
Қостанай	14 427	14 314	14 522	15 017	15 012	15 094
Павлодар	28 571	...	...	...	...	...
Солтүстік Қазақстан	15 392	15 639	15 639	...	15 639	15 470
Шығыс Қазақстан	29 632	...	...	...	...	...

Жалғасы

Продолжение

	Шілде Июль	Тамыз Август	Қыркүйек Сентябрь	Қазан Октябрь	Қараша Ноябрь	Желтоқсан Декабрь
<b>Қазақстан Республикасы</b>	17 911	18 488	18 388	18 033	18 387	18337
Ақмола	...	27 618	...	26 875	29 056	29056
Алматы	31 162	...	30 832	...	30 832	30832
Батыс Қазақстан	...	...	...	...	...	29000
Қарағанды	...	...	...	16 564	15 792	15792
Қостанай	14 696	14 472	14 428	...	...	14428
Павлодар	...	...	...	...	...	28571
Солтүстік Қазақстан	14 855	14 689	14 437	...	14 437	14274
Шығыс Қазақстан	...	...	...	25 211	...	25211

#### 4.57 Тарыны өткізу бағасы Цены реализации на просо

кезең соңына, тоннасына теңгемен

на конец периода, в тенге за тонну

	2009	2010	2011	2012	2013
<b>Қазақстан Республикасы</b>	15 440	14 499	24 325	27 817	24705
Ақтөбе	18 800	...	...	49 100	...
Алматы	...	...	...	40 000	...
Батыс Қазақстан	16 500	16 500	25 500	28 000	28000
Қостанай	18 163	18 163	35 067	35 989	39937
Қызылорда	71 000	72 000	43 000	27 495	28000
Павлодар	13 536	13 631	22 694	23 751	17758
Солтүстік Қазақстан	...	...	...	30 000	25000
Шығыс Қазақстан	...	...	...	25 000	30424

#### 4.58 2013 жылы тарыны өткізу бағасы Цены реализации на просо в 2013 году

тоннасына теңгемен

в тенге за тонну

	Қаңтар Январь	Ақпан Февраль	Наурыз Март	Сәуір Апрель	Мамыр Май	Маусым Июнь
<b>Қазақстан Республикасы</b>	27 952	27 952	27 684	27 684	27 684	27 074
Батыс Қазақстан	28 000	...	...	...	...	...
Қостанай	39 937	39 937	39 937	39 937	39 937	...
Қызылорда	28 000	...	...	...	...	...
Павлодар	23 751	...	24 186	24 186	...	22 815
Солтүстік Қазақстан	30 000	...	25 000	...	...	...
Шығыс Қазақстан	30 781	30 781	30 781	30 781	30 781	...

Жалғасы

Продолжение

	Шілде Июль	Тамыз Август	Қыркүйек Сентябрь	Қазан Октябрь	Қараша Ноябрь	Желтоқсан Декабрь
<b>Қазақстан Республикасы</b>	27 074	27 074	26 821	26 953	24 705	24 705
Батыс Қазақстан	...	...	...	...	...	28000
Қостанай	...	39 937	...	...	...	39937
Қызылорда	...	...	...	...	...	28000
Павлодар	22 815	22 815	...	...	17 758	17758
Солтүстік Қазақстан	...	...	...	...	...	25000
Шығыс Қазақстан	...	...	30 037	30 424	30 424	30424

#### 4.59 Қарақұмықты өткізу бағасы Цены реализации на гречиху

кезең соңына, тоннасына теңгемен

на конец периода, в тенге за тонну

	2009	2010	2011	2012	2013
<b>Қазақстан Республикасы</b>	30 495	50 110	79 428	72 331	64 108
Ақмола	...	...	...	71 467	49 111
Алматы	...	27 617	65 000	90 000	40 000
Қостанай	34 917	34 833	41 952	44 000	44 721
Павлодар	27 997	43 400	90 000	80 000	80 000
Солтүстік Қазақстан	48 000	26 607	100 000	103 923	53 821
Шығыс Қазақстан	32 516	62 698	65 118	60 667	44 264

#### 4.60 2013 жылы қарақұмықты өткізу бағасы Цены реализации на гречиху в 2013 году

тоннасына теңгемен

в тенге за тонну

	Қаңтар Январь	Ақпан Февраль	Наурыз Март	Сәуір Апрель	Мамыр Май	Маусым Июнь
<b>Қазақстан Республикасы</b>	72 255	72 199	72 199	72 163	71 179	69 283
Ақмола	49 111	...	...	...	...	...
Алматы	90 000	75 000	75 000	65 000	57 000	...
Қостанай	44 721	...	...	...	...	...
Павлодар	80 000	...	...	...	...	...
Солтүстік Қазақстан	53 821	...	...	...	...	...
Шығыс Қазақстан	65 540	...	65 540	...	62 991	57 924

Жалғасы

Продолжение

	Шілде Июль	Тамыз Август	Қыркүйек Сентябрь	Қазан Октябрь	Қараша Ноябрь	Желтоқсан Декабрь
<b>Қазақстан Республикасы</b>	68 612	68 356	68 356	68 356	66 528	64 108
Ақмола	...	...	...	...	...	49 111
Алматы	...	...	...	...	50 000	40 000
Қостанай	44 721	...	...	...	...	44 721
Павлодар	...	...	...	...	...	80 000
Солтүстік Қазақстан	...	...	...	...	...	53 821
Шығыс Қазақстан	56 132	55 446	...	...	50 631	44 264

#### 4.61 Күрішті өткізу бағасы Цены реализации на рис

кезең соңына, тоннасына теңгемен

на конец периода, в тенге за тонну

	2009	2010	2011	2012	2013
<b>Қазақстан Республикасы</b>	46 004	44 362	33 573	36 756	37 827
Алматы	38 925	36 083	36 017	35 070	35 022
Қызылорда	49 077	47 955	32 512	34 899	34 967
Оңтүстік Қазақстан	...	...	...	41 833	45 826

#### 4.62 2013 жылы күрішті өткізу бағасы Цены реализации на рис в 2013 году

тоннасына теңгемен

в тенге за тонну

	Қаңтар Январь	Ақпан Февраль	Наурыз Март	Сәуір Апрель	Мамыр Май	Маусым Июнь
<b>Қазақстан Республикасы</b>	36 631	36 709	36 709	36 810	36 810	36 940
Алматы	35 070	35 070	35 070	35 523	35 523	36 103
Қызылорда	34 656	34 808	...	...	...	...
Оңтүстік Қазақстан	...	...	...	...	...	...

Жалғасы

Продолжение

	Шілде Июль	Тамыз Август	Қыркүйек Сентябрь	Қазан Октябрь	Қараша Ноябрь	Желтоқсан Декабрь
<b>Қазақстан Республикасы</b>	36 940	36 698	36 698	37 816	37 816	37 827
Алматы	36 103	35 022	35 022	35 022	35 022	35 022
Қызылорда	...	...	34 808	34 945	...	34 967
Оңтүстік Қазақстан	...	...	...	45 826	45 826	45 826

#### 4.63 Күнбағыс тұқымын өткізу бағасы Цены реализации на семена подсолнечника

кезең соңына, тоннасына теңгемен

на конец периода, в тенге за тонну

	2009	2010	2011	2012	2013
<b>Қазақстан Республикасы</b>	40 449	53 039	68 003	61 291	69 812
Ақмола	...	...	...	61 968	57 748
Ақтөбе	34 400	34 579	38 315	41 616	58 909
Алматы	61 000	61 667	51 614	58 684	54 188
Батыс Қазақстан	41 500	44 167	48 908	55 868	51 560
Жамбыл	...	...	...	59 557	50 000
Қостанай	50 991	50 991	54 089	50 420	97 532
Оңтүстік Қазақстан	57 750	58 250	84 672	88 850	88 761
Павлодар	30 634	43 860	70 142	50 000	68 750
Солтүстік Қазақстан	32 930	51 982	112 797	85 485	72 490
Шығыс Қазақстан	32 207	57 055	65 256	62 029	53 015

#### 4.64 2013 жылы күнбағыс тұқымын өткізу бағасы Цены реализации на семена подсолнечника в 2013 году

тоннасына теңгемен

в тенге за тонну

	Қаңтар Январь	Ақпан Февраль	Наурыз Март	Сәуір Апрель	Мамыр Май	Маусым Июнь
<b>Қазақстан Республикасы</b>	70 289	70 629	72 326	72 006	74 983	78 051
Ақмола	...	...	...	70 569	...	77 954
Ақтөбе	58 909	...	...	...	...	...
Алматы	...	54 188	...	...	...	...
Батыс Қазақстан	...	...	...	...	...	...
Жамбыл	50 000	...	...	...	...	...
Қостанай	88 114	...	...	...	103 108	106 071
Оңтүстік Қазақстан	88 850	90 267	90 927	90 927	...	...
Павлодар	50 000	...	59 161	...	...	61 600
Солтүстік Қазақстан	78 957	...	76 666	...	72 744	...
Шығыс Қазақстан	66 830	67 237	68 882	69 280	69 296	69 428

Жалғасы

Продолжение

	Шілде Июль	Тамыз Август	Қыркүйек Сентябрь	Қазан Октябрь	Қараша Ноябрь	Желтоқсан Декабрь
<b>Қазақстан Республикасы</b>	78 905	78 904	78 904	79 110	75 550	69 812
Ақмола	77 954	...	...	...	...	57 748
Ақтөбе	...	...	...	...	...	58 909
Алматы	...	...	...	...	...	54 188
Батыс Қазақстан	...	...	...	58 787	51 560	51 560
Жамбыл	...	...	...	...	...	50 000
Қостанай	...	106 071	...	...	97 532	97 532
Оңтүстік Қазақстан	...	...	...	96 274	91 368	88 761
Павлодар	68 750	68 750	...	...	...	68 750
Солтүстік Қазақстан	72 490	...	...	...	...	72 490
Шығыс Қазақстан	68 974	68 969	...	68 296	64 255	53 015

#### 4.65 Қырыққабатты өткізу бағасы Цены реализации на капусту

кезең соңына, тоннасына теңгемен

на конец периода, в тенге за тонну

	2009	2010	2011	2012	2013
<b>Қазақстан Республикасы</b>	30 858	38 363	36 238	38 242	38 519
Ақмола	38 882	40 754	25 000	43 643	45 176
Ақтөбе	40 000	44 600	47 958	49 500	47 244
Алматы	36 232	30 000	31 748	31 623	29 155
Атырау	44 996	47 040	52 000	58 340	56 911
Батыс Қазақстан	48 125	53 583	34 730	43 164	41 353
Жамбыл	20 000	24 333	28 965	30 492	29 421
Қарағанды	30 816	37 232	34 081	29 254	34 579
Қостанай	39 500	44 010	45 271	48 673	31 016
Қызылорда	44 250	53 000	47 599	48 077	49 333
Оңтүстік Қазақстан	24 250	35 000	28 231	43 051	40 266
Павлодар	23 351	28 000	20 000	30 000	30 000
Солтүстік Қазақстан	25 965	35 703	46 807	54 681	56 579
Шығыс Қазақстан	25 400	40 038	38 914	37 229	39 622

#### 4.66 2013 жылы қырыққабатты өткізу бағасы Цены реализации на капусту в 2013 году

тоннасына теңгемен

в тенге за тонну

	Қаңтар Январь	Ақпан Февраль	Наурыз Март	Сәуір Апрель	Мамыр Май	Маусым Июнь
<b>Қазақстан Республикасы</b>	42 821	45 560	46 351	47 669	48 625	48 783
Ақмола	57 368	57 368	57 368	57 368	...	...
Ақтөбе	...	...	...	...	...	...
Алматы	...	...	...	...	...	...
Атырау	...	...	...	...	...	...
Батыс Қазақстан	...	...	...	...	...	...
Жамбыл	...	...	...	...	...	...
Қарағанды	34 579	...	...	...	...	...
Қостанай	52 554	56 060	56 741	56 741	56 741	58 135
Қызылорда	...	...	...	...	...	...
Оңтүстік Қазақстан	44 678	45 127	...	...	45 127	44 380
Павлодар	...	...	30 000	...	...	...
Солтүстік Қазақстан	59 564	61 706	61 706	...	...	...
Шығыс Қазақстан	40 608	50 144	53 857	59 190	63 451	...

Жалғасы

Продолжение

	Шілде Июль	Тамыз Август	Қыркүйек Сентябрь	Қазан Октябрь	Қараша Ноябрь	Желтоқсан Декабрь
<b>Қазақстан Республикасы</b>	48 771	47 399	45 389	38 496	37 923	38 519
Ақмола	...	...	50 709	45 176	...	45 176
Ақтөбе	...	...	...	...	47 244	47 244
Алматы	...	...	31 623	31 623	29 155	29 155
Атырау	...	58 961	55 848	55 732	56 240	56 911
Батыс Қазақстан	...	44 118	44 118	43 235	41 353	41 353
Жамбыл	...	29 421	...	...	...	29 421
Қарағанды	...	...	...	...	...	34 579
Қостанай	58 135	47 572	36 314	30 587	29 180	31 016
Қызылорда	...	...	...	49 548	...	49 333
Оңтүстік Қазақстан	42 514	47 884	...	45 286	40 266	40 266
Павлодар	...	...	...	...	...	30 000
Солтүстік Қазақстан	...	59 663	58 925	53 542	52 332	56 579
Шығыс Қазақстан	...	...	...	40 025	39 622	39 622

**4.67 Ашық жерде өсірілген қиярды өткізу бағасы**  
**Цены реализации на огурцы открытого грунта**

кезең соңына, тоннасына теңгемен

на конец периода, в тенге за тонну

	2009	2010	2011	2012	2013
<b>Қазақстан Республикасы</b>	43 801	52 688	55 794	66 824	61 912
Ақмола	64 000	150 000	150 000	...	...
Алматы	47 000	52 500	60 779	53 963	65 747
Атырау	31 454	33 055	53 476	55 863	53 383
Батыс Қазақстан	29 750	...	55 000	62 000	64 807
Жамбыл	20 750	23 750	30 301	31 597	34 725
Қостанай	77 667	81 667	71 609	77 904	62 801
Қызылорда	38 833	46 833	30 195	30 942	37 166
Оңтүстік Қазақстан	25 505	33 000	41 643	75 647	66 857
Шығыс Қазақстан	...	...	...	81 447	92 116

**4.68 2013 жылы ашық жерде өсірілген қиярды өткізу бағасы**  
**Цены реализации на огурцы открытого грунта в 2013 году**

тоннасына теңгемен

в тенге за тонну

	Қаңтар Январь	Ақпан Февраль	Наурыз Март	Сәуір Апрель	Мамыр Май	Маусым Июнь
<b>Қазақстан Республикасы</b>	74 047	74 047	74 047	74 047	74 047	74 482
Алматы	...	...	...	...	...	...
Атырау	...	...	...	...	...	...
Батыс Қазақстан	...	...	...	...	...	74 833
Жамбыл	...	...	...	...	...	...
Қостанай	...	...	...	...	...	...
Қызылорда	...	...	...	...	...	...
Оңтүстік Қазақстан	...	...	...	...	...	...
Шығыс Қазақстан	...	...	...	...	...	...

Жалғасы

Продолжение

	Шілде Июль	Тамыз Август	Қыркүйек Сентябрь	Қазан Октябрь	Қараша Ноябрь	Желтоқсан Декабрь
<b>Қазақстан Республикасы</b>	71 736	64 295	63 550	61 912	61 912	61 912
Алматы	...	61 290	65 747	...	...	65 747
Атырау	...	55 713	54 441	53 383	...	53 383

Жалғасы

Продолжение

	Шілде Июль	Тамыз Август	Қыркүйек Сентябрь	Қазан Октябрь	Қараша Ноябрь	Желтоқсан Декабрь
Батыс Қазақстан	64 807	64 807	64 807	...	...	64 807
Жамбыл	...	31 891	34 725	...	...	34 725
Қостанай	99 195	70 531	62 801	...	...	62 801
Қызылорда	38 601	37 714	37 166	37 166	37 166	37 166
Оңтүстік Қазақстан	75 241	71 966	...	66 857	...	66 857
Шығыс Қазақстан	76 529	61 169	77 460	92 116	...	92 116

**4.69 жабық жерде өсірілген қиярды өткізу бағасы**  
**Цены реализации на огурцы закрытого грунта**

кезең соңына, тоннасына теңгемен

на конец периода, в тенге за тонну

	2009	2010	2011	2012	2013
<b>Қазақстан Республикасы</b>	213 905	175 779	132 989	190 435	239 923
Ақмола	...	...	...	275 000	350 000
Алматы	59 740	75 000	100 000	149 491	184 846
Батыс Қазақстан	...	...	...	232 154	287 162
Жамбыл	...	...	315 818	294 870	181 283
Қарағанды	330 360	250 000	107 142	161 774	357 142
Оңтүстік Қазақстан	...	...	...	106 066	103 231
Солтүстік Қазақстан	200 000	175 000	200 000	150 000	120 000
Шығыс Қазақстан	...	...	...	250 000	150 000

**4.70 2013 жылы жабық жерде өсірілген қиярды өткізу бағасы**  
**Цены реализации на огурцы закрытого грунта в 2013 году**

тоннасына теңгемен

в тенге за тонну

	Қаңтар Январь	Ақпан Февраль	Наурыз Март	Сәуір Апрель	Мамыр Май	Маусым Июнь
<b>Қазақстан Республикасы</b>	265 183	302 871	312 359	220 410	198 893	164 041
Ақмола	357 000	410 000	470 000	295 000	300 000	175 000
Алматы	176 246	190 183	216 946	214 802	219 948	197 781
Батыс Қазақстан	...	...	...	...	...	199 804
Жамбыл	...	...	300 000	286 633	252 269	...
Қарағанды	400 000	500 000	450 000	250 000	150 000	156 250
Оңтүстік Қазақстан	...	...	...	...	...	...
Солтүстік Қазақстан	150 000	180 000	220 000	220 000	220 000	200 000
Шығыс Қазақстан	...	...	...	178 600	175 000	150 000

Жалғасы

Продолжение

	Шілде Июль	Тамыз Август	Қыркүйек Сентябрь	Қазан Октябрь	Қараша Ноябрь	Желтоқсан Декабрь
<b>Қазақстан Республикасы</b>	144 454	130 685	121 684	158 915	195 101	239 923
Ақмола	183 000	124 000	104 000	104 000	240 000	350 000
Алматы	...	...	...	184 846	184 846	184 846
Батыс Қазақстан	...	...	199 804	228 999	287 162	287 162
Жамбыл	...	...	...	181 283	...	181 283
Қарағанды	84 821	89 286	71 428	250 000	267 857	357 142
Оңтүстік Қазақстан	101 100	103 231	...	...	...	103 231
Солтүстік Қазақстан	160 000	130 000	120 000	120 000	...	120 000
Шығыс Қазақстан	120 000	120 000	120 000	150 000	...	150 000

#### 4.71 Ашық жерде өсірілген қызанақты өткізу бағасы Цены реализации на помидоры открытого грунта

кезең соңына, тоннасына теңгемен

на конец периода, в тенге за тонну

	2009	2010	2011	2012	2013
<b>Қазақстан Республикасы</b>	35 003	37 337	48 496	69 103	71 251
Ақмола	150 000	150 000	150 000	...	...
Алматы	30 340	30 992	36 317	75 498	68 391
Атырау	31 777	31 777	60 532	61 045	64 330
Батыс Қазақстан	37 500	61 300	85 000	67 645	80 000
Жамбыл	19 500	23 000	26 918	28 925	33 437
Қостанай	67 500	69 750	77 071	71 400	101 311
Қызылорда	41 250	47 667	32 877	33 470	38 193
Оңтүстік Қазақстан	24 540	30 469	44 205	47 408	58 012
Шығыс Қазақстан	...	...	...	107 793	112 250

#### 4.72 2013 жылы ашық жерде өсірілген қызанақты өткізу бағасы Цены реализации на помидоры открытого грунта в 2013 году

тоннасына теңгемен

в тенге за тонну

	Қаңтар Январь	Ақпан Февраль	Наурыз Март	Сәуір Апрель	Мамыр Май	Маусым Июнь
<b>Қазақстан Республикасы</b>	65 473	65 473	65 473	65 473	65 473	65 473
Алматы	...	...	...	...	...	...
Атырау	...	...	...	...	...	...
Батыс Қазақстан	...	...	...	...	...	...
Жамбыл	...	...	...	...	...	...
Қостанай	...	...	...	...	...	...
Қызылорда	...	...	...	...	...	...
Оңтүстік Қазақстан	...	...	...	...	...	...
Шығыс Қазақстан	...	...	...	...	...	...

Жалғасы

Продолжение

	Шілде Июль	Тамыз Август	Қыркүйек Сентябрь	Қазан Октябрь	Қараша Ноябрь	Желтоқсан Декабрь
<b>Қазақстан Республикасы</b>	66 482	73 402	70 992	71 251	71 251	71 251
Алматы	...	65 039	64 771	68 391	...	68 391
Атырау	...	63 820	65 360	64 330	...	64 330
Батыс Қазақстан	...	77 460	80 000	...	...	80 000
Жамбыл	...	29 428	33 437	...	...	33 437
Қостанай	103 045	109 005	101 311	...	...	101 311
Қызылорда	39 794	38 688	38 193	38 193	38 193	38 193
Оңтүстік Қазақстан	55 044	61 943	...	58 012	...	58 012
Шығыс Қазақстан	...	128 127	112 250	112 250	...	112 250

#### 4.73 жабық жерде өсірілген қызанақты өткізу бағасы Цены реализации на помидоры закрытого грунта

кезең соңына, тоннасына теңгемен

на конец периода, в тенге за тонну

	2009	2010	2011	2012	2013
<b>Қазақстан Республикасы</b>	100 968	159 129	166 245	237 435	226 010
Ақтөбе	...	...	...	222 100	124 106
Алматы	50 660	138 210	150 000	206 434	220 411
Жамбыл	...	...	329 273	294 870	183 142
Қарағанды	223 210	250 000	71 428	266 641	357 142
Оңтүстік Қазақстан	...	...	...	120 082	105 119
Солтүстік Қазақстан	190 000	145 000	250 000	250 000	180 000
Шығыс Қазақстан	...	...	...	...	250 000



**4.74 2013 жылы жабық жерде өсірілген қызанақты өткізу бағасы**  
**Цены реализации на помидоры закрытого грунта в 2013 году**

тоннасына теңгемен

в тенге за тонну

	Қаңтар Январь	Ақпан Февраль	Наурыз Март	Сәуір Апрель	Мамыр Май	Маусым Июнь
<b>Қазақстан Республикасы</b>	285 259	289 008	292 396	292 799	265 048	241 964
Ақтөбе	456 915	454 534	...	454 534	374 000	233 000
Алматы	214 713	227 982	238 247	238 247	242 222	225 319
Жамбыл	...	...	300 000	286 633	252 269	...
Қарағанды	400 000	...	...	405 000	180 000	223 214
Оңтүстік Қазақстан	...	...	...	...	128 477	113 616
Солтүстік Қазақстан	250 000	...	...	...	...	...
Шығыс Қазақстан	...	...	...	...	...	...

Жалғасы

Продолжение

	Шілде Июль	Тамыз Август	Қыркүйек Сентябрь	Қазан Октябрь	Қараша Ноябрь	Желтоқсан Декабрь
<b>Қазақстан Республикасы</b>	232 224	221 455	212 454	207 696	215 125	226 010
Ақтөбе	187 850	124 106	124 106	...	124 106	124 106
Алматы	...	...	...	...	220 411	220 411
Жамбыл	...	...	...	183 142	...	183 142
Қарағанды	187 500	187 500	107 142	196 428	312 500	357 142
Оңтүстік Қазақстан	108 694	...	...	...	105 119	105 119
Солтүстік Қазақстан	250 000	220 000	180 000	...	...	180 000
Шығыс Қазақстан	...	...	...	200 000	200 000	250 000

**4.75 Асханалық сәбізді өткізу бағасы**  
**Цены реализации на морковь столовую**

кезең соңына, тоннасына теңгемен

на конец периода, в тенге за тонну

	2009	2010	2011	2012	2013
<b>Қазақстан Республикасы</b>	35 039	54 211	49 100	56 506	52 259
Ақмола	51 066	58 139	61 296	64 807	51 844
Ақтөбе	52 500	52 000	55 000	58 723	56 273
Алматы	44 167	49 000	59 579	58 326	59 439
Атырау	47 547	51 151	67 954	68 830	66 000
Батыс Қазақстан	66 318	71 754	70 134	79 462	65 935
Жамбыл	15 833	19 000	22 978	25 000	26 458
Қарағанды	42 591	49 496	54 761	27 184	39 241
Қостанай	56 500	63 164	50 302	59 001	54 456
Қызылорда	46 833	51 429	51 544	52 027	54 091
Оңтүстік Қазақстан	30 398	43 667	44 494	46 474	42 899
Павлодар	26 250	35 200	30 000	30 000	30 000
Солтүстік Қазақстан	37 675	56 675	58 030	70 692	62 037
Шығыс Қазақстан	22 299	58 512	44 821	57 327	53 155

**4.76 2013 жылы асханалық сәбізді өткізу бағасы**  
**Цены реализации на морковь столовую в 2013 году**

тоннасына теңгемен

в тенге за тонну

	Қаңтар Январь	Ақпан Февраль	Наурыз Март	Сәуір Апрель	Мамыр Май	Маусым Июнь
<b>Қазақстан Республикасы</b>	54 380	55 666	55 894	55 677	55 893	55 893
Ақмола	70 852	70 852	70 852	70 852	...	...
Ақтөбе	...	...	...	...	...	...
Алматы	...	...	...	...	...	...
Атырау	...	...	...	...	...	...
Батыс Қазақстан	...	78 223	78 223	...	...	...
Жамбыл	...	...	...	...	25 690	25 690
Қарағанды	39 241	...	...	...	...	...
Қостанай	60 093	61 477	63 121	66 467	67 967	67 967
Қызылорда	...	...	...	...	...	...
Оңтүстік Қазақстан	46 215	46 215	46 474	47 397	...	...
Павлодар	30 000	...	...	...	...	...
Солтүстік Қазақстан	69 459	69 459	69 459	65 852	...	...
Шығыс Қазақстан	50 000	53 242	53 242	53 242	53 242	...

Жалғасы

Продолжение

	Шілде Июль	Тамыз Август	Қыркүйек Сентябрь	Қазан Октябрь	Қараша Ноябрь	Желтоқсан Декабрь
<b>Қазақстан Республикасы</b>	55 881	56 285	56 354	51 479	51 565	52 259
Ақмола	...	...	65 190	65 190	51 844	51 844
Ақтөбе	...	...	...	...	56 273	56 273
Алматы	...	57 989	57 989	...	56 462	59 439
Атырау	...	71 047	69 660	66 286	65 122	66 000
Батыс Қазақстан	...	74 156	65 935	65 935	65 935	65 935
Жамбыл	...	26 458	26 458	...	...	26 458
Қарағанды	...	...	...	...	...	39 241
Қостанай	...	68 962	58 765	53 796	52 114	54 456
Қызылорда	...	...	...	54 091	...	54 091
Оңтүстік Қазақстан	47 194	48 166	...	44 504	42 899	42 899
Павлодар	...	...	...	...	...	30 000
Солтүстік Қазақстан	...	...	65 852	59 021	58 139	62 037
Шығыс Қазақстан	...	...	58 324	50 604	54 574	53 155

**4.77 Басты пиязді өткізу бағасы**  
**Цены реализации на лук репчатый**

кезең соңына, тоннасына теңгемен

на конец периода, в тенге за тонну

	2009	2010	2011	2012	2013
<b>Қазақстан Республикасы</b>	29 388	35 060	40 283	39 280	32 799
Ақтөбе	...	...	...	44 000	49 107
Алматы	31 714	36 709	36 801	36 185	26 724
Атырау	45 423	52 585	71 428	62 041	60 866
Батыс Қазақстан	48 000	52 500	47 758	51 345	53 044
Жамбыл	22 714	27 667	38 503	32 711	26 207
Қостанай	50 000	65 000	55 740	75 085	62 504
Қызылорда	45 250	46 571	39 754	40 764	43 864
Оңтүстік Қазақстан	27 599	34 563	42 992	42 974	39 883
Солтүстік Қазақстан	35 398	50 000	45 000	45 000	35 715
Шығыс Қазақстан	...	...	...	44 643	37 748

**4.78 2013 жылы басты пиязді өткізу бағасы**  
**Цены реализации на лук репчатый в 2013 году**

тоннасына теңгемен

в тенге за тонну

	Қаңтар Январь	Ақпан Февраль	Наурыз Март	Сәуір Апрель	Мамыр Май	Маусым Июнь
<b>Қазақстан Республикасы</b>	33 959	34 386	34 816	34 607	34 778	34 634
Ақтөбе	...	44 000	...	44 643	...	...
Алматы	24 233	24 942	25 983	25 447	...	25 098
Атырау	...	...	...	...	...	...
Батыс Қазақстан	55 103	...	...	...	...	...
Жамбыл	...	...	...	...	33 685	...
Қостанай	75 085	75 085	75 085	75 085	75 085	...
Қызылорда	...	...	...	...	...	...
Оңтүстік Қазақстан	43 882	44 400	44 400	44 400	...	44 400
Солтүстік Қазақстан	45 000	...	45 000	...	...	...
Шығыс Қазақстан	37 881	37 881	37 881	37 881	...	...

Жалғасы

Продолжение

	Шілде Июль	Тамыз Август	Қыркүйек Сентябрь	Қазан Октябрь	Қараша Ноябрь	Желтоқсан Декабрь
<b>Қазақстан Республикасы</b>	34 255	34 224	34 316	31 762	32 138	32 799
Ақтөбе	...	...	49 107	49 107	49 107	49 107
Алматы	24 129	24 234	24 463	24 463	26 118	26 724
Атырау	62 755	64 152	64 835	63 476	62 854	60 866
Батыс Қазақстан	...	...	55 103	53 044	53 044	53 044
Жамбыл	...	33 322	33 322	26 207	26 207	26 207
Қостанай	...	75 085	64 807	64 807	62 504	62 504
Қызылорда	43 130	...	...	43 864	...	43 864
Оңтүстік Қазақстан	44 400	44 191	43 947	40 733	39 883	39 883
Солтүстік Қазақстан	...	...	40 000	35 715	35 715	35 715
Шығыс Қазақстан	...	...	...	33 336	32 691	37 748

**4.79 Асханалық қызылшаны өткізу бағасы**  
**Цены реализации на свеклу столовую**

кезең соңына, тоннасына теңгемен

на конец периода, в тенге за тонну

	2009	2010	2011	2012	2013
<b>Қазақстан Республикасы</b>	39 647	48 523	50 360	53 044	52 677
Ақмола	54 128	55 477	55 253	58 560	62 357
Ақтөбе	50 000	51 000	55 000	49 749	49 553
Алматы	36 000	20 000	30 000	58 481	...
Атырау	36 989	40 490	62 125	58 990	58 283
Батыс Қазақстан	60 000	66 500	61 988	58 932	67 454
Жамбыл	16 000	18 000	20 000	22 000	23 000
Қарағанды	38 611	44 003	44 909	30 391	49 107
Қостанай	54 512	59 254	44 003	54 845	58 255
Қызылорда	...	...	48 990	50 150	...
Оңтүстік Қазақстан	25 140	25 140	32 761	40 644	42 418
Павлодар	26 667	21 000	...	34 641	34 641
Солтүстік Қазақстан	41 675	51 425	74 833	74 182	63 946
Шығыс Қазақстан	28 808	48 463	45 923	68 139	53 084

**4.80 2013 жылы асханалық қызылшаны өткізу бағасы**  
**Цены реализации на свеклу столовую в 2013 году**

тоннасына теңгемен

в тенге за тонну

	Қаңтар Январь	Ақпан Февраль	Наурыз Март	Сәуір Апрель	Мамыр Май	Маусым Июнь
<b>Қазақстан Республикасы</b>	52 026	53 666	54 793	54 455	54 885	54 885
Ақмола	69 282	69 282	69 282	69 282	...	...
Ақтөбе	...	...	...	...	...	...
Атырау	...	...	...	...	...	...
Батыс Қазақстан	...	67 454	...	69 455	...	...
Жамбыл	...	...	...	...	22 500	22 500
Қарағанды	44 799	49 107	49 107	...	...	...
Қостанай	55 921	58 248	62 558	62 558	62 558	62 558
Оңтүстік Қазақстан	41 617	...	...	...	...	...
Павлодар	34 641	...	...	...	...	...
Солтүстік Қазақстан	75 379	77 176	...	75 379	...	...
Шығыс Қазақстан	49 417	50 010	51 513	52 131	53 697	...

Жалғасы

Продолжение

	Шілде Июль	Тамыз Август	Қыркүйек Сентябрь	Қазан Октябрь	Қараша Ноябрь	Желтоқсан Декабрь
<b>Қазақстан Республикасы</b>	55 881	55 139	55 399	51 383	52 427	52 677
Ақмола	...	...	64 474	...	62 357	62 357
Ақтөбе	...	...	...	...	49 553	49 553
Атырау	...	59 782	60 525	59 802	58 793	58 283
Батыс Қазақстан	...	67 454	...	...	...	67 454
Жамбыл	...	23 000	23 000	...	...	23 000
Қарағанды	...	...	...	...	...	49 107
Қостанай	...	65 062	56 773	54 988	57 106	58 255
Оңтүстік Қазақстан	...	...	...	...	42 418	42 418
Павлодар	...	...	...	...	...	34 641
Солтүстік Қазақстан	...	...	75 379	63 787	62 457	63 946
Шығыс Қазақстан	...	...	58 989	49 546	53 084	53 084

**4.81 Ауылшаруашылық өнімін жекелеген түрлерін өткізу бағасы**  
**Цены реализации на отдельные виды продукции сельского хозяйства**

кезең соңына, тоннасына теңгемен

на конец периода, в тенге за тонну

	Темекі Табак					Қант қызылшасы Сахарная свекла					Мақта Хлопок				
	2009	2010	2011	2012	2013	2009	2010	2011	2012	2013	2009	2010	2011	2012	2013
<b>Қазақстан Республикасы</b>	251 666	230 000	225 000	369 327	392 325	8 849	10 081	10 006	11 140	9 424	50 887	99 455	77 871	72 208	80 708
Алматы	251 666	230 000	225 000	267 000	300 000	7 376	9 033	8 338	10 452	7 658	...	...	...	...	...
Жамбыл	...	...	...	...	...	12 250	12 500	13 856	12 728	13 500	...	...	...	...	...
Оңтүстік Қазақстан	...	...	...	400 000	420 000	...	...	...	...	...	50 887	99 455	77 871	72 208	80 708

#### 4.82 Қауын және қарбызды өткізу бағасы Цены реализации на дыни и арбузы

кезең соңына, тоннасына теңгемен

на конец периода, в тенге за тонну

	2009	2010	2011	2012	2013
<b>Қазақстан Республикасы</b>	16 025	19 066	18 836	22 849	27 303
Алматы	30 000	29 500	28 284	33 472	44 159
Атырау	17 438	18 869	32 000	39 186	41 605
Батыс Қазақстан	34 600	33 571	32 928	33 365	40 289
Жамбыл	10 063	13 500	14 000	15 875	20 000
Қостанай	25 000	40 000	40 000	42 200	25 000
Қызылорда	17 833	20 615	33 851	33 187	32 037
Оңтүстік Қазақстан	10 480	13 125	9 913	13 980	20 803
Шығыс Қазақстан	...	...	...	31 603	36 056

#### 4.83 2013 жылы қауын және қарбызды өткізу бағасы Цены реализации на дыни и арбузы в 2013 году

тоннасына теңгемен

в тенге за тонну

	Қаңтар Январь	Ақпан Февраль	Наурыз Март	Сәуір Апрель	Мамыр Май	Маусым Июнь
<b>Қазақстан Республикасы</b>	23 327	23 327	23 327	23 327	23 327	23 327
Алматы	...	...	...	...	...	...
Атырау	...	...	...	...	...	...
Батыс Қазақстан	...	...	...	...	...	...
Жамбыл	...	...	...	...	...	...
Қостанай	...	...	...	...	...	...
Қызылорда	...	...	...	...	...	...
Оңтүстік Қазақстан	...	...	...	...	...	...
Шығыс Қазақстан	...	...	...	...	...	...

Жалғасы

Продолжение

	Шілде Июль	Тамыз Август	Қыркүйек Сентябрь	Қазан Октябрь	Қараша Ноябрь	Желтоқсан Декабрь
<b>Қазақстан Республикасы</b>	23 614	27 429	27 210	27 303	27 303	27 303
Алматы	...	44 159	44 159	...	...	44 159
Атырау	...	42 333	41 605	...	...	41 605
Батыс Қазақстан	...	37 638	40 289	...	...	40 289
Жамбыл	...	20 000	20 000	...	...	20 000
Қостанай	...	...	...	...	...	25 000
Қызылорда	...	...	32 037	32 037	...	32 037
Оңтүстік Қазақстан	15 345	20 519	...	20 803	...	20 803
Шығыс Қазақстан	...	39 363	36 056	...	...	36 056

#### 4.84 Картопты өткізу бағасы Цены реализации на картофель

кезең соңына, тоннасына теңгемен

на конец периода, в тенге за тонну

	2009	2010	2011	2012	2013
<b>Қазақстан Республикасы</b>	41 343	52 085	49 612	48 054	45 347
Ақмола	48 895	65 045	59 803	55 615	42 776
Ақтөбе	44 000	54 750	55 810	56 420	44 828
Алматы	38 870	37 396	45 916	42 318	44 979
Атырау	49 401	52 001	75 150	65 968	70 704
Батыс Қазақстан	54 950	57 063	57 227	54 058	54 633
Жамбыл	38 200	49 500	55 355	51 614	48 427
Қарағанды	37 642	47 084	41 573	35 773	39 457
Қостанай	54 941	62 481	50 378	56 019	49 626
Қызылорда	52 000	54 286	53 097	53 419	51 676
Оңтүстік Қазақстан	36 938	40 625	46 096	47 345	49 837
Павлодар	30 549	38 574	32 577	44 844	35 220
Солтүстік Қазақстан	35 000	56 250	62 145	62 863	48 712
Шығыс Қазақстан	31 168	62 500	49 664	52 974	50 116

#### 4.85 2013 жылы картопты өткізу бағасы Цены реализации на картофель в 2013 году

тоннасына теңгемен

в тенге за тонну

	Қаңтар Январь	Ақпан Февраль	Наурыз Март	Сәуір Апрель	Мамыр Май	Маусым Июнь
<b>Қазақстан Республикасы</b>	49 337	49 883	49 395	49 844	50 856	50 975
Ақмола	62 233	62 233	62 233	62 233	62 233	62 233
Ақтөбе	49 767	49 767	49 767	49 767	49 767	49 767
Алматы	41 768	42 302	42 934	42 934	43 500	43 500
Атырау	65 968	...	...	...	...	...
Батыс Қазақстан	57 024	58 338	...	59 569	...	...
Жамбыл	46 837	...	...	46 837	46 837	...
Қарағанды	42 031	42 496	40 532	41 300	43 462	...
Қостанай	56 562	56 562	56 686	58 172	58 816	59 385
Қызылорда	52 443	...	...	...	...	...
Оңтүстік Қазақстан	51 037	51 037	50 987	51 714	51 714	53 182
Павлодар	45 601	46 172	46 172	45 357	42 654	42 654
Солтүстік Қазақстан	59 312	59 312	59 312	59 312	...	...
Шығыс Қазақстан	44 982	48 766	48 907	48 907	52 196	...

Жалғасы

Продолжение

	Шілде Июль	Тамыз Август	Қыркүйек Сентябрь	Қазан Октябрь	Қараша Ноябрь	Желтоқсан Декабрь
<b>Қазақстан Республикасы</b>	51 005	51 719	47 942	44 306	44 091	45 347
Ақмола	...	62 233	57 213	44 771	42 776	42 776
Ақтөбе	49 767	...	44 627	44 627	43 784	44 828
Алматы	...	...	45 626	45 615	44 818	44 979
Атырау	...	68 362	70 704	70 704	...	70 704
Батыс Қазақстан	...	65 144	55 834	54 633	54 633	54 633
Жамбыл	48 427	...	...	...	...	48 427
Қарағанды	...	...	42 229	39 304	38 013	39 457
Қостанай	59 385	62 201	50 225	45 614	46 712	49 626
Қызылорда	...	...	51 657	51 676	...	51 676
Оңтүстік Қазақстан	52 322	58 729	57 136	51 127	49 837	49 837
Павлодар	42 890	44 575	32 091	29 749	35 854	35 220
Солтүстік Қазақстан	...	58 892	55 820	48 546	45 776	48 712
Шығыс Қазақстан	...	...	44 656	43 027	48 321	50 116

**4.86 Ірі қара мал етін өткізу бағасы\***  
**Цены реализации на мясо скота крупного рогатого**

кезең соңына, тоннасына теңгемен

на конец периода, в тенге за тонну

	2009	2010	2011	2012	2013
<b>Қазақстан Республикасы</b>	258 344	286 311	351 759	399 127	410 595
Ақмола	235 977	253 237	376 108	389 177	403 595
Ақтөбе	293 542	343 800	431 769	458 832	507 638
Алматы	250 395	282 850	348 053	445 848	483 719
Атырау	252 957	237 075	437 512	450 298	459 791
Батыс Қазақстан	230 697	245 065	347 599	389 796	390 048
Жамбыл	200 500	219 413	283 232	326 394	389 896
Қарағанды	226 886	238 649	445 253	419 755	463 646
Қостанай	292 697	310 760	343 168	393 896	409 813
Қызылорда	189 800	219 000	303 747	320 980	327 519
Оңтүстік Қазақстан	234 230	351 000	414 526	438 391	456 621
Павлодар	214 148	259 907	328 333	424 807	388 054
Солтүстік Қазақстан	234 825	275 816	354 297	379 147	367 358
Шығыс Қазақстан	241 421	298 436	319 200	423 484	528 191

\* Тірілей салмақта.  
В живом весе.

**4.87 2013 жылы ірі қара мал етін өткізу бағасы**  
**Цены реализации на мясо скота крупного рогатого в 2013 году**

тоннасына теңгемен

в тенге за тонну

	Қаңтар Январь	Ақпан Февраль	Наурыз Март	Сәуір Апрель	Мамыр Май	Маусым Июнь
<b>Қазақстан Республикасы</b>	416 934	418 432	418 690	422 353	421 828	422 391
Ақмола	407 449	407 050	404 785	406 479	406 479	406 479
Ақтөбе	511 025	511 699	511 699	507 371	507 371	507 371
Алматы	472 436	477 999	478 644	479 647	479 981	480 281
Атырау	450 298	450 298	455 912	459 791	459 791	459 791
Батыс Қазақстан	394 229	394 229	394 229	394 229	394 229	394 229
Жамбыл	363 474	365 577	...	369 203	369 203	369 203
Қарағанды	443 430	456 873	459 798	461 322	459 372	459 372
Қостанай	417 518	420 330	421 665	425 981	426 509	428 007
Қызылорда	...	...	...	325 519	325 519	325 927
Оңтүстік Қазақстан	451 668	451 668	452 174	452 378	452 378	452 378
Павлодар	428 855	428 618	429 108	426 649	424 861	424 934
Солтүстік Қазақстан	366 355	365 811	364 238	379 072	375 052	374 643
Шығыс Қазақстан	534 781	533 898	540 538	541 217	542 345	542 611

Жалғасы

Продолжение

	Шілде Июль	Тамыз Август	Қыркүйек Сентябрь	Қазан Октябрь	Қараша Ноябрь	Желтоқсан Декабрь
<b>Қазақстан Республикасы</b>	420 376	419 029	415 068	414 228	410 573	410 595
Ақмола	406 626	408 078	407 321	406 322	403 808	403 595
Ақтөбе	510 923	511 280	510 923	510 923	510 923	507 638
Алматы	480 746	481 047	481 706	483 251	483 584	483 719
Атырау	459 791	459 791	459 791	459 791	459 791	459 791
Батыс Қазақстан	394 229	394 229	397 281	397 281	396 992	390 048
Жамбыл	376 982	380 041	383 875	389 896	...	389 896
Қарағанды	459 973	460 837	461 939	461 943	462 672	463 646
Қостанай	424 981	421 936	415 420	415 177	409 116	409 813
Қызылорда	326 078	...	...	326 647	326 647	327 519
Оңтүстік Қазақстан	452 378	452 761	452 761	452 761	455 733	456 621
Павлодар	414 436	413 417	389 185	385 147	386 031	388 054
Солтүстік Қазақстан	372 882	370 894	376 366	373 294	365 705	367 358
Шығыс Қазақстан	542 647	537 269	536 075	534 694	532 781	528 191

#### 4.88 Жылқы етін өткізу бағасы\*

##### Цены реализации на мясо лошадей

кезең соңына, тоннасына теңгемен

на конец периода, в тенге за тонну

	2009	2010	2011	2012	2013
<b>Қазақстан Республикасы</b>	313 577	350 603	457 989	490 762	491 254
Ақмола	414 766	410 967	411 430	361 766	355 871
Ақтөбе	345 455	402 083	487 426	564 271	617 008
Алматы	250 479	277 714	383 832	542 355	600 498
Атырау	206 289	217 330	440 969	435 382	470 582
Батыс Қазақстан	239 600	246 296	378 312	447 167	462 076
Жамбыл	246 694	280 021	326 843	405 794	580 672
Қарағанды	371 900	377 184	429 010	464 678	506 974
Қостанай	359 677	376 860	386 524	408 022	565 013
Қызылорда	210 500	276 400	682 508	660 191	443 958
Маңғыстау	257 552	312 991	363 214	392 483	425 119
Оңтүстік Қазақстан	300 000	352 500	477 511	529 225	528 166
Павлодар	374 500	400 801	499 355	502 559	462 458
Солтүстік Қазақстан	487 094	659 321	529 150	560 301	394 208
Шығыс Қазақстан	253 036	362 875	415 379	505 536	565 182

\* Тірілей салмақта.

В живом весе.

#### 4.89 2013 жылы жылқы етін өткізу бағасы

##### Цены реализации на мясо лошадей в 2013 году

тоннасына теңгемен

в тенге за тонну

	Қаңтар Январь	Ақпан Февраль	Наурыз Март	Сәуір Апрель	Мамыр Май	Маусым Июнь
<b>Қазақстан Республикасы</b>	486 844	489 295	492 322	491 037	489 105	494 935
Ақмола	334 090	333 054	337 958	337 958	337 958	375 353
Ақтөбе	580 668	580 668	580 668	583 043	585 428	585 428
Алматы	563 487	566 677	566 677	569 069	572 556	574 974
Атырау	437 156	442 876	442 876	454 777	464 383	466 372
Батыс Қазақстан	462 076	462 076	462 076	462 076	462 076	462 076
Жамбыл	546 706	558 393	572 615	...	572 615	572 615
Қарағанды	473 019	471 991	480 798	481 564	481 978	496 512
Қостанай	548 932	553 943	565 285	560 656	560 656	560 806
Қызылорда	439 952	...	...	...	440 903	441 183
Маңғыстау	386 282	387 627	388 439	389 236	390 082	390 252
Оңтүстік Қазақстан	534 344	534 344	534 344	534 344	534 344	534 344
Павлодар	498 167	511 694	511 694	500 927	492 066	505 295
Солтүстік Қазақстан	479 583	454 973	...	...	428 952	...
Шығыс Қазақстан	550 038	554 759	561 277	564 843	566 894	567 293

Жалғасы

Продолжение

	Шілде Июль	Тамыз Август	Қыркүйек Сентябрь	Қазан Октябрь	Қараша Ноябрь	Желтоқсан Декабрь
<b>Қазақстан Республикасы</b>	493 177	493 741	493 432	488 943	491 838	491 254
Ақмола	375 353	368 443	365 690	355 871	355 871	355 871
Ақтөбе	586 662	586 662	585 127	585 127	585 127	617 008
Алматы	577 221	577 221	581 482	589 952	595 474	600 498
Атырау	470 248	470 248	470 248	470 582	470 582	470 582
Батыс Қазақстан	462 076	462 076	462 076	462 076	...	462 076
Жамбыл	577 415	571 273	571 273	580 335	580 335	580 672
Қарағанды	498 454	498 454	498 454	498 877	498 877	506 974
Қостанай	565 013	565 013	565 013	565 013	565 013	565 013
Қызылорда	441 634	...	...	442 737	442 737	443 958
Маңғыстау	394 791	395 132	...	404 069	412 999	425 119
Оңтүстік Қазақстан	524 352	524 352	524 352	526 904	528 166	528 166
Павлодар	488 996	497 388	495 578	473 257	486 643	462 458
Солтүстік Қазақстан	428 952	...	...	394 208	...	394 208
Шығыс Қазақстан	561 910	566 815	566 827	566 830	572 204	565 182



**4.90 Қой етін өткізу бағасы\***  
**Цены реализации на мясо овец**

кезең соңына, тоннасына теңгемен

на конец периода, в тенге за тонну

	2009	2010	2011	2012	2013
<b>Қазақстан Республикасы</b>	235 885	262 198	343 823	397 705	437 002
Ақмола	363 842	337 161	324 162	319 182	323 875
Ақтөбе	293 025	346 139	467 428	536 172	519 378
Алматы	233 383	272 493	370 088	469 844	503 320
Атырау	192 197	167 490	268 000	324 313	354 760
Батыс Қазақстан	197 538	210 267	339 854	392 371	399 878
Жамбыл	205 447	228 397	303 574	345 537	501 938
Қарағанды	235 835	242 801	312 327	347 377	389 488
Қостанай	211 440	211 500	323 867	408 395	471 746
Қызылорда	262 655	326 800	308 031	320 539	339 378
Маңғыстау	232 124	276 917	334 006	361 999	387 697
Оңтүстік Қазақстан	239 196	254 643	353 481	413 773	411 039
Павлодар	329 667	297 506	313 398	356 941	356 494
Солтүстік Қазақстан	...	444 175	532 506	537 462	550 000
Шығыс Қазақстан	276 885	352 781	335 952	456 672	465 569

\* Тірілей салмақта.  
В живом весе.

**4.91 2013 жылы қой етін өткізу бағасы**  
**Цены реализации на мясо овец в 2013 году**

тоннасына теңгемен

в тенге за тонну

	Қаңтар Январь	Ақпан Февраль	Наурыз Март	Сәуір Апрель	Мамыр Май	Маусым Июнь
<b>Қазақстан Республикасы</b>	412 943	415 159	419 031	421 743	426 071	428 369
Ақмола	323 875	323 875	323 875	323 875	323 875	323 875
Ақтөбе	530 190	534 468	524 146	519 647	520 251	515 258
Алматы	471 252	475 888	475 888	476 403	476 403	480 966
Атырау	324 723	331 419	337 741	344 116	347 624	350 161
Батыс Қазақстан	397 235	397 235	397 235	397 235	397 235	397 235
Жамбыл	421 119	422 987	446 437	460 304	475 318	484 519
Қарағанды	354 479	359 019	363 655	366 303	370 058	376 685
Қостанай	402 451	402 451	402 451	402 451	450 840	450 840
Қызылорда	337 080	...	...	...	337 336	337 798
Маңғыстау	347 251	347 564	349 987	350 541	350 781	351 341
Оңтүстік Қазақстан	415 749	415 749	415 749	415 749	417 186	417 186
Павлодар	358 891	358 891	358 891	358 891	...	358 891
Солтүстік Қазақстан	527 000	527 000	527 000	590 000	590 000	590 000
Шығыс Қазақстан	489 858	486 714	495 936	501 486	504 295	507 927

Жалғасы

Продолжение

	Шілде Июль	Тамыз Август	Қыркүйек Сентябрь	Қазан Октябрь	Қараша Ноябрь	Желтоқсан Декабрь
<b>Қазақстан Республикасы</b>	426 896	428 417	429 835	432 816	433 542	437 002
Ақмола	323 875	323 875	323 875	...	...	323 875
Ақтөбе	516 696	522 629	525 456	525 456	529 757	519 378
Алматы	481 805	484 277	491 187	500 235	502 349	503 320
Атырау	349 949	350 039	350 042	350 594	352 808	354 760
Батыс Қазақстан	397 235	397 235	399 878	399 878	399 878	399 878
Жамбыл	477 183	480 109	480 000	487 469	483 887	501 938
Қарағанды	377 109	378 621	377 582	378 622	378 807	389 488
Қостанай	445 981	450 728	466 963	...	471 746	471 746
Қызылорда	338 347	...	...	338 997	338 997	339 378
Маңғыстау	351 399	351 660	351 815	369 845	379 838	387 697
Оңтүстік Қазақстан	413 237	409 742	408 969	408 992	409 085	411 039
Павлодар	364 296	381 252	381 252	356 494	356 494	356 494
Солтүстік Қазақстан	...	520 000	520 000	470 000	520 000	550 000
Шығыс Қазақстан	503 797	498 328	494 105	488 454	473 036	465 569

#### 4.92 Шошқа етін өткізу бағасы\*

##### Цены реализации на мясо свиней

кезең соңына, тоннасына теңгемен

на конец периода, в тенге за тонну

	2009	2010	2011	2012	2013
<b>Қазақстан Республикасы</b>	274 490	310 455	326 670	381 518	359 005
Ақмола	273 721	289 434	250 000	372 400	329 400
Ақтөбе	292 000	360 333	457 289	632 456	240 733
Алматы	238 433	285 000	378 853	446 123	404 385
Атырау	366 020	366 020	...	...	...
Батыс Қазақстан	239 700	248 900	354 253	390 228	396 814
Жамбыл	206 500	223 333	243 115	261 527	377 561
Қарағанды	327 349	351 253	410 575	384 803	414 482
Қостанай	333 144	358 490	350 435	350 435	303 578
Оңтүстік Қазақстан	...	...	553 119	518 069	471 718
Павлодар	204 872	373 634	385 202	421 258	449 064
Солтүстік Қазақстан	251 075	346 750	414 050	331 920	391 211
Шығыс Қазақстан	318 007	457 299	534 592	544 211	476 388

\* Тірілей салмақта.

В живом весе.

#### 4.93 2013 жылы шошқа етін өткізу бағасы

##### Цены реализации на мясо свиней в 2013 году

тоннасына теңгемен

в тенге за тонну

	Қаңтар Январь	Ақпан Февраль	Наурыз Март	Сәуір Апрель	Мамыр Май	Маусым Июнь
<b>Қазақстан Республикасы</b>	351 967	350 942	352 628	349 689	349 138	345 388
Ақмола	355 981	353 641	360 676	351 500	345 722	335 764
Ақтөбе	282 508	273 700	287 441	283 601	277 034	282 437
Алматы	404 385	404 385	404 385	404 385	404 385	404 385
Батыс Қазақстан	390 228	390 228	390 228	390 228	390 228	390 228
Жамбыл	339 461	339 461	339 461	355 399	378 771	378 771
Қарағанды	376 955	380 961	379 181	379 610	377 532	384 923
Қостанай	244 386	244 386	244 386	242 391	247 019	250 627
Оңтүстік Қазақстан	518 069	556 701	538 424	486 221	471 718	455 141
Павлодар	455 699	453 981	450 326	445 392	444 244	448 560
Солтүстік Қазақстан	331 584	328 094	313 328	313 328	313 328	295 283
Шығыс Қазақстан	455 426	457 348	459 708	457 777	465 962	472 920

Жалғасы

Продолжение

	Шілде Июль	Тамыз Август	Қыркүйек Сентябрь	Қазан Октябрь	Қараша Ноябрь	Желтоқсан Декабрь
<b>Қазақстан Республикасы</b>	343 336	341 204	347 236	349 763	352 452	359 005
Ақмола	...	328 533	329 400	329 400	...	329 400
Ақтөбе	256 675	241 764	240 733	240 733	240 733	240 733
Алматы	404 385	404 385	404 385	404 385	404 385	404 385
Батыс Қазақстан	390 228	390 228	396 814	396 814	396 814	396 814
Жамбыл	378 771	376 335	377 561	377 561	...	377 561
Қарағанды	380 724	383 764	386 445	403 792	407 831	414 482
Қостанай	249 383	255 873	271 585	283 956	270 817	303 578
Оңтүстік Қазақстан	455 141	455 141	...	455 141	471 718	471 718
Павлодар	434 429	447 702	484 207	449 064	...	449 064
Солтүстік Қазақстан	295 283	...	322 984	...	363 424	391 211
Шығыс Қазақстан	473 056	473 056	475 403	479 629	476 388	476 388

**4.94 Құс етін өткізу бағасы\***  
**Цены реализации на мясо птицы**

кезең соңына, тоннасына теңгемен

на конец периода, в тенге за тонну

	2009	2010	2011	2012	2013
<b>Қазақстан Республикасы</b>	207 233	219 405	223 454	236 242	234 173
Ақмола	249 877	243 875	247 091	237 714	208 454
Ақтөбе	220 650	220 650	220 650	220 650	279 312
Алматы	146 820	148 832	126 437	150 291	176 692
Батыс Қазақстан	206 300	209 950	222 486	224 239	233 495
Қарағанды	172 807	181 163	173 135	196 316	199 574
Қостанай	177 150	177 126	177 126	...	...
Оңтүстік Қазақстан	134 031	156 413	267 370	232 135	209 137
Павлодар	205 357	220 000	276 000	276 000	276 000
Солтүстік Қазақстан	150 000	150 000	150 000	150 000	...
Шығыс Қазақстан	265 435	324 221	336 976	364 151	323 663

\* Тірілей салмақта.  
В живом весе.

**4.95 2013 жылы құс етін өткізу бағасы**  
**Цены реализации на мясо птицы в 2013 году**

тоннасына теңгемен

в тенге за тонну

	Қаңтар Январь	Ақпан Февраль	Наурыз Март	Сәуір Апрель	Мамыр Май	Маусым Июнь
<b>Қазақстан Республикасы</b>	249 131	251 708	248 026	233 293	230 041	227 336
Ақмола	237 714	241 033	223 164	192 034	198 465	195 547
Ақтөбе	260 933	260 933	260 933	260 933	260 933	260 933
Алматы	173 513	174 767	185 641	192 919	184 793	184 793
Батыс Қазақстан	224 239	...	...	...	...	...
Қарағанды	195 972	197 930	202 227	198 871	202 886	199 240
Оңтүстік Қазақстан	232 135	...	...	...	...	...
Павлодар	276 000	...	...	276 000	...	...
Шығыс Қазақстан	344 206	347 957	348 300	329 538	311 987	306 988

Жалғасы

Продолжение

	Шілде Июль	Тамыз Август	Қыркүйек Сентябрь	Қазан Октябрь	Қараша Ноябрь	Желтоқсан Декабрь
<b>Қазақстан Республикасы</b>	227 345	227 953	225 978	234 235	237 765	234 173
Ақмола	194 639	199 622	200 054	201 983	217 356	208 454
Ақтөбе	279 312	279 312	279 312	279 312	279 312	279 312
Алматы	184 793	178 019	170 116	176 689	169 326	176 692
Батыс Қазақстан	...	233 495	233 495	...	233 495	233 495
Қарағанды	204 491	202 764	200 861	202 648	199 670	199 574
Оңтүстік Қазақстан	...	...	209 137	209 137	...	209 137
Павлодар	...	...	...	...	...	276 000
Шығыс Қазақстан	304 954	305 823	307 304	331 555	330 892	323 663

#### 4.96 Сиырдың шикі сүтін өткізу бағасы Цены реализации на молоко сырое коровье

кезең соңына, тоннасына теңгемен

на конец периода, в тенге за тонну

	2009	2010	2011	2012	2013
<b>Қазақстан Республикасы</b>	44 992	55 590	66 879	69 040	72 459
Ақмола	43 820	50 288	62 608	74 904	76 197
Ақтөбе	51 200	52 727	58 098	56 807	62 626
Алматы	42 495	54 498	68 864	72 253	78 364
Атырау	71 452	74 866	142 294	152 144	160 712
Батыс Қазақстан	57 250	65 643	70 432	71 737	73 981
Жамбыл	47 231	47 929	58 423	65 448	71 296
Қарағанды	61 976	60 429	62 937	59 081	62 230
Қостанай	44 196	60 629	66 387	65 792	68 602
Қызылорда	55 000	69 000	70 763	70 076	65 536
Оңтүстік Қазақстан	50 843	48 947	57 050	60 899	60 177
Павлодар	44 799	45 011	62 598	64 151	62 095
Солтүстік Қазақстан	41 015	57 924	75 674	71 077	76 420
Шығыс Қазақстан	48 059	61 183	70 429	70 920	77 531

#### 4.97 2013 жылы сиырдың шикі сүтін өткізу бағасы Цены реализации на молоко сырое коровье в 2013 году

тоннасына теңгемен

в тенге за тонну

	Қаңтар Январь	Ақпан Февраль	Наурыз Март	Сәуір Апрель	Мамыр Май	Маусым Июнь
<b>Қазақстан Республикасы</b>	70 306	70 393	70 564	69 941	68 954	67 856
Ақмола	76 551	77 246	76 418	74 936	74 299	73 937
Ақтөбе	60 883	60 883	62 536	62 536	61 474	61 474
Алматы	73 571	74 970	74 970	74 539	74 164	73 397
Атырау	152 276	162 623	161 861	160 239	159 960	159 312
Батыс Қазақстан	76 533	76 533	76 533	76 533	73 938	70 250
Жамбыл	67 670	68 759	69 376	68 314	65 294	62 168
Қарағанды	62 558	63 235	61 761	61 380	58 315	53 275
Қостанай	65 864	64 502	66 434	65 569	64 801	64 229
Қызылорда	73 400	74 785	75 521	73 123	69 568	67 294
Оңтүстік Қазақстан	61 111	61 111	61 868	60 630	56 871	57 752
Павлодар	64 591	64 644	63 916	64 500	62 799	62 399
Солтүстік Қазақстан	71 525	71 684	70 437	69 957	59 625	68 817
Шығыс Қазақстан	75 920	75 633	75 500	76 422	75 550	70 182

Жалғасы

Продолжение

	Шілде Июль	Тамыз Август	Қыркүйек Сентябрь	Қазан Октябрь	Қараша Ноябрь	Желтоқсан Декабрь
<b>Қазақстан Республикасы</b>	67 594	67 038	67 802	69 177	70 481	72 459
Ақмола	73 582	73 720	74 011	75 260	74 269	76 197
Ақтөбе	62 626	62 626	62 626	62 626	62 626	62 626
Алматы	72 957	72 062	71 765	73 260	73 191	78 364
Атырау	160 349	161 256	160 685	161 032	161 279	160 712
Батыс Қазақстан	70 250	70 250	70 250	70 250	70 250	73 981
Жамбыл	60 224	60 602	62 188	63 636	66 599	71 296
Қарағанды	53 442	53 524	53 684	58 173	59 490	62 230
Қостанай	64 634	64 279	65 387	66 116	68 336	68 602
Қызылорда	67 294	65 443	64 311	64 311	64 821	65 536
Оңтүстік Қазақстан	57 950	57 950	58 243	58 880	60 274	60 177
Павлодар	60 725	60 048	59 672	60 643	61 533	62 095
Солтүстік Қазақстан	68 683	66 492	69 012	72 008	74 616	76 420
Шығыс Қазақстан	69 149	69 211	69 887	70 145	74 364	77 531

#### 4.98 Биенің және түйенің шикі сүтін өткізу бағасы Цены реализации на молоко сырое кобылье и верблюжье

кезең соңына, тоннасына теңгемен

на конец периода, в тенге за тонну

	Биенің шикі сүті Молоко сырое кобылье					Түйенің шикі сүті Молоко сырое верблюжье				
	2009	2010	2011	2012	2013	2009	2010	2011	2012	2013
<b>Қазақстан Республикасы</b>	152 749	232 082	291 997	290 083	362 387	138 152	176 006	308 734	406 383	379 237
Ақтөбе	....	....	....	308 850	452 980	....	400 000	400 000	452 980	406 680
Алматы	250 000	350 000	350 000	250 000	250 000	241 071	279 391	390 000	313 000	317 400
Атырау	....	....	....	....	....	157 537	183 531	324 167	454 234	385 875
Батыс Қазақстан	....	205 000	244 949	274 955	306 582	....	157 500	289 828	314 643	344 674
Жамбыл	96 000	150 000	250 000	250 000	250 000	....	....	....	....	....
Қарағанды	....	258 333	308 965	350 000	374 166	....	....	....	....	....
Қызылорда	....	....	....	....	....	95 000	135 000	160 000	200 073	213 290
Маңғыстау	....	....	....	425 000	510 000	118 910	169 750	300 681	428 774	432 243
Павлодар	....	....	....	180 000	268 000	....	....	....	....	....
Оңтүстік Қазақстан	....	....	....	....	350 000	....	....	....	260 000	260 000
Шығыс Қазақстан	....	....	....	295 000	369 941	....	....	....	....	....

#### 4.99 Тауық жұмыртқасын өткізу бағасы Цены реализации на яйца куриные

кезең соңына, мың данасына теңгемен

на конец периода, в тенге за тыс. штук

	2009	2010	2011	2012	2013
<b>Қазақстан Республикасы</b>	12 264	12 308	12 531	12 297	15 342
Ақмола	11 173	10 117	12 559	12 534	16 864
Ақтөбе	12 500	13 393	13 393	15 179	17 243
Алматы	12 852	11 465	13 610	12 136	16 241
Батыс Қазақстан	13 450	14 167	13 182	11 746	15 448
Жамбыл	...	13 250	15 842	14 440	16 686
Қарағанды	13 402	12 937	10 002	11 550	12 802
Қостанай	11 198	11 856	12 820	11 455	14 832
Оңтүстік Қазақстан	11 874	13 047	13 832	12 966	17 265
Павлодар	11 497	11 188	11 144	13 795	16 067
Солтүстік Қазақстан	14 000	12 475	11 927	13 290	16 822
Шығыс Қазақстан	11 684	14 459	13 170	12 235	14 002

#### 4.100 2013 жылы тауық жұмыртқасын өткізу бағасы Цены реализации на яйца куриные в 2013 году

мың данасына теңгемен

в тенге за тыс. штук

	Қаңтар Январь	Ақпан Февраль	Наурыз Март	Сәуір Апрель	Мамыр Май	Маусым Июнь
<b>Қазақстан Республикасы</b>	13 239	13 093	13 820	14 210	13 311	11 342
Ақмола	12 361	12 466	12 994	13 942	12 582	9 475
Ақтөбе	16 452	16 452	16 452	18 022	16 337	13 856
Алматы	13 585	13 498	14 228	14 228	14 057	13 380
Батыс Қазақстан	12 381	12 776	12 555	12 555	12 555	11 506
Жамбыл	14 440	14 440	14 440	14 440	14 440	13 416
Қарағанды	12 707	12 555	12 575	12 796	12 912	11 869
Қостанай	13 115	12 918	14 601	15 039	12 719	8 482
Оңтүстік Қазақстан	12 786	12 866	13 077	13 611	14 083	12 475
Павлодар	13 454	13 454	13 672	15 883	12 450	7 660
Солтүстік Қазақстан	14 612	13 976	13 976	13 976	13 976	13 658
Шығыс Қазақстан	11 572	11 572	12 437	12 437	12 437	12 437

Жалғасы

Продолжение

	Шілде Июль	Тамыз Август	Қыркүйек Сентябрь	Қазан Октябрь	Қараша Ноябрь	Желтоқсан Декабрь
<b>Қазақстан Республикасы</b>	11 114	11 739	12 320	12 927	14 898	15 342
Ақмола	7 961	10 119	12 275	14 101	17 907	16 864
Ақтөбе	13 479	14 654	15 741	16 757	17 243	17 243
Алматы	13 066	12 676	12 811	13 145	15 197	16 241
Батыс Қазақстан	11 506	11 506	11 506	11 885	14 578	15 448
Жамбыл	11 358	10 319	12 720	12 720	16 686	16 686
Қарағанды	10 998	11 316	12 115	12 065	12 241	12 802
Қостанай	9 584	11 149	11 683	12 572	14 685	14 832
Оңтүстік Қазақстан	11 050	12 315	12 811	13 690	15 923	17 265
Павлодар	8 230	10 230	11 034	11 521	16 585	16 067
Солтүстік Қазақстан	12 658	11 972	12 658	13 325	15 326	16 822
Шығыс Қазақстан	11 764	11 764	11 764	12 012	14 002	14 002

**4.101 Қойдан қырқылған жүнды өткізу бағасы**  
**Цены реализации на шерсть стриженую с овцы**

кезең соңына, тоннасына теңгемен

на конец периода, в тенге за тонну

	2009	2010	2011	2012	2013
<b>Қазақстан Республикасы</b>	102 446	108 909	140 692	153 809	153 468
Ақтөбе	80 500	80 500	...	...	58 522
Алматы	143 343	157 228	182 711	216 605	214 144
Атырау	34 674	33 513	160 714	160 714	...
Батыс Қазақстан	83 500	78 750	97 211	104 881	110 000
Жамбыл	144 286	156 429	176 624	170 294	213 175
Қостанай	55 000	55 000	...	...	...
Маңғыстау	25 025	22 953	28 335	348 97	35 890
Оңтүстік Қазақстан	25 000	25 667	44 119	45 349	42 571
Шығыс Қазақстан	111 000	113 000	113 000	113 000	39 664

**4.102 2013 жылы қойдан қырқылған жүнды өткізу бағасы**  
**Цены реализации на шерсть стриженую с овцы в 2013 году**

тоннасына теңгемен

в тенге за тонну

	Қаңтар Январь	Ақпан Февраль	Наурыз Март	Сәуір Апрель	Мамыр Май	Маусым Июнь
<b>Қазақстан Республикасы</b>	162 182	162 191	162 619	162 623	162 625	161 341
Алматы	...	...	231 887	...	...	229 290
Батыс Қазақстан	110 000	...	...	...	...	...
Жамбыл	...	...	...	...	...	193 544
Маңғыстау	34 897	35 045	35 112	35 182	35 216	35 232
Оңтүстік Қазақстан	...	45 349	45 349	45 349	45 349	45 349
Шығыс Қазақстан	...	...	...	...	...	...

Жалғасы

Продолжение

	Шілде Июль	Тамыз Август	Қыркүйек Сентябрь	Қазан Октябрь	Қараша Ноябрь	Желтоқсан Декабрь
<b>Қазақстан Республикасы</b>	155 051	150 108	153 415	153 415	153 453	153 468
Алматы	226 707	214 144	...	...	...	214 144
Батыс Қазақстан	...	...	...	...	...	110 000
Жамбыл	197 895	...	213 175	...	...	213 175
Маңғыстау	35 232	35 292	35 326	35 326	35 622	35 890
Оңтүстік Қазақстан	42 976	42 414	42 414	42 414	42 571	42 571
Шығыс Қазақстан	39 664	39 664	...	...	...	39 664

## 5. Орман шаруашылығының, ағаш дайындаудың өнімдері және осы саладағы қызметтері бағасының деңгейі мен серпіні

### Уровень и динамика цен на продукцию лесного хозяйства, лесозаготовок и услуги в этих областях

#### 5.1 Орман шаруашылығының, ағаш дайындаудың өнімдері және осы саладағы қызметтерге өндіруші кәсіпорындар бағасының индексі

#### Индекс цен предприятий-производителей на продукцию лесного хозяйства, лесозаготовок и услуги в этих областях

пайызбен	в процентах				
	2009	2010	2011	2012	2013
<b>Кезең соңына, өткен жылғы желтоқсанға</b>					
<b>На конец периода, к декабрю предыдущего года</b>					
<b>Қазақстан Республикасы</b>	104,3	104,1	108,8	99,2	102,1
Ақмола	115,5	99,3	171,6	111,1	110,8
Ақтөбе	...	...	100,4	107,5	101,6
Алматы	...	...	102,3	94,1	101,5
Жамбыл	...	...	100,6	100,0	100,0
Қарағанды	...	...	80,6	104,5	100,0
Қостанай	103,9	105,1	103,1	103,2	103,9
Қызылорда	...	...	100,0	100,9	100,0
Оңтүстік Қазақстан	120,1	117,1	101,3	104,3	101,1
Павлодар	...	...	109,3	103,0	102,0
Солтүстік Қазақстан	102,4	106,7	101,2	101,9	100,6
Шығыс Қазақстан	100,7	103,0	106,2	102,5	108,5
<b>Өткен жылға</b>					
<b>К предыдущему году</b>					
<b>Қазақстан Республикасы</b>	106,1	104,7	108,4	100,6	101,0
Ақмола	112,0	103,4	162,9	114,5	104,2
Ақтөбе	...	...	...	102,9	105,5
Алматы	...	...	...	96,6	99,8
Жамбыл	...	...	...	100,4	100,1
Қарағанды	...	...	...	86,5	102,2
Қостанай	104,4	105,4	103,0	103,6	103,2
Қызылорда	...	...	...	100,1	100,8
Оңтүстік Қазақстан	105,7	123,0	109,6	103,2	102,1
Павлодар	...	...	...	104,5	101,0
Солтүстік Қазақстан	107,5	105,7	102,4	102,0	100,6
Шығыс Қазақстан	101,3	103,5	104,9	103,2	106,8
<b>Кезең соңына, 2010 жылғы желтоқсан = 100</b>					
<b>На конец периода, декабрь 2010г. = 100</b>					
<b>Қазақстан Республикасы</b>	...	...	108,8	107,9	110,2
Ақмола	...	...	171,6	190,6	211,1
Ақтөбе	...	...	100,4	107,9	109,7
Алматы	...	...	102,3	96,3	97,7
Жамбыл	...	...	100,6	100,6	100,6
Қарағанды	...	...	80,6	84,3	84,3
Қостанай	...	...	103,1	106,4	110,5
Қызылорда	...	...	100,0	100,9	100,9
Оңтүстік Қазақстан	...	...	101,3	105,6	106,8
Павлодар	...	...	109,3	112,6	114,9
Солтүстік Қазақстан	...	...	101,2	103,1	103,7
Шығыс Қазақстан	...	...	106,2	108,9	118,1

**2013 жылы орман шаруашылығының, ағаш дайындаудың өнімдері және осы саладағы  
қызметтерге өндіруші кәсіпорындар бағасының индексі**  
**Индекс цен предприятий-производителей на продукцию лесного хозяйства,  
лесозаготовок и услуги в этих областях в 2013 году**

кезең соңына, өткен жылғы желтоқсанға пайызбен

на конец периода, в процентах к декабрю предыдущего года

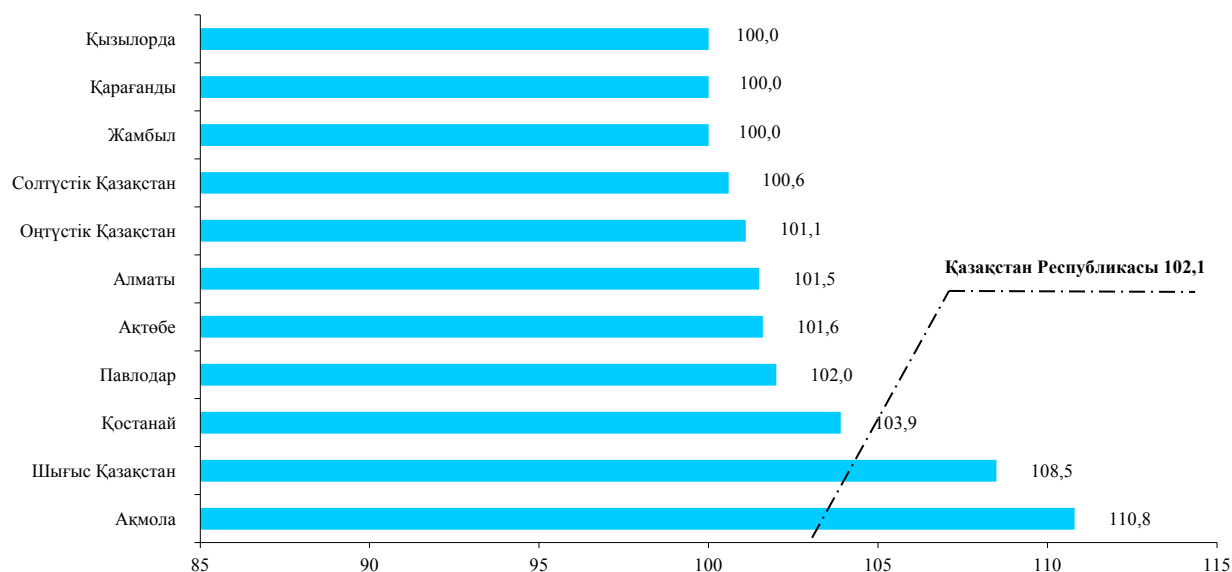

**5.2 2013 жылы орман шаруашылығының, ағаш дайындаудың өнімдері және осы саладағы  
қызметтерге өндіруші кәсіпорындар бағасының индексі**  
**Индекс цен предприятий-производителей на продукцию лесного хозяйства,  
лесозаготовок и услуги в этих областях в 2013 году**

өткен айға пайызбен

в процентах к предыдущему месяцу

	Қаңтар Январь	Ақпан Февраль	Наурыз Март	Сәуір Апрель	Мамыр Май	Маусым Июнь
<b>Қазақстан Республикасы</b>	100,6	100,5	100,1	100,1	99,9	99,6
Ақмола	100,0	107,0	100,0	99,9	96,1	92,9
Ақтөбе	100,0	100,0	101,6	100,0	100,0	100,0
Алматы	101,2	100,0	100,0	100,2	100,0	100,2
Жамбыл	100,0	100,0	100,7	99,3	100,0	100,0
Қарағанды	100,0	100,0	100,0	100,0	100,0	100,0
Қостанай	100,0	100,0	102,3	100,0	100,3	101,2
Қызылорда	100,0	100,0	100,0	100,0	100,0	100,0
Оңтүстік Қазақстан	100,4	100,0	100,5	100,2	100,0	100,0
Павлодар	100,0	100,0	100,0	100,0	100,8	100,0
Солтүстік Қазақстан	100,0	100,0	100,0	100,0	100,6	100,0
Шығыс Қазақстан	101,0	99,8	99,3	103,8	103,1	100,0

Жалғасы

Продолжение

	Шілде Июль	Тамыз Август	Қыркүйек Сентябрь	Қазан Октябрь	Қараша Ноябрь	Желтоқсан Декабрь
<b>Қазақстан Республикасы</b>	100,0	100,0	100,1	100,7	100,0	100,5
Ақмола	99,6	100,2	100,7	109,1	100,2	105,7
Ақтөбе	100,0	100,0	100,0	100,0	100,0	100,0
Алматы	99,9	100,0	100,0	100,0	100,0	100,0



Жалғасы

Продолжение

	Шілде Июль	Тамыз Август	Қыркүйек Сентябрь	Қазан Октябрь	Қараша Ноябрь	Желтоқсан Декабрь
Жамбыл	100,0	100,0	100,0	100,0	100,0	100,0
Қарағанды	100,0	100,0	100,0	100,0	100,0	100,0
Қостанай	100,0	100,0	100,0	100,0	100,0	100,0
Қызылорда	100,0	100,0	100,0	100,0	100,0	100,0
Оңтүстік Қазақстан	100,0	100,0	100,0	100,0	100,0	100,0
Павлодар	100,0	100,0	100,0	100,0	100,0	101,2
Солтүстік Қазақстан	100,0	100,0	100,0	100,0	100,0	100,0
Шығыс Қазақстан	101,0	100,0	100,2	100,0	100,0	100,0

**5.3 Өңделмеген сүрекке өндіруші кәсіпорындар бағасының индексі**  
**Индекс цен предприятий-производителей на древесину необработанную**

пайызбен

в процентах

	2009	2010	2011	2012	2013
<b>Кезең соңына, өткен жылғы желтоқсанға</b>					
<b>На конец периода, к декабрю предыдущего года</b>					
<b>Қазақстан Республикасы</b>	105,0	104,2	135,8	110,5	103,0
Ақмола	115,5	99,3	187,0	115,2	93,9
Ақтөбе	...	...	100,0	110,5	114,8
Алматы	...	...	100,0	119,5	108,1
Жамбыл	...	...	...	100,0	100,0
Қарағанды	...	...	102,5	100,0	100,0
Қостанай	104,3	105,6	103,4	108,4	104,2
Оңтүстік Қазақстан	157,8	103,7	106,2	114,9	103,2
Павлодар	...	...	109,3	103,0	102,0
Солтүстік Қазақстан	102,9	108,0	108,0	100,0	106,2
Шығыс Қазақстан	101,0	102,5	106,7	103,4	108,6
<b>Өткен жылға</b>					
<b>К предыдущему году</b>					
<b>Қазақстан Республикасы</b>	106,1	105,0	132,6	112,2	104,8
Ақмола	112,0	103,4	177,6	117,2	102,4
Ақтөбе	...	...	...	109,2	113,7
Алматы	...	...	...	117,9	109,4
Жамбыл	...	...	...	100,0	100,0
Қарағанды	...	...	...	101,2	100,0
Қостанай	104,7	105,9	103,4	108,4	103,9
Оңтүстік Қазақстан	120,1	134,7	106,8	113,2	104,6
Павлодар	...	...	...	104,5	101,0
Солтүстік Қазақстан	107,5	106,9	107,7	102,0	104,0
Шығыс Қазақстан	101,3	103,4	105,2	104,5	106,6

**5.4 2013 жылы өңделмеген сүрекке өндіруші кәсіпорындар бағасының индексі**  
**Индекс цен предприятий-производителей на древесину необработанную в 2013 году**

өткен айға пайызбен

в процентах к предыдущему месяцу

	Қаңтар Январь	Ақпан Февраль	Наурыз Март	Сәуір Апрель	Мамыр Май	Маусым Июнь
<b>Қазақстан Республикасы</b>	101,9	101,9	100,0	100,7	99,8	98,1
Ақмола	100,0	109,7	100,0	99,9	94,7	90,0
Ақтөбе	100,0	100,0	114,8	100,0	100,0	100,0
Алматы	107,1	100,0	100,0	100,9	100,0	100,0
Жамбыл	100,0	100,0	100,0	100,0	100,0	100,0
Қарағанды	100,0	100,0	100,0	100,0	100,0	100,0

## Жалғасы

## Продолжение

	Қаңтар Январь	Ақпан Февраль	Наурыз Март	Сәуір Апрель	Мамыр Май	Маусым Июнь
Қостанай	100,0	100,0	102,5	100,0	100,3	101,4
Оңтүстік Қазақстан	100,0	100,0	101,5	101,7	100,0	100,0
Павлодар	100,0	100,0	100,0	100,0	100,8	100,0
Солтүстік Қазақстан	100,0	100,0	100,0	99,9	105,8	100,2
Шығыс Қазақстан	101,0	99,8	99,3	103,9	103,2	100,0

## Жалғасы

## Продолжение

	Шілде Июль	Тамыз Август	Қыркүйек Сентябрь	Қазан Октябрь	Қараша Ноябрь	Желтоқсан Декабрь
<b>Қазақстан Республикасы</b>	100,0	100,0	100,2	100,0	100,0	100,3
Ақмола	99,5	100,3	100,9	100,0	100,0	99,8
Ақтөбе	100,0	100,0	100,0	100,0	100,0	100,0
Алматы	100,0	100,0	100,0	100,0	100,0	100,0
Жамбыл	100,0	100,0	100,0	100,0	100,0	100,0
Қарағанды	100,0	100,0	100,0	100,0	100,0	100,0
Қостанай	100,0	100,0	100,0	100,0	100,0	100,0
Оңтүстік Қазақстан	100,0	100,0	100,0	100,0	100,0	100,0
Павлодар	100,0	100,0	100,0	100,0	100,0	101,2
Солтүстік Қазақстан	100,3	100,0	100,0	100,0	100,0	100,0
Шығыс Қазақстан	101,0	100,0	100,2	100,0	100,0	100,0

## 5.5 Қылқан жапырақ тұқымды бөренелеріне өндіруші кәсіпорындар бағасының индексі

## Индекс цен предприятий-производителей на бревна хвойных пород

пайызбен

в процентах

	2009	2010	2011	2012	2013
<b>Кезең соңына, өткен жылғы желтоқсанға</b>					
<b>На конец периода, к декабрю предыдущего года</b>					
<b>Қазақстан Республикасы</b>	105,8	100,5	152,1	116,9	94,5
Ақмола	114,3	97,9	224,4	130,8	80,0
Қарағанды	...	...	100,0	100,0	100,0
Қостанай	100,0	100,0	...	100,0	100,0
Павлодар	...	...	...	100,0	100,0
Солтүстік Қазақстан	108,3	108,7	...	100,0	...
Шығыс Қазақстан	99,0	101,9	106,3	102,7	103,8
<b>Өткен жылға</b>					
<b>К предыдущему году</b>					
<b>Қазақстан Республикасы</b>	105,3	102,3	148,2	114,9	102,1
Ақмола	110,8	102,9	215,1	126,1	98,6
Қарағанды	...	...	...	100,0	100,0
Қостанай	100,0	100,0	...	...	100,0
Павлодар	...	...	...	...	100,0
Солтүстік Қазақстан	106,0	108,5	...	...	...
Шығыс Қазақстан	101,3	101,2	104,9	103,4	103,3

**5.6 2013 жылы қылқан жапырақ тұқымды бөренелеріне өндіруші кәсіпорындар бағасының индексі**  
**Индекс цен предприятий-производителей на бревна хвойных пород в 2013 году**

өткен айға пайызбен

в процентах к предыдущему месяцу

	Қаңтар Январь	Ақпан Февраль	Наурыз Март	Сәуір Апрель	Мамыр Май	Маусым Июнь
<b>Қазақстан Республикасы</b>	100,0	103,5	100,0	100,5	97,8	94,4
Ақмола	100,0	111,8	100,0	100,0	93,2	82,0
Қарағанды	100,0	100,0	100,0	100,0	100,0	100,0
Қостанай	100,0	100,0	100,0	100,0	100,0	100,0
Павлодар	100,0	100,0	100,0	100,0	100,0	100,0
Шығыс Қазақстан	100,0	99,6	100,0	103,3	100,4	100,0

Жалғасы

Продолжение

	Шілде Июль	Тамыз Август	Қыркүйек Сентябрь	Қазан Октябрь	Қараша Ноябрь	Желтоқсан Декабрь
<b>Қазақстан Республикасы</b>	98,2	99,9	100,2	100,0	100,0	100,0
Ақмола	93,3	99,7	100,6	100,0	100,0	100,0
Қарағанды	100,0	100,0	100,0	100,0	100,0	100,0
Қостанай	100,0	100,0	100,0	100,0	100,0	100,0
Павлодар	100,0	100,0	100,0	100,0	100,0	100,0
Шығыс Қазақстан	100,0	100,0	100,5	100,0	100,0	100,0

**5.7 Жапырақ тұқымды бөренелер, тропикалық тұқымдылардан**  
**басқа өндіруші кәсіпорындар бағасының индексі**  
**Индекс цен предприятий-производителей на бревна лиственных пород,**  
**кроме тропических пород**

пайызбен

в процентах

	2009	2010	2011	2012	2013
<b>Кезең соңына, өткен жылғы желтоқсанға</b>					
<b>На конец периода, к декабрю предыдущего года</b>					
<b>Қазақстан Республикасы</b>	105,5	102,1	107,1	103,5	109,7
Солтүстік Қазақстан	...	...	121,2	100,0	117,7
Шығыс Қазақстан	105,5	102,1	106,4	104,7	100,0
<b>Өткен жылға</b>					
<b>К предыдущему году</b>					
<b>Қазақстан Республикасы</b>	100,8	106,4	106,9	103,8	105,5
Солтүстік Қазақстан	...	...	...	101,1	109,6
Шығыс Қазақстан	100,8	106,4	105,2	105,9	100,4

**5.8 2013 жылы жапырақ тұқымды бөренелер, тропикалық тұқымдылардан**  
**басқа өндіруші кәсіпорындар бағасының индексі**  
**Индекс цен предприятий-производителей на бревна лиственных пород,**  
**кроме тропических пород в 2013 году**

өткен айға пайызбен

в процентах к предыдущему месяцу

	Қаңтар Январь	Ақпан Февраль	Наурыз Март	Сәуір Апрель	Мамыр Май	Маусым Июнь
<b>Қазақстан Республикасы</b>	100,0	100,0	100,0	100,0	100,0	104,6
Солтүстік Қазақстан	100,0	100,0	100,0	100,0	100,0	108,4
Шығыс Қазақстан	100,0	100,0	100,0	100,0	100,0	100,0

Жалғасы

Продолжение

	Шілде Июль	Тамыз Август	Қыркүйек Сентябрь	Қазан Октябрь	Қараша Ноябрь	Желтоқсан Декабрь
<b>Қазақстан Республикасы</b>	104,9	100,0	100,0	100,0	100,0	100,0
Солтүстік Қазақстан	108,6	100,0	100,0	100,0	100,0	100,0
Шығыс Қазақстан	100,0	100,0	100,0	100,0	100,0	100,0

**5.9 Ағаш отынына өндіруші кәсіпорындар бағасының индексі**  
**Индекс цен предприятий-производителей на топливо древесное**

пайызбен

в процентах

	2009	2010	2011	2012	2013
<b>Кезең соңына, өткен жылғы желтоқсанға</b>					
<b>На конец периода, к декабрю предыдущего года</b>					
<b>Қазақстан Республикасы</b>	104,2	107,7	118,3	106,3	109,0
Ақмола	120,6	104,9	141,4	92,7	117,3
Ақтөбе	...	...	100,0	110,5	114,8
Алматы	...	...	100,0	119,5	108,1
Жамбыл	...	...	...	100,0	100,0
Қарағанды	...	...	102,7	100,0	100,0
Қостанай	108,1	110,1	103,4	108,5	104,2
Оңтүстік Қазақстан	157,8	103,7	106,2	114,9	103,2
Павлодар	...	...	109,3	105,7	106,7
Солтүстік Қазақстан	102,5	108,0	104,6	100,0	105,8
Шығыс Қазақстан	99,2	106,3	114,7	115,6	114,5
<b>Өткен жылға</b>					
<b>К предыдущему году</b>					
<b>Қазақстан Республикасы</b>	107,2	106,9	115,1	111,4	106,4
Ақмола	116,9	105,5	134,0	104,7	106,9
Ақтөбе	...	...	...	109,2	113,7
Алматы	...	...	...	117,9	109,4
Жамбыл	...	...	...	...	100,0
Қарағанды	...	...	...	101,3	100,0
Қостанай	108,1	110,7	103,9	108,5	103,9
Оңтүстік Қазақстан	120,1	134,7	106,8	113,2	104,6
Павлодар	...	...	...	107,0	102,9
Солтүстік Қазақстан	107,9	106,7	104,0	102,2	103,9
Шығыс Қазақстан	100,4	105,8	108,7	122,0	111,4

**5.10 2013 жылы ағаш отынына өндіруші кәсіпорындар бағасының индексі**  
**Индекс цен предприятий-производителей на топливо древесное в 2013 году**

өткен айға пайызбен

в процентах к предыдущему месяцу

	Қаңтар Январь	Ақпан Февраль	Наурыз Март	Сәуір Апрель	Мамыр Май	Маусым Июнь
<b>Қазақстан Республикасы</b>	103,2	100,8	100,1	100,8	101,2	100,5
Ақмола	100,0	106,2	100,0	99,6	97,5	103,6
Ақтөбе	100,0	100,0	114,8	100,0	100,0	100,0
Алматы	107,1	100,0	100,0	100,9	100,0	100,0
Жамбыл	100,0	100,0	100,0	100,0	100,0	100,0
Қарағанды	100,0	100,0	100,0	100,0	100,0	100,0
Қостанай	100,0	100,0	102,5	100,0	100,3	101,4
Оңтүстік Қазақстан	100,0	100,0	101,5	101,7	100,0	100,0
Павлодар	100,0	100,0	100,0	100,0	102,7	100,0
Солтүстік Қазақстан	100,0	100,0	100,0	99,9	106,0	100,0
Шығыс Қазақстан	102,2	100,0	98,5	104,6	106,4	100,0

Жалғасы

Продолжение

	Шілде Июль	Тамыз Август	Қыркүйек Сентябрь	Қазан Октябрь	Қараша Ноябрь	Желтоқсан Декабрь
<b>Қазақстан Республикасы</b>	101,2	100,1	100,2	100,0	100,0	100,5
Ақмола	107,8	101,0	101,2	100,0	100,0	99,6
Ақтөбе	100,0	100,0	100,0	100,0	100,0	100,0
Алматы	100,0	100,0	100,0	100,0	100,0	100,0
Жамбыл	100,0	100,0	100,0	100,0	100,0	100,0
Қарағанды	100,0	100,0	100,0	100,0	100,0	100,0
Қостанай	100,0	100,0	100,0	100,0	100,0	100,0
Оңтүстік Қазақстан	100,0	100,0	100,0	100,0	100,0	100,0
Павлодар	100,0	100,0	100,0	100,0	100,0	103,9
Солтүстік Қазақстан	100,0	100,0	100,0	100,0	100,0	100,0
Шығыс Қазақстан	102,1	100,0	100,0	100,0	100,0	100,0

**5.11 Орман шаруашылығындағы қызмет көрсетулерге өндіруші кәсіпорындар бағасының индексі**  
**Индекс цен предприятий-производителей на услуги в лесном хозяйстве**

пайызбен

в процентах

	2009	2010	2011	2012	2013
<b>Кезең соңына, өткен жылғы желтоқсанға</b>					
<b>На конец периода, к декабрю предыдущего года</b>					
<b>Қазақстан Республикасы</b>	101,1	103,5	101,2	96,0	101,8
Ақмола	...	...	111,3	86,1	153,7
Ақтөбе	...	...	100,9	107,0	100,0
Алматы	...	...	102,4	91,8	100,2
Жамбыл	...	...	100,6	100,0	100,0
Қарағанды	...	...	77,0	104,7	100,0
Қостанай	100,0	100,0	100,0	100,0	100,0
Қызылорда	...	...	100,0	100,9	100,0
Оңтүстік Қазақстан	116,9	118,8	101,0	104,1	101,0
Солтүстік Қазақстан	100,0	100,0	100,2	102,1	100,0
Шығыс Қазақстан	100,0	104,6	100,2	100,4	100,0
<b>Өткен жылға</b>					
<b>К предыдущему году</b>					
<b>Қазақстан Республикасы</b>	106,0	103,5	101,6	97,3	99,7
Ақмола	...	...	...	98,4	101,8
Ақтөбе	...	...	...	101,7	104,6
Алматы	...	...	...	94,5	98,3
Жамбыл	...	...	...	100,4	100,1
Қарағанды	...	...	...	83,6	102,3
Қостанай	...	100,0	100,0	100,0	100,0
Қызылорда	...	...	...	100,1	100,8
Оңтүстік Қазақстан	104,5	121,9	110,2	103,0	102,0
Солтүстік Қазақстан	106,6	100,0	100,2	101,9	100,2
Шығыс Қазақстан	101,0	104,1	100,5	98,8	101,6

**5.12 2013 жылы орман шаруашылығындағы қызмет көрсетулерге  
өндіруші кәсіпорындар бағасының индексі**  
**Индекс цен предприятий-производителей на услуги в лесном хозяйстве в 2013 году**

өткен айға пайызбен

в процентах к предыдущему месяцу

	Қаңтар Январь	Ақпан Февраль	Наурыз Март	Сәуір Апрель	Мамыр Май	Маусым Июнь
<b>Қазақстан Республикасы</b>	100,1	100,0	100,2	99,9	100,0	100,1
Ақмола	100,0	100,0	100,0	100,0	100,0	100,4
Ақтөбе	100,0	100,0	100,0	100,0	100,0	100,0
Алматы	100,1	100,0	100,0	100,0	100,0	100,3
Жамбыл	100,0	100,0	100,7	99,3	100,0	100,0
Қарағанды	100,0	100,0	100,0	100,0	100,0	100,0
Қостанай	100,0	100,0	100,0	100,0	100,0	100,0
Қызылорда	100,0	100,0	100,0	100,0	100,0	100,0
Оңтүстік Қазақстан	100,4	100,0	100,4	100,1	100,0	100,0
Солтүстік Қазақстан	100,0	100,0	100,0	100,0	100,0	100,0
Шығыс Қазақстан	100,0	100,0	100,0	100,0	100,0	100,0

Жалғасы

Продолжение

	Шілде Июль	Тамыз Август	Қыркүйек Сентябрь	Қазан Октябрь	Қараша Ноябрь	Желтоқсан Декабрь
<b>Қазақстан Республикасы</b>	99,9	100,0	100,0	100,9	100,0	100,6
Ақмола	100,0	100,0	100,0	130,8	100,7	116,3
Ақтөбе	100,0	100,0	100,0	100,0	100,0	100,0
Алматы	99,9	100,0	100,0	100,0	100,0	100,0
Жамбыл	100,0	100,0	100,0	100,0	100,0	100,0
Қарағанды	100,0	100,0	100,0	100,0	100,0	100,0
Қостанай	100,0	100,0	100,0	100,0	100,0	100,0
Қызылорда	100,0	100,0	100,0	100,0	100,0	100,0
Оңтүстік Қазақстан	100,0	100,0	100,0	100,0	100,0	100,0
Солтүстік Қазақстан	100,0	100,0	100,0	100,0	100,0	100,0
Шығыс Қазақстан	100,0	100,0	100,0	100,0	100,0	100,0

**5.13 Орман питомниктерінің қызметтеріне өндіруші кәсіпорындар бағасының индексі**  
**Индекс цен предприятий-производителей на услуги лесопитомников**

пайызбен

в процентах

	2009	2010	2011	2012	2013
<b>Кезең соңына, өткен жылғы желтоқсанға На конец периода, к декабрю предыдущего года</b>					
<b>Қазақстан Республикасы</b>	101,6	101,9	101,5	105,6	117,3
Ақмола	...	...	100,0	100,0	171,0
Ақтөбе	...	...	100,9	107,0	100,0
Алматы	...	...	114,6	100,8	105,6
Жамбыл	...	...	101,8	100,0	100,0
Қарағанды	...	...	73,7	104,8	100,0
Қостанай	100,0	100,0	100,0	100,0	100,0
Қызылорда	...	...	100,0	101,0	100,0
Оңтүстік Қазақстан	116,9	118,8	104,0	113,2	110,4
Солтүстік Қазақстан	100,0	100,0	101,1	110,2	100,0
Шығыс Қазақстан	99,9	100,0	100,0	100,0	...

Жалғасы

Продолжение

	2009	2010	2011	2012	2013
<b>Өткен жылға К предыдущему году</b>					
<b>Қазақстан Республикасы</b>	109,0	102,1	103,2	103,1	106,2
Ақмола	...	...	...	100,0	113,1
Ақтөбе	...	...	...	101,7	104,6
Алматы	...	...	...	103,5	105,6
Жамбыл	...	...	...	101,2	100,0
Қарағанды	...	...	...	80,8	102,4
Қостанай	...	100,0	100,0	100,0	100,0
Қызылорда	...	...	...	100,1	100,9
Оңтүстік Қазақстан	104,5	121,9	113,2	109,3	113,5
Солтүстік Қазақстан	110,1	100,0	101,1	109,4	100,8
Шығыс Қазақстан	101,7	100,0	100,0	100,0	...

**5.14 2013 жылы орман питомниктерінің қызметтеріне өндіруші кәсіпорындар бағасының индексі**  
**Индекс цен предприятий-производителей на услуги лесопитомников в 2013 году**

өткен айға пайызбен

в процентах к предыдущему месяцу

	Қаңтар Январь	Ақпан Февраль	Наурыз Март	Сәуір Апрель	Мамыр Май	Маусым Июнь
<b>Қазақстан Республикасы</b>	101,0	100,0	100,5	100,2	100,0	100,0
Ақмола	100,0	100,0	100,0	100,0	100,0	100,0
Ақтөбе	100,0	100,0	100,0	100,0	100,0	100,0
Алматы	105,5	100,0	100,0	100,0	100,0	100,0
Жамбыл	100,0	100,0	100,0	100,0	100,0	100,0
Қарағанды	100,0	100,0	100,0	100,0	100,0	100,0
Қостанай	100,0	100,0	100,0	100,0	100,0	100,0
Қызылорда	100,0	100,0	100,0	100,0	100,0	100,0
Оңтүстік Қазақстан	104,5	100,0	104,1	101,5	100,0	100,0
Солтүстік Қазақстан	100,0	100,0	100,0	100,0	100,0	100,0

Жалғасы

Продолжение

	Шілде Июль	Тамыз Август	Қыркүйек Сентябрь	Қазан Октябрь	Қараша Ноябрь	Желтоқсан Декабрь
<b>Қазақстан Республикасы</b>	100,0	100,0	100,0	109,2	100,0	105,6
Ақмола	100,0	100,0	100,0	142,9	100,0	119,7
Ақтөбе	100,0	100,0	100,0	100,0	100,0	100,0
Алматы	100,0	100,0	100,0	100,0	100,0	100,0
Жамбыл	100,0	100,0	100,0	100,0	100,0	100,0
Қарағанды	100,0	100,0	100,0	100,0	100,0	100,0
Қостанай	100,0	100,0	100,0	100,0	100,0	100,0
Қызылорда	100,0	100,0	100,0	100,0	100,0	100,0
Оңтүстік Қазақстан	100,0	100,0	100,0	100,0	100,0	100,0
Солтүстік Қазақстан	100,0	100,0	100,0	100,0	100,0	100,0

**5.15 Орман шаруашылығы саласындағы қызметтерге  
(орман шаруашылығы және ағаш дайындау) өндіруші кәсіпорындар бағасының индексі**  
**Индекс цен предприятий-производителей на услуги в области лесного хозяйства**  
**(лесоводства и лесозаготовок)**

пайызбен

в процентах

	2009	2010	2011	2012	2013
<b>Кезең соңына, өткен жылғы желтоқсанға</b>					
<b>На конец периода, к декабрю предыдущего года</b>					
<b>Қазақстан Республикасы</b>	100,0	107,1	101,2	94,6	100,2
Ақмола	...	...	113,9	79,9	108,7
Алматы	...	...	102,1	91,6	100,1
Жамбыл	...	...	100,5	100,0	100,0
Қарағанды	...	...	108,2	100,0	100,5
Қызылорда	...	...	100,0	100,9	100,0
Оңтүстік Қазақстан	...	...	100,0	102,3	100,0
Солтүстік Қазақстан	...	...	100,0	100,0	100,0
Шығыс Қазақстан	100,0	107,1	101,5	100,5	100,0
<b>Өткен жылға</b>					
<b>К предыдущему году</b>					
<b>Қазақстан Республикасы</b>	100,0	106,4	101,2	96,3	98,8
Ақмола	...	...	...	96,1	90,5
Алматы	...	...	...	94,4	98,1
Жамбыл	...	...	...	100,3	100,1
Қарағанды	...	...	...	105,7	100,1
Қызылорда	...	...	...	100,1	100,8
Оңтүстік Қазақстан	...	...	...	101,7	100,6
Солтүстік Қазақстан	...	...	...	100,0	100,0
Шығыс Қазақстан	100,0	106,4	101,7	98,8	102,1

**5.16 2013 жылы орман шаруашылығы саласындағы қызметтерге  
(орман шаруашылығы және ағаш дайындау) өндіруші кәсіпорындар бағасының индексі**  
**Индекс цен предприятий-производителей на услуги в области лесного хозяйства**  
**(лесоводства и лесозаготовок) в 2013 году**

өткен айға пайызбен

в процентах к предыдущему месяцу

	Қаңтар Январь	Ақпан Февраль	Наурыз Март	Сәуір Апрель	Мамыр Май	Маусым Июнь
<b>Қазақстан Республикасы</b>	100,0	100,0	100,1	99,9	100,0	100,1
Ақмола	100,0	100,0	100,0	100,0	100,0	101,3
Алматы	100,0	100,0	100,0	100,0	100,0	100,3
Жамбыл	100,0	100,0	100,7	99,3	100,0	100,0
Қарағанды	100,0	100,0	100,0	100,0	100,0	100,0
Қызылорда	100,0	100,0	100,0	100,0	100,0	100,0
Оңтүстік Қазақстан	100,0	100,0	100,0	100,0	100,0	100,0
Солтүстік Қазақстан	100,0	100,0	100,0	100,0	100,0	100,0
Шығыс Қазақстан	100,0	100,0	100,0	100,0	100,0	100,0

Жалғасы

Продолжение

	Шілде Июль	Тамыз Август	Қыркүйек Сентябрь	Қазан Октябрь	Қараша Ноябрь	Желтоқсан Декабрь
<b>Қазақстан Республикасы</b>	99,9	100,0	100,0	100,0	100,0	100,0
Ақмола	100,0	100,0	100,0	100,0	103,1	104,1
Алматы	99,9	100,0	100,0	100,0	100,0	100,0
Жамбыл	100,0	100,0	100,0	100,0	100,0	100,0
Қарағанды	100,0	100,0	100,0	100,0	100,5	100,0



Жалғасы

Продолжение

	Шілде Июль	Тамыз Август	Қыркүйек Сентябрь	Қазан Октябрь	Қараша Ноябрь	Желтоқсан Декабрь
Қызылорда	100,0	100,0	100,0	100,0	100,0	100,0
Оңтүстік Қазақстан	100,0	100,0	100,0	100,0	100,0	100,0
Солтүстік Қазақстан	100,0	100,0	100,0	100,0	100,0	100,0
Шығыс Қазақстан	100,0	100,0	100,0	100,0	100,0	100,0

**5.17 Қылқан жапырақ тұқымды бөренелеріне өндіруші кәсіпорындар бағасы**  
**Цены предприятий-производителей на бревна хвойных пород**

тығыз текше метріне теңгемен

в тенге за плотный кубический метр

	2009	2010	2011	2012	2013
<b>Кезең соңына</b>					
<b>На конец периода</b>					
<b>Қазақстан Республикасы</b>	5 520	5 662	7 478	7 571	4 906
Ақмола	3 803	5 118	10 046	9 815	7 008
Қарағанды	...	...	4 308	4 308	6 177
Қостанай	3 367	3 367	...	4 519	4 344
Павлодар	...	...	...	6 200	3 600
Солтүстік Қазақстан	3 388	3 760	...	5 769	...
Шығыс Қазақстан	7 571	6 790	5 851	6 618	7 772
<b>Жылына орта есеппен</b>					
<b>В среднем за год</b>					
<b>Қазақстан Республикасы</b>	5 491	5 733	7 230	7 537	5 085
Ақмола	3 683	5 116	9 383	9 830	8 323
Қарағанды	...	...	5 396	4 308	6 177
Қостанай	3 367	3 367	...	4 519	4 344
Павлодар	...	...	...	6 200	3 600
Солтүстік Қазақстан	3 295	3 636	...	5 769	...
Шығыс Қазақстан	7 619	6 965	5 864	6 505	7 684

**5.18 2013 жылы қылқан жапырақ тұқымды бөренелеріне өндіруші кәсіпорындар бағасы**  
**Цены предприятий-производителей на бревна хвойных пород в 2013 году**

тығыз текше метріне теңгемен

в тенге за плотный кубический метр

	Қаңтар Январь	Ақпан Февраль	Наурыз Март	Сәуір Апрель	Мамыр Май	Маусым Июнь
<b>Қазақстан Республикасы</b>	5 200	5 395	5 336	5 382	5 268	4 992
Ақмола	9 336	10 689	10 290	10 290	9 480	7 628
Қарағанды	6 177	6 177	6 177	6 177	6 177	6 177
Қостанай	4 344	4 344	4 344	4 344	4 344	4 344
Павлодар	3 600	3 600	3 600	3 600	3 600	3 600
Шығыс Қазақстан	7 495	7 461	7 461	7 710	7 744	7 744

Жалғасы

Продолжение

	Шілде Июль	Тамыз Август	Қыркүйек Сентябрь	Қазан Октябрь	Қараша Ноябрь	Желтоқсан Декабрь
<b>Қазақстан Республикасы</b>	4 908	4 904	4 912	4 907	4 906	4 906
Ақмола	7 062	7 033	7 042	7 008	7 008	7 008
Қарағанды	6 177	6 177	6 177	6 177	6 177	6 177
Қостанай	4 344	4 344	4 344	4 344	4 344	4 344
Павлодар	3 600	3 600	3 600	3 600	3 600	3 600
Шығыс Қазақстан	7 744	7 744	7 780	7 781	7 772	7 772

**5.19 Жапырақ тұқымды бөренелер, тропикалық тұқымдылардан  
басқа өндіруші кәсіпорындар бағасы**  
**Цены предприятий-производителей на бревна лиственных пород,  
кроме тропических пород**

тығыз текше метріне теңгемен

в тенге за плотный кубический метр

	2009	2010	2011	2012	2013
<b>Кезең соңына На конец периода</b>					
<b>Қазақстан Республикасы</b>	6 811	5 827	3 528	2 748	5 636
Солтүстік Қазақстан	...	...	3 427	2 650	2 163
Шығыс Қазақстан	6 811	5 827	4 162	2 669	9 491
<b>Жылына орта есеппен В среднем за год</b>					
<b>Қазақстан Республикасы</b>	6 606	5 811	3 554	2 735	5 588
Солтүстік Қазақстан	...	...	3 393	2 650	2 070
Шығыс Қазақстан	6 606	5 811	4 502	2 652	9 491

**5.20 2013 жылы жапырақ тұқымды бөренелер, тропикалық тұқымдалардан  
басқа өндіруші кәсіпорындар бағасы**  
**Цены предприятий-производителей на бревна лиственных пород,  
кроме тропических пород в 2013 году**

тығыз текше метріне теңгемен

в тенге за плотный кубический метр

	Қаңтар Январь	Ақпан Февраль	Наурыз Март	Сәуір Апрель	Мамыр Май	Маусым Июнь
<b>Қазақстан Республикасы</b>	5 531	5 531	5 531	5 531	5 531	5 581
Солтүстік Қазақстан	1 962	1 962	1 962	1 962	1 962	2 057
Шығыс Қазақстан	9 491	9 491	9 491	9 491	9 491	9 491

Жалғасы

Продолжение

	Шілде Июль	Тамыз Август	Қыркүйек Сентябрь	Қазан Октябрь	Қараша Ноябрь	Желтоқсан Декабрь
<b>Қазақстан Республикасы</b>	5 636	5 636	5 636	5 636	5 636	5 636
Солтүстік Қазақстан	2 163	2 163	2 163	2 163	2 163	2 163
Шығыс Қазақстан	9 491	9 491	9 491	9 491	9 491	9 491

**5.21 Ағаш отынына өндіруші кәсіпорындар бағасы**  
**Цены предприятий-производителей на топливо древесное**

тығыз текше метріне теңгемен

в тенге за плотный кубический метр

	2009	2010	2011	2012	2013
<b>Кезең соңына На конец периода</b>					
<b>Қазақстан Республикасы</b>	1 873	1 881	1 327	1 492	1 998
Ақмола	1 025	1 223	1 686	1 541	1 753
Ақтөбе	...	...	407	459	1 570
Алматы	...	...	611	1 276	1 900
Жамбыл	...	...	...	2 123	2 123
Қарағанды	...	...	3 325	4 277	3 084
Қостанай	1 232	1 297	1 272	1 489	1 534
Оңтүстік Қазақстан	1 552	1 616	1 465	1 586	1 640
Павлодар	...	...	1 100	1 485	1 374

Жалғасы

Продолжение

	2009	2010	2011	2012	2013
Солтүстік Қазақстан	1 894	1 918	1 882	1 380	1 510
Шығыс Қазақстан	3 057	2 665	2 676	3 411	4 958
<b>Жылына орта есеппен В среднем за год</b>					
<b>Қазақстан Республикасы</b>	1 901	1 843	1 258	1 472	1 957
Ақмола	994	1 205	1 534	1 527	1 659
Ақтөбе	...	...	433	453	1 531
Алматы	...	...	611	1 257	1 896
Жамбыл	...	...	...	2 123	2 123
Қарағанды	...	...	2 664	3 823	3 806
Қостанай	1 206	1 288	1 258	1 479	1 516
Оңтүстік Қазақстан	1 265	1 572	1 458	1 549	1 628
Павлодар	...	...	1 081	1 478	1 312
Солтүстік Қазақстан	1 938	1 878	1 841	1 380	1 481
Шығыс Қазақстан	3 041	2 605	2 513	3 252	4 763

**5.22 2013 жылы ағаш отынына өндіруші кәсіпорындар бағасы**  
**Цены предприятий-производителей на топливо древесное в 2013 году**

тығыз текше метріне теңгемен

в тенге за плотный кубический метр

	Қаңтар Январь	Ақпан Февраль	Наурыз Март	Сәуір Апрель	Мамыр Май	Маусым Июнь
<b>Қазақстан Республикасы</b>	1 887	1 899	1 899	1 923	1 955	1 963
Ақмола	1 508	1 598	1 592	1 585	1 548	1 598
Ақтөбе	1 335	1 335	1 570	1 570	1 570	1 570
Алматы	1 882	1 882	1 882	1 900	1 900	1 900
Жамбыл	2 123	2 123	2 123	2 123	2 123	2 123
Қарағанды	3 862	3 862	3 862	3 862	3 862	3 862
Қостанай	1 463	1 463	1 506	1 506	1 510	1 534
Оңтүстік Қазақстан	1 586	1 586	1 608	1 640	1 640	1 640
Павлодар	1 287	1 287	1 287	1 287	1 316	1 316
Солтүстік Қазақстан	1 425	1 425	1 425	1 423	1 510	1 510
Шығыс Қазақстан	4 389	4 389	4 364	4 558	4 853	4 853

Жалғасы

Продолжение

	Шілде Июль	Тамыз Август	Қыркүйек Сентябрь	Қазан Октябрь	Қараша Ноябрь	Желтоқсан Декабрь
<b>Қазақстан Республикасы</b>	1 988	1 989	1 993	1 993	1 993	1 998
Ақмола	1 721	1 731	1 759	1 759	1 759	1 753
Ақтөбе	1 570	1 570	1 570	1 570	1 570	1 570
Алматы	1 900	1 900	1 900	1 900	1 900	1 900
Жамбыл	2 123	2 123	2 123	2 123	2 123	2 123
Қарағанды	3 862	3 862	3 898	3 898	3 898	3 084
Қостанай	1 534	1 534	1 534	1 534	1 534	1 534
Оңтүстік Қазақстан	1 640	1 640	1 640	1 640	1 640	1 640
Павлодар	1 316	1 316	1 316	1 316	1 316	1 374
Солтүстік Қазақстан	1 510	1 510	1 510	1 510	1 510	1 510
Шығыс Қазақстан	4 958	4 958	4 958	4 958	4 958	4 958

**5.23 Ағаш және бұта тұқымдылардың екпелері мен көшеттерін өсіру бойынша  
қызметтерге өндіруші кәсіпорындар бағасы**  
**Цены предприятий-производителей на услуги по выращиванию сеянцев и саженцев  
древесных и кустарниковых пород**

данасына теңгемен

в тенге за штуку

	2009	2010	2011	2012	2013
<b>Кезең соңына На конец периода</b>					
<b>Қазақстан Республикасы</b>	6 544	6 455	2 007	2 913	3 606
Ақмола	...	...	2 972	2 989	4 993
Ақтөбе	...	...	930	599	1 072
Алматы	...	...	3 648	3 613	3 633
Қостанай	200	200	926	675	2 723
Оңтүстік Қазақстан	1 879	1 161	1 197	1 419	2 537
Солтүстік Қазақстан	10 442	10 321	4 114	11 467	4 964
Шығыс Қазақстан	2 743	2 825	2 590	2 332	...
<b>Жылына орта есеппен В среднем за год</b>					
<b>Қазақстан Республикасы</b>	6 520	6 448	2 064	2 921	3 251
Ақмола	...	...	2 969	2 992	3 423
Ақтөбе	...	...	932	581	1 072
Алматы	...	...	3 615	3 615	3 633
Қостанай	200	200	926	675	2 723
Оңтүстік Қазақстан	1 588	1 102	1 196	1 363	2 513
Солтүстік Қазақстан	10 442	10 322	4 114	11 348	4 964
Шығыс Қазақстан	2 799	2 825	2 641	2 323	...

**5.24 2013 жылы ағаш және бұта тұқымдылардың екпелері мен көшеттерін өсіру орман  
бойынша қызметтерге өндіруші кәсіпорындар бағасы**  
**Цены предприятий-производителей на услуги по выращиванию сеянцев и саженцев  
древесных и кустарниковых пород в 2013 году**

данасына теңгемен

в тенге за штуку

	Қаңтар Январь	Ақпан Февраль	Наурыз Март	Сәуір Апрель	Мамыр Май	Маусым Июнь
<b>Қазақстан Республикасы</b>	3 153	3 153	3 169	3 169	3 169	3 169
Ақмола	3 043	3 043	3 043	3 043	3 043	3 043
Ақтөбе	1 072	1 072	1 072	1 072	1 072	1 072
Алматы	3 631	3 631	3 631	3 633	3 633	3 633
Қостанай	2 723	2 723	2 723	2 723	2 723	2 723
Оңтүстік Қазақстан	2 395	2 395	2 534	2 537	2 537	2 537
Солтүстік Қазақстан	4 964	4 964	4 964	4 964	4 964	4 964

Жалғасы

Продолжение

	Шілде Июль	Тамыз Август	Қыркүйек Сентябрь	Қазан Октябрь	Қараша Ноябрь	Желтоқсан Декабрь
<b>Қазақстан Республикасы</b>	3 169	3 169	3 169	3 461	3 461	3 606
Ақмола	3 043	3 043	3 043	4 347	4 347	4 993
Ақтөбе	1 072	1 072	1 072	1 072	1 072	1 072
Алматы	3 633	3 633	3 633	3 633	3 633	3 633
Қостанай	2 723	2 723	2 723	2 723	2 723	2 723
Оңтүстік Қазақстан	2 537	2 537	2 537	2 537	2 537	2 537
Солтүстік Қазақстан	4 964	4 964	4 964	4 964	4 964	4 964

**5.25 Көбінесе орман шегінде сүйретіп тасу жұмыстарымен бірге бөренелерді тасымалдау бойынша қызметтерге өндіруші кәсіпорындар бағасы**

**Цены предприятий-производителей на услуги по транспортированию бревен в сочетании с работами трелевочными, преимущественно в пределах леса**

тығыз текше метріне теңгемен

в тенге за плотный кубический метр

	2009	2010	2011	2012	2013
<b>Жоғарғы қоймаға дейін тасымалдау</b>					
<b>Транспортировка до верхнего склада</b>					
<b>Кезең соңына</b>					
<b>На конец периода</b>					
<b>Қазақстан Республикасы</b>	1 172	650	215	216	212
Ақмола	...	...	212	215	205
Алматы	...	...	244	255	273
Қарағанды	...	...	234	234	234
<b>Жылына орта есеппен</b>					
<b>В среднем за год</b>					
<b>Қазақстан Республикасы</b>	1 172	650	180	233	202
Ақмола	...	...	175	232	200
Алматы	...	...	244	255	273
Қарағанды	...	...	190	234	182
<b>Жоғарғы қоймадан төменгі қоймаға дейін тасымалдау</b>					
<b>Транспортировка от верхнего склада до нижнего</b>					
<b>Кезең соңына</b>					
<b>На конец периода</b>					
<b>Қазақстан Республикасы</b>	2 032	2 588	1 496	2 644	1 587
Ақмола	...	...	119	169	169
Қарағанды	...	...	451	388	388
Шығыс Қазақстан	2 032	2 588	4 002	2 825	2 080
<b>Жылына орта есеппен</b>					
<b>В среднем за год</b>					
<b>Қазақстан Республикасы</b>	2 032	2 567	1 389	2 592	1 588
Ақмола	...	...	117	169	169
Қарағанды	...	...	428	451	451
Шығыс Қазақстан	2 032	2 567	3 692	2 768	2 080

**5.26 2013 жылы көбінесе орман шегінде сүйретіп тасу жұмыстарымен бірге бөренелерді тасымалдау бойынша қызметтерге өндіруші кәсіпорындар бағасы**

**Цены предприятий-производителей на услуги по транспортированию бревен в сочетании с работами трелевочными, преимущественно в пределах леса в 2013 году**

тығыз текше метріне теңгемен

в тенге за плотный кубический метр

	Қаңтар Январь	Ақпан Февраль	Наурыз Март	Сәуір Апрель	Мамыр Май	Маусым Июнь
<b>Жоғарғы қоймаға дейін тасымалдау</b>						
<b>Транспортировка до верхнего склада</b>						
<b>Қазақстан Республикасы</b>	212	212	212	212	212	212
Ақмола	215	215	215	215	215	215
Алматы	273	273	273	273	273	273
Қарағанды	163	163	163	163	163	163
<b>Жоғарғы қоймадан төменгі қоймаға дейін тасымалдау</b>						
<b>Транспортировка от верхнего склада до нижнего</b>						
<b>Қазақстан Республикасы</b>	1 588	1 588	1 588	1 588	1 588	1 588
Ақмола	169	169	169	169	169	169
Қарағанды	482	482	482	482	482	482
Шығыс Қазақстан	2 080	2 080	2 080	2 080	2 080	2 080

Жалғасы

Продолжение

	Шілде Июль	Тамыз Август	Қыркүйек Сентябрь	Қазан Октябрь	Қараша Ноябрь	Желтоқсан Декабрь
<b>Жоғарғы қоймаға дейін тасымалдау</b>						
<b>Транспортировка до верхнего склада</b>						
<b>Қазақстан Республикасы</b>	184	184	189	189	192	212
Ақмола	181	181	181	181	182	205
Алматы	273	273	273	273	273	273
Қарағанды	163	163	214	214	226	234
<b>Жоғарғы қоймадан төменгі қоймаға дейін тасымалдау</b>						
<b>Транспортировка от верхнего склада до нижнего</b>						
<b>Қазақстан Республикасы</b>	1 588	1 588	1 587	1 587	1 587	1 587
Ақмола	169	169	169	169	169	169
Қарағанды	482	482	388	388	388	388
Шығыс Қазақстан	2 080	2 080	2 080	2 080	2 080	2 080

## 6. Балық аулау және акваөсіру өнімі мен қызметтерінің баға деңгейі мен серпіні Уровень и динамика цен на продукцию и услуги рыболовства и аквакультуры

### 6.1 Балық аулау және акваөсіру өнімі мен қызметтерінің баға индексі Индекс цен на продукцию и услуги рыболовства и аквакультуры

пайызбен

в процентах

	2010	2011	2012	2013
<b>Кезең соңына, өткен жылғы желтоқсанға</b>				
<b>На конец периода, к декабрю предыдущего года</b>				
<b>Қазақстан Республикасы</b>	110,1	104,1	104,3	105,8
Ақмола	109,1	106,0	106,5	105,9
Ақтөбе	111,8	104,4	104,6	102,0
Алматы	115,6	95,5	99,2	106,5
Атырау	103,9	107,6	109,9	104,8
Батыс Қазақстан	120,5	100,0	100,0	106,7
Жамбыл	113,1	121,9	98,1	96,8
Қарағанды	113,8	102,0	90,0	103,3
Қостанай	102,9	111,7	101,8	115,3
Қызылорда	103,1	102,7	93,0	104,9
Маңғыстау	112,9	113,2	115,2	106,4
Оңтүстік Қазақстан	157,8	148,6	107,9	103,3
Павлодар	110,9	115,1	102,3	114,6
Солтүстік Қазақстан	125,7	107,4	130,1	105,8
Шығыс Қазақстан	106,0	102,7	93,4	107,4

Жалғасы

Продолжение

	2011	2012	2013
<b>Өткен жылға</b>			
<b>К предыдущему году</b>			
<b>Қазақстан Республикасы</b>	105,8	102,9	107,5
Ақмола	111,9	105,5	105,8
Ақтөбе	110,0	100,1	104,9
Алматы	105,0	93,6	105,6
Атырау	103,7	109,6	111,1
Батыс Қазақстан	106,3	100,0	100,7
Жамбыл	116,0	115,9	95,3
Қарағанды	106,0	93,0	95,0
Қостанай	106,3	107,1	110,9
Қызылорда	102,6	98,4	97,6
Маңғыстау	106,4	110,6	112,8
Оңтүстік Қазақстан	158,8	122,9	107,6
Павлодар	116,3	107,7	107,0
Солтүстік Қазақстан	118,6	118,1	117,8
Шығыс Қазақстан	101,9	97,5	102,3

**2013 жылы балық аулау және акваөсіру өнімі мен қызметтерінің баға индексі**  
**Индекс цен на продукцию и услуги рыболовства и аквакультуры в 2013 году**

кезең соңына, өткен жылғы желтоқсанға пайызбен

на конец периода, в процентах к декабрю предыдущего года

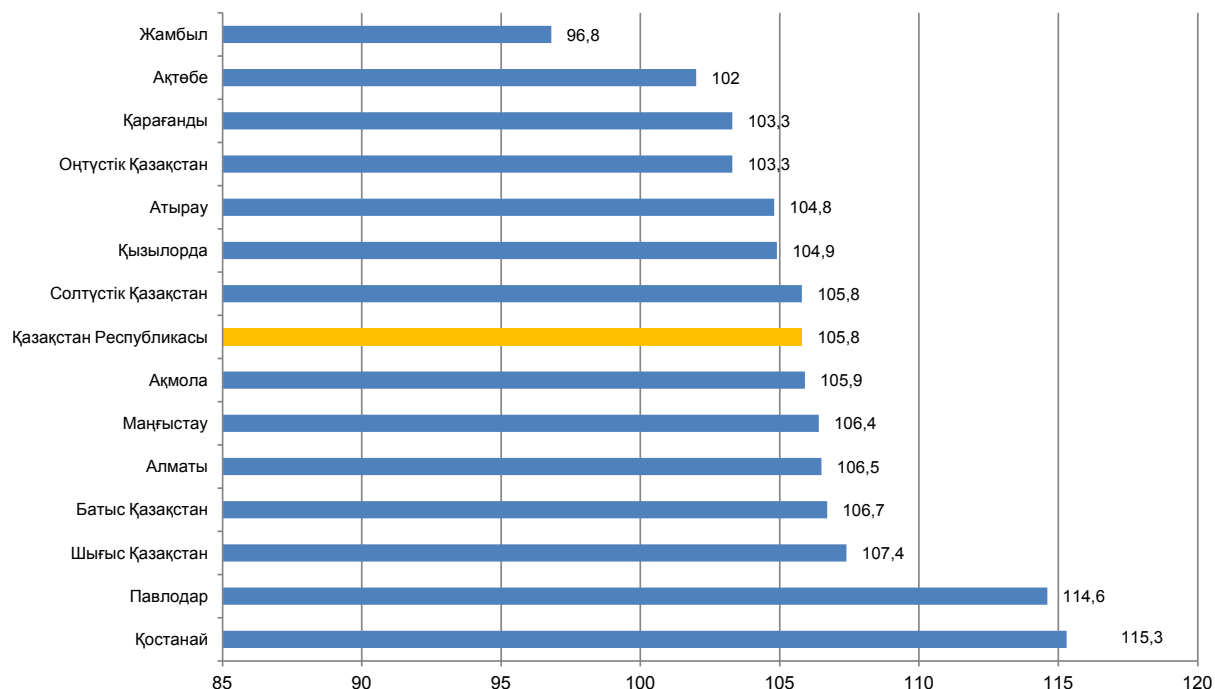

**6.2 2013 жылы балық аулау және акваөсіру өнімі мен қызметтерінің баға индексі**  
**Индекс цен на продукцию и услуги рыболовства и аквакультуры в 2013 году**

өткен айға пайызбен

в процентах к предыдущему месяцу

	Қаңтар Январь	Ақпан Февраль	Наурыз Март	Сәуір Апрель	Мамыр Май	Маусым Июнь
<b>Қазақстан Республикасы</b>	100,0	100,6	100,5	101,7	100,7	100,7
Ақмола	100,0	100,0	100,0	98,5	104,7	100,7
Ақтөбе	100,0	100,0	100,0	100,0	101,9	99,4
Алматы	100,3	101,1	100,7	99,4	100,0	101,4
Атырау	99,9	100,4	101,1	104,2	100,8	99,6
Батыс Қазақстан	100,0	100,0	100,0	100,0	100,0	100,0
Жамбыл	100,0	100,0	99,9	100,0	100,0	99,1
Қарағанды	100,0	100,3	102,6	99,7	100,0	100,0
Қостанай	100,6	102,7	100,0	100,0	106,2	100,0
Қызылорда	100,0	100,0	100,0	100,0	100,6	101,0
Маңғыстау	100,0	100,0	100,0	100,9	101,1	100,6
Оңтүстік Қазақстан	100,0	100,0	97,9	100,0	100,0	100,0
Павлодар	99,4	99,8	100,1	99,7	103,4	110,0
Солтүстік Қазақстан	102,6	98,7	102,9	100,7	97,5	100,0
Шығыс Қазақстан	100,3	100,3	99,1	99,1	102,0	103,4



Жалғасы

Продолжение

	Шілде Июль	Тамыз Август	Қыркүйек Сентябрь	Қазан Октябрь	Қараша Ноябрь	Желтоқсан Декабрь
<b>Қазақстан Республикасы</b>	100,5	100,5	100,1	100,8	99,5	99,8
Ақмола	99,6	100,4	101,3	100,6	100,0	100,0
Ақтөбе	102,6	100,0	95,5	102,8	100,0	100,0
Алматы	100,2	100,8	100,7	101,7	100,3	99,8
Атырау	100,4	100,2	100,0	100,4	98,5	99,2
Батыс Қазақстан	100,0	100,3	100,3	100,0	100,1	106,0
Жамбыл	95,6	102,1	100,3	100,1	100,0	100,0
Қарағанды	100,0	100,0	100,1	100,0	100,0	100,5
Қостанай	104,5	100,0	100,7	100,0	100,0	100,0
Қызылорда	100,9	101,2	100,6	100,1	100,0	100,3
Маңғыстау	100,0	100,5	100,4	100,8	101,5	100,3
Оңтүстік Қазақстан	107,6	98,4	100,0	99,6	100,0	100,0
Павлодар	100,0	98,8	101,8	101,6	99,6	100,0
Солтүстік Қазақстан	100,4	101,4	101,6	100,0	100,0	100,0
Шығыс Қазақстан	100,0	104,6	100,2	100,0	97,0	101,5

**6.3 Жаңа ауланған немесе салқындалған балығының баға индексі**  
**Индекс цен на рыбу свежую или охлажденную**

пайызбен

в процентах

	2010	2011	2012	2013
<b>Кезең соңына, өткен жылғы желтоқсанға</b>				
<b>На конец периода, к декабрю предыдущего года</b>				
<b>Қазақстан Республикасы</b>	109,2	104,3	104,4	105,8
Ақмола	109,1	105,6	106,7	105,9
Ақтөбе	123,7	116,2	108,0	102,9
Алматы	115,8	95,0	99,1	106,6
Атырау	103,9	107,6	109,8	104,8
Батыс Қазақстан	120,5	100,0	100,0	106,7
Жамбыл	115,4	124,0	97,8	96,4
Қарағанды	89,8	106,4	88,7	103,6
Қостанай	102,9	111,7	101,3	115,5
Қызылорда	103,1	102,7	93,0	104,9
Маңғыстау	112,9	113,2	115,5	106,4
Оңтүстік Қазақстан	157,8	148,6	108,4	103,4
Павлодар	100,0	101,4	113,9	108,5
Солтүстік Қазақстан	95,0	110,1	134,8	107,1
Шығыс Қазақстан	106,0	102,8	93,3	107,4

Жалғасы

Продолжение

	2011	2012	2013
<b>Өткен жылға</b>			
<b>К предыдущему году</b>			
<b>Қазақстан Республикасы</b>	105,6	103,0	107,7
Ақмола	111,7	105,4	105,9
Ақтөбе	125,8	102,5	108,0
Алматы	104,9	93,3	105,6
Атырау	103,7	109,6	111,1
Батыс Қазақстан	106,3	100,0	100,7
Жамбыл	118,5	117,3	94,6
Қарағанды	100,9	93,9	94,3
Қостанай	106,3	106,8	110,7
Қызылорда	102,7	98,4	97,6
Маңғыстау	106,4	110,7	113,0
Оңтүстік Қазақстан	158,8	123,0	108,1
Павлодар	101,3	109,9	110,7
Солтүстік Қазақстан	103,0	124,8	118,9
Шығыс Қазақстан	101,9	97,4	102,2

**2013 жылы жаңа ауланған немесе салқындатылған балығының баға өзгеруі**  
**Изменение цен на рыбу свежую или охлажденную в 2013 году**

өткен жылғы желтоқсанға пайызбен, өсуі+, төмендеуі-

в процентах к декабрю предыдущего года, прирост+, снижение-

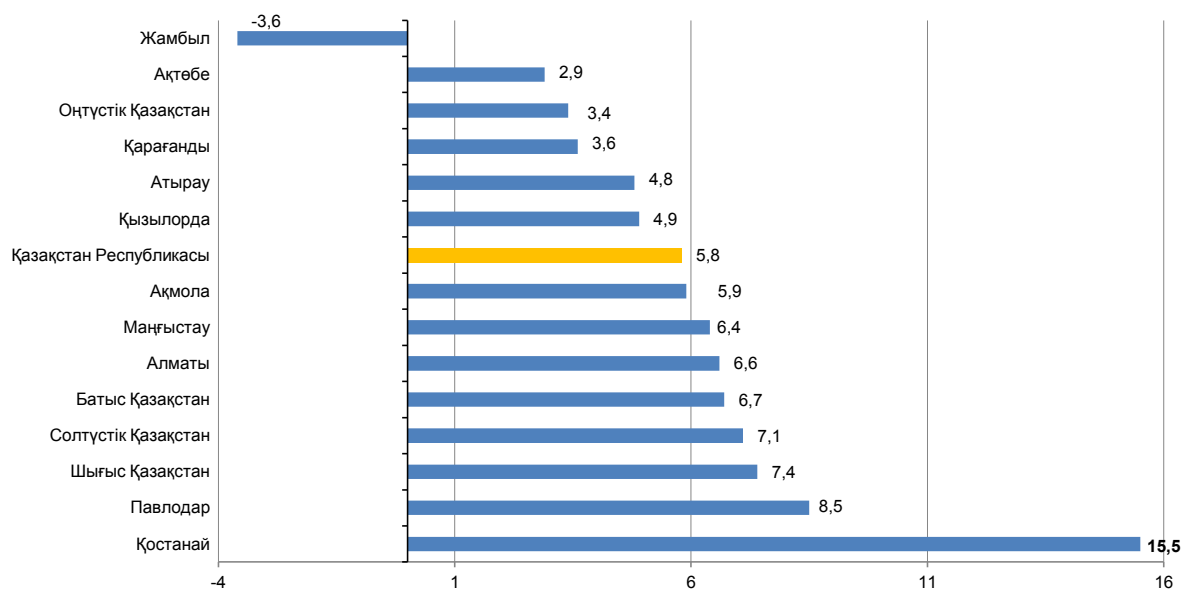

**6.4 2013 жылы жаңа ауланған немесе салқындатылған балығының баға индексі**  
**Индекс цен на рыбу свежую или охлажденную в 2013 году**

өткен айға пайызбен

в процентах к предыдущему месяцу

	Қаңтар Январь	Ақпан Февраль	Наурыз Март	Сәуір Апрель	Мамыр Май	Маусым Июнь
<b>Қазақстан Республикасы</b>	100,0	100,6	100,5	101,8	100,8	100,7
Ақмола	100,0	100,0	100,0	98,4	104,8	100,7
Ақтөбе	100,0	100,0	100,0	100,0	102,6	99,5
Алматы	100,3	101,1	100,7	99,4	100,0	101,4
Атырау	99,9	100,4	101,1	104,2	100,8	99,6
Батыс Қазақстан	100,0	100,0	100,0	100,0	100,0	100,0
Жамбыл	100,0	100,0	99,8	100,0	100,0	98,9
Қарағанды	100,0	100,3	102,8	99,7	100,0	100,0
Қостанай	100,6	102,7	100,0	100,0	106,2	100,0
Қызылорда	100,0	100,0	100,0	100,0	100,6	101,1
Маңғыстау	100,0	100,0	100,0	100,9	101,1	100,6
Оңтүстік Қазақстан	100,0	100,0	97,8	100,0	100,0	100,0
Павлодар	100,4	100,0	100,0	100,0	104,9	107,6
Солтүстік Қазақстан	102,0	100,0	100,9	100,0	97,9	102,0
Шығыс Қазақстан	100,3	100,3	99,1	99,1	102,0	103,4

Жалғасы

Продолжение

	Шілде Июль	Тамыз Август	Қыркүйек Сентябрь	Қазан Октябрь	Қараша Ноябрь	Желтоқсан Декабрь
<b>Қазақстан Республикасы</b>	100,5	100,6	100,1	100,8	99,5	99,8
Ақмола	99,6	100,4	101,4	100,6	100,0	100,0
Ақтөбе	103,6	100,0	93,9	103,7	100,0	100,0
Алматы	100,2	100,9	100,7	101,7	100,3	99,8
Атырау	100,4	100,2	100,0	100,4	98,5	99,2
Батыс Қазақстан	100,0	100,3	100,3	100,0	100,1	106,0
Жамбыл	94,9	102,4	100,3	100,2	100,0	100,0
Қарағанды	100,0	100,0	100,1	100,0	100,0	100,6
Қостанай	104,5	100,0	100,7	100,0	100,0	100,0
Қызылорда	100,9	101,2	100,6	100,1	100,0	100,3
Маңғыстау	100,0	100,5	100,4	100,8	101,5	100,3
Оңтүстік Қазақстан	107,9	98,4	100,0	99,6	100,0	100,0
Павлодар	100,0	98,6	98,5	98,4	100,0	100,0
Солтүстік Қазақстан	100,4	101,7	102,0	100,0	100,0	100,0
Шығыс Қазақстан	100,0	104,6	100,2	100,0	96,9	101,5

### 6.5 Теңіз балығының баға индексі Индекс цен на рыбу морскую

пайызбен

в процентах

	2010	2011	2012	2013
<b>Кезең соңына, өткен жылғы желтоқсанға</b>				
<b>На конец периода, к декабрю предыдущего года</b>				
<b>Қазақстан Республикасы</b>	116,2	106,7	102,1	102,0
Атырау	100,0	102,2	101,0	102,2
Қызылорда	101,9	100,0	100,0	96,3
Маңғыстау	130,5	110,8	103,2	102,3

Жалғасы

Продолжение

	2011	2012	2013
<b>Өткен жылға</b>			
<b>К предыдущему году</b>			
<b>Қазақстан Республикасы</b>	109,2	104,0	101,3
Атырау	100,6	102,8	99,9
Қызылорда	101,6	100,0	97,8
Маңғыстау	116,3	105,3	102,8

### 6.6 2013 жылы теңіз балығының баға индексі Индекс цен на рыбу морскую в 2013 году

өткен айға пайызбен

в процентах к предыдущему месяцу

	Қаңтар Январь	Ақпан Февраль	Наурыз Март	Сәуір Апрель	Мамыр Май	Маусым Июнь
<b>Қазақстан Республикасы</b>	100,0	100,3	100,0	98,6	100,7	100,0
Атырау	100,0	100,9	100,0	96,6	101,6	100,0
Қызылорда	100,0	99,0	100,0	100,0	99,5	98,6
Маңғыстау	100,0	100,0	100,0	100,2	100,1	100,2

Жалғасы

Продолжение

	Шілде Июль	Тамыз Август	Қыркүйек Сентябрь	Қазан Октябрь	Қараша Ноябрь	Желтоқсан Декабрь
<b>Қазақстан Республикасы</b>	100,0	100,3	100,2	101,6	100,1	100,1
Атырау	100,0	100,0	100,0	102,9	100,0	100,3
Қызылорда	100,0	99,4	100,4	100,0	99,2	100,0
Маңғыстау	100,0	100,7	100,3	100,6	100,3	100,0

**6.7 Тұщы су балығының баға индексі**  
**Индекс цен на рыбу пресноводную**

пайызбен	в процентах			
	2010	2011	2012	2013
<b>Кезең соңына, өткен жылғы желтоқсанға</b>				
<b>На конец периода, к декабрю предыдущего года</b>				
<b>Қазақстан Республикасы</b>	109,0	104,3	104,5	106,0
Ақмола	109,1	105,6	106,7	105,9
Ақтөбе	123,7	116,2	108,0	102,9
Алматы	115,8	95,0	99,1	106,6
Атырау	104,0	107,8	110,1	104,8
Батыс Қазақстан	120,5	100,0	100,0	106,7
Жамбыл	115,4	124,0	97,8	96,4
Қарағанды	89,8	106,4	88,7	103,6
Қостанай	102,9	111,7	101,3	115,5
Қызылорда	103,1	102,8	92,7	105,2
Маңғыстау	97,7	115,3	126,2	109,9
Оңтүстік Қазақстан	157,8	148,6	108,4	103,4
Павлодар	100,0	101,4	113,9	108,5
Солтүстік Қазақстан	95,0	110,1	134,8	107,1
Шығыс Қазақстан	106,0	102,8	93,3	107,4

Жалғасы

Продолжение

	2011	2012	2013
<b>Өткен жылға</b>			
<b>К предыдущему году</b>			
<b>Қазақстан Республикасы</b>	105,5	102,9	107,9
Ақмола	111,7	105,4	105,9
Ақтөбе	125,8	102,5	108,0
Алматы	104,9	93,3	105,6
Атырау	103,7	109,8	111,4
Батыс Қазақстан	106,3	100,0	100,7
Жамбыл	118,5	117,3	94,6
Қарағанды	100,9	93,9	94,3
Қостанай	106,3	106,8	110,7
Қызылорда	102,7	98,3	97,6
Маңғыстау	96,8	115,4	121,6
Оңтүстік Қазақстан	158,8	123,0	108,1
Павлодар	101,3	109,9	110,7
Солтүстік Қазақстан	103,0	124,8	118,9
Шығыс Қазақстан	101,9	97,4	102,2

**6.8 2013 жылы тұщы су балығының баға индексі**  
**Индекс цен на рыбу пресноводную в 2013 году**

өткен айға пайызбен

в процентах к предыдущему месяцу

	Қаңтар Январь	Ақпан Февраль	Наурыз Март	Сәуір Апрель	Мамыр Май	Маусым Июнь
<b>Қазақстан Республикасы</b>	100,0	100,6	100,5	101,8	100,8	100,7
Ақмола	100,0	100,0	100,0	98,4	104,8	100,7
Ақтөбе	100,0	100,0	100,0	100,0	102,6	99,5
Алматы	100,3	101,1	100,7	99,4	100,0	101,4
Атырау	99,9	100,4	101,2	104,4	100,8	99,6
Батыс Қазақстан	100,0	100,0	100,0	100,0	100,0	100,0
Жамбыл	100,0	100,0	99,8	100,0	100,0	98,9
Қарағанды	100,0	100,3	102,8	99,7	100,0	100,0
Қостанай	100,6	102,7	100,0	100,0	106,2	100,0
Қызылорда	100,0	100,1	100,0	100,0	100,6	101,1
Маңғыстау	100,0	100,0	100,0	101,5	102,0	101,1
Оңтүстік Қазақстан	100,0	100,0	97,8	100,0	100,0	100,0
Павлодар	100,4	100,0	100,0	100,0	104,9	107,6
Солтүстік Қазақстан	102,0	100,0	100,9	100,0	97,9	102,0
Шығыс Қазақстан	100,3	100,3	99,1	99,1	102,0	103,4

Жалғасы

Продолжение

	Шілде Июль	Тамыз Август	Қыркүйек Сентябрь	Қазан Октябрь	Қараша Ноябрь	Желтоқсан Декабрь
<b>Қазақстан Республикасы</b>	100,6	100,6	100,1	100,8	99,4	99,8
Ақмола	99,6	100,4	101,4	100,6	100,0	100,0
Ақтөбе	103,6	100,0	93,9	103,7	100,0	100,0
Алматы	100,2	100,9	100,7	101,7	100,3	99,8
Атырау	100,4	100,2	100,0	100,3	98,4	99,1
Батыс Қазақстан	100,0	100,3	100,3	100,0	100,1	106,0
Жамбыл	94,9	102,4	100,3	100,2	100,0	100,0
Қарағанды	100,0	100,0	100,1	100,0	100,0	100,6
Қостанай	104,5	100,0	100,7	100,0	100,0	100,0
Қызылорда	100,9	101,2	100,7	100,2	100,0	100,3
Маңғыстау	100,0	100,3	100,5	101,1	102,6	100,5
Оңтүстік Қазақстан	107,9	98,4	100,0	99,6	100,0	100,0
Павлодар	100,0	98,6	98,5	98,4	100,0	100,0
Солтүстік Қазақстан	100,4	101,7	102,0	100,0	100,0	100,0
Шығыс Қазақстан	100,0	104,6	100,2	100,0	96,9	101,5

**6.9 Балық аулау және акваөсіру қызметтерінің баға индексі**  
**Индекс цен на услуги рыболовства и аквакультуры**

пайызбен

в процентах

	2010	2011	2012	2013
<b>Кезең соңына, өткен жылғы желтоқсанға</b>				
<b>На конец периода, к декабрю предыдущего года</b>				
<b>Қазақстан Республикасы</b>	152,6	93,2	101,3	101,0
Ақмола	...	120,3	100,2	106,2
Ақтөбе	97,5	78,2	97,2	99,7
Алматы	107,2	107,7	103,5	100,4
Атырау	118,1	95,2	139,0	121,7
Батыс Қазақстан	...	100,0	100,0	100,0
Жамбыл	100,0	108,2	100,0	100,0
Қарағанды	314,0	56,0	103,2	100,0
Қостанай	...	...	147,1	100,0
Қызылорда	...	100,0	100,0	100,0
Маңғыстау	...	104,7	39,9	100,8
Оңтүстік Қазақстан	...	...	100,0	100,0
Павлодар	116,8	134,6	77,6	127,6
Солтүстік Қазақстан	225,9	99,0	101,6	99,0
Шығыс Қазақстан	...	78,0	110,3	103,9

Жалғасы

Продолжение

	2011	2012	2013
<b>Өткен жылға</b>			
<b>К предыдущему году</b>			
<b>Қазақстан Республикасы</b>	111,2	97,6	100,9
Ақмола	...	109,4	104,7
Ақтөбе	81,4	93,3	97,6
Алматы	107,3	103,5	103,1
Атырау	102,8	120,5	127,2
Батыс Қазақстан	...	100,0	100,0
Жамбыл	101,2	106,9	100,0
Қарағанды	91,5	76,5	101,8
Қызылорда	...	100,0	100,0
Маңғыстау	...	88,0	46,5
Павлодар	133,0	97,4	96,1
Солтүстік Қазақстан	150,4	89,0	109,8
Шығыс Қазақстан	...	88,8	106,3

### 2013 жылы балық аулау және акваөсіру қызметтерінің баға индексі Индекс цен на услуги рыболовства и аквакультуры в 2013 году

кезең соңына, өткен жылғы желтоқсанға пайызбен

на конец периода, в процентах к декабрю предыдущего года

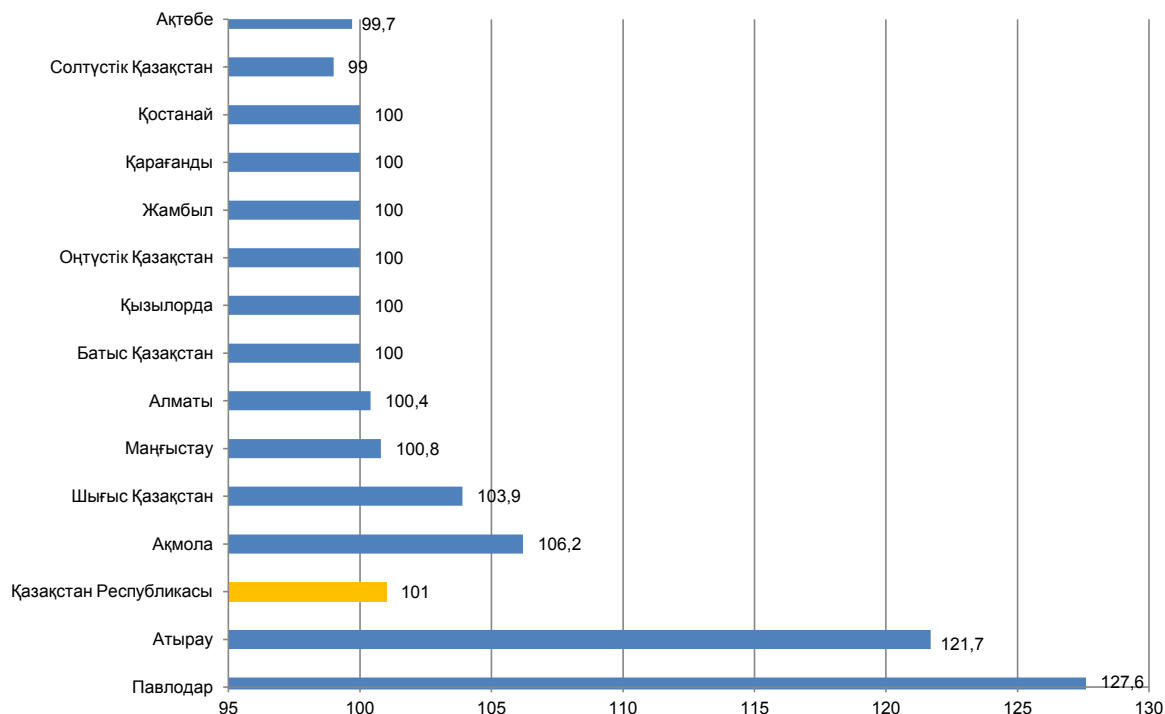

### 6.10 2013 жылы балық аулау және акваөсіру қызметтерінің баға индексі Индекс цен на услуги рыболовства и аквакультуры в 2013 году

өткен айға пайызбен

в процентах к предыдущему месяцу

	Қаңтар Январь	Ақпан Февраль	Наурыз Март	Сәуір Апрель	Мамыр Май	Маусым Июнь
<b>Қазақстан Республикасы</b>	99,8	99,7	100,4	100,0	99,9	101,0
Ақмола	100,0	100,0	100,0	106,2	100,0	100,0
Ақтөбе	100,0	100,0	100,0	100,0	100,0	99,2
Алматы	100,5	100,0	100,0	100,0	100,0	99,8
Атырау	100,0	100,0	100,0	105,0	100,0	115,9
Батыс Қазақстан	100,0	100,0	100,0	100,0	100,0	100,0
Жамбыл	100,0	100,0	100,0	100,0	100,0	100,0
Қарағанды	100,0	100,0	100,0	100,0	100,0	100,0
Қостанай	100,0	100,0	100,0	100,0	100,0	100,0
Қызылорда	100,0	100,0	100,0	100,0	100,0	100,0
Маңғыстау	100,0	100,0	100,0	100,0	100,0	100,7
Оңтүстік Қазақстан	100,0	100,0	100,0	100,0	100,0	100,0
Павлодар	97,2	99,5	100,3	99,2	100,0	115,4
Солтүстік Қазақстан	105,6	92,2	113,5	103,8	95,2	90,6
Шығыс Қазақстан	100,3	100,4	100,0	100,0	100,0	102,8

Жалғасы

Продолжение

	Шілде Июль	Тамыз Август	Қыркүйек Сентябрь	Қазан Октябрь	Қараша Ноябрь	Желтоқсан Декабрь
<b>Қазақстан Республикасы</b>	100,0	100,0	100,2	100,3	99,7	100,0
Ақмола	100,0	100,0	100,0	100,0	100,0	100,0
Ақтөбе	100,0	100,0	100,0	100,5	100,0	100,0
Алматы	100,0	100,0	99,9	100,1	100,0	100,1
Атырау	100,0	100,0	100,0	100,0	100,0	100,0
Батыс Қазақстан	100,0	100,0	100,0	100,0	100,0	100,0
Жамбыл	100,0	100,0	100,0	100,0	100,0	100,0
Қарағанды	100,0	100,0	100,0	100,0	100,0	100,0
Қостанай	100,0	100,0	100,0	100,0	100,0	100,0
Қызылорда	100,0	100,0	100,0	100,0	100,0	100,0
Маңғыстау	100,0	100,0	100,0	100,0	100,2	100,0
Оңтүстік Қазақстан	100,0	100,0	100,0	100,0	100,0	100,0
Павлодар	99,9	99,1	108,8	107,8	98,9	100,0
Солтүстік Қазақстан	100,0	100,0	100,0	100,0	100,0	100,0
Шығыс Қазақстан	100,0	100,0	100,3	100,0	100,0	100,0

### 6.11 Балық аулау қызметтерінің баға индексі Индекс цен на услуги рыболовства

пайызбен

в процентах

	2010	2011	2012	2013
<b>Кезең соңына, өткен жылғы желтоқсанға На конец периода, к декабрю предыдущего года</b>				
<b>Қазақстан Республикасы</b>	104,1	91,7	103,8	100,1
Ақмола	...	144,6	100,0	100,0
Ақтөбе	100,0	73,7	98,9	100,2
Алматы	107,2	103,9	100,5	99,9
Атырау	118,1	87,2	106,5	108,5
Батыс Қазақстан	...	100,0	100,0	100,0
Жамбыл	100,0	103,1	100,0	100,0
Қарағанды	100,0	100,0	100,0	100,0
Қостанай	...	...	147,1	100,0
Қызылорда	...	100,0	100,0	100,0
Маңғыстау	...	104,7	39,9	100,8
Оңтүстік Қазақстан	...	...	100,0	100,0
Павлодар	...	158,5	130,5	95,1
Солтүстік Қазақстан	100,0	100,7	112,4	95,2
Шығыс Қазақстан	...	78,0	160,9	122,8

Жалғасы

Продолжение

	2011	2012	2013
<b>Өткен жылға К предыдущему году</b>			
<b>Қазақстан Республикасы</b>	94,8	100,6	101,1
Ақмола	...	118,2	100,0
Ақтөбе	80,4	91,4	99,3
Алматы	105,0	101,5	100,0
Атырау	98,8	96,6	108,5
Батыс Қазақстан	...	100,0	100,0



Жалғасы

Продолжение

	2011	2012	2013
Жамбыл	100,3	102,9	100,0
Қарағанды	100,0	100,0	100,0
Қызылорда	...	100,0	100,0
Маңғыстау	...	88,0	46,5
Павлодар	...	138,1	106,1
Солтүстік Қазақстан	100,2	109,0	100,2
Шығыс Қазақстан	...	114,6	134,3

**6.12 2013 жылы балық аулау қызметтерінің баға индексі**  
**Индекс цен на услуги рыболовства в 2013 году**

өткен айға пайызбен

в процентах к предыдущему месяцу

	Қаңтар Январь	Ақпан Февраль	Наурыз Март	Сәуір Апрель	Мамыр Май	Маусым Июнь
<b>Қазақстан Республикасы</b>	99,2	99,6	100,2	99,4	100,5	101,8
Ақмола	100,0	100,0	100,0	100,0	100,0	100,0
Ақтөбе	100,0	100,0	100,0	100,0	100,0	100,2
Алматы	100,1	100,0	100,0	100,0	100,0	99,5
Атырау	100,0	100,0	100,0	108,5	100,0	100,0
Батыс Қазақстан	100,0	100,0	100,0	100,0	100,0	100,0
Жамбыл	100,0	100,0	100,0	100,0	100,0	100,0
Қарағанды	100,0	100,0	100,0	100,0	100,0	100,0
Қостанай	100,0	100,0	100,0	100,0	100,0	100,0
Қызылорда	100,0	100,0	100,0	100,0	100,0	100,0
Маңғыстау	100,0	100,0	100,0	100,0	100,0	100,7
Оңтүстік Қазақстан	100,0	100,0	100,0	100,0	100,0	100,0
Павлодар	87,9	93,1	104,2	88,2	111,8	130,0
Солтүстік Қазақстан	100,0	100,0	100,0	100,0	95,2	100,0
Шығыс Қазақстан	101,8	102,6	100,0	100,0	100,0	115,7

Жалғасы

Продолжение

	Шілде Июль	Тамыз Август	Қыркүйек Сентябрь	Қазан Октябрь	Қараша Ноябрь	Желтоқсан Декабрь
<b>Қазақстан Республикасы</b>	100,1	100,0	100,0	100,1	99,0	100,1
Ақмола	100,0	100,0	100,0	100,0	100,0	100,0
Ақтөбе	100,0	100,0	100,0	100,0	100,0	100,0
Алматы	100,0	100,1	99,7	100,2	100,1	100,2
Атырау	100,0	100,0	100,0	100,0	100,0	100,0
Батыс Қазақстан	100,0	100,0	100,0	100,0	100,0	100,0
Жамбыл	100,0	100,0	100,0	100,0	100,0	100,0
Қарағанды	100,0	100,0	100,0	100,0	100,0	100,0
Қостанай	100,0	100,0	100,0	100,0	100,0	100,0
Қызылорда	100,0	100,0	100,0	100,0	100,0	100,0
Маңғыстау	100,0	100,0	100,0	100,0	100,2	100,0
Оңтүстік Қазақстан	100,0	100,0	100,0	100,0	100,0	100,0
Павлодар	102,0	100,0	101,2	100,3	84,0	100,0
Солтүстік Қазақстан	100,0	100,0	100,0	100,0	100,0	100,0
Шығыс Қазақстан	100,0	100,0	101,6	100,0	100,0	100,0

### 6.13 Аквасіру қызметтерінің баға индексі Индекс цен на услуги аквакультуры

пайызбен

в процентах

	2010	2011	2012	2013
<b>Кезең соңына, өткен жылғы желтоқсанға</b>				
<b>На конец периода, к декабрю предыдущего года</b>				
<b>Қазақстан Республикасы</b>	202,4	94,8	100,2	101,4
Ақмола	...	112,9	100,3	109,6
Ақтөбе	95,0	168,4	62,5	90,0
Алматы	...	115,7	105,7	100,8
Атырау	...	106,8	186,2	140,9
Жамбыл	100,0	108,5	100,0	100,0
Қарағанды	340,2	53,9	103,4	100,0
Оңтүстік Қазақстан	...	...	100,0	100,0
Павлодар	116,8	133,2	73,0	130,4
Солтүстік Қазақстан	346,9	97,2	101,1	99,1
Шығыс Қазақстан	...	...	100,0	100,0

Жалғасы

Продолжение

	2011	2012	2013
<b>Өткен жылға</b>			
<b>К предыдущему году</b>			
<b>Қазақстан Республикасы</b>	123,4	95,7	100,8
Ақмола	...	106,3	107,2
Ақтөбе	134,0	109,1	62,6
Алматы	...	106,9	105,3
Атырау	...	157,5	151,3
Жамбыл	101,2	107,1	100,0
Қарағанды	90,8	74,9	101,9
Павлодар	132,2	94,2	94,2
Солтүстік Қазақстан	179,1	82,7	110,3

### 6.14 2013 жылы акваөсіру қызметтерінің баға индексі Индекс цен на услуги аквакультуры в 2013 году

өткен айға пайызбен

в процентах к предыдущему месяцу

	Қаңтар Январь	Ақпан Февраль	Наурыз Март	Сәуір Апрель	Мамыр Май	Маусым Июнь
<b>Қазақстан Республикасы</b>	100,0	99,7	100,5	100,3	99,7	100,5
Ақмола	100,0	100,0	100,0	109,6	100,0	100,0
Ақтөбе	100,0	100,0	100,0	100,0	100,0	80,0
Алматы	100,8	100,0	100,0	100,0	100,0	100,0
Атырау	100,0	100,0	100,0	100,0	100,0	140,9
Жамбыл	100,0	100,0	100,0	100,0	100,0	100,0
Қарағанды	100,0	100,0	100,0	100,0	100,0	100,0
Оңтүстік Қазақстан	100,0	100,0	100,0	100,0	100,0	100,0
Павлодар	98,0	100,0	100,0	100,0	99,3	114,3
Солтүстік Қазақстан	105,9	91,8	114,2	104,0	95,2	90,2
Шығыс Қазақстан	100,0	100,0	100,0	100,0	100,0	100,0

Жалғасы

Продолжение

	Шілде Июль	Тамыз Август	Қыркүйек Сентябрь	Қазан Октябрь	Қараша Ноябрь	Желтоқсан Декабрь
<b>Қазақстан Республикасы</b>	100,0	100,0	100,2	100,4	100,0	100,0
Ақмола	100,0	100,0	100,0	100,0	100,0	100,0
Ақтөбе	100,0	100,0	100,0	112,5	100,0	100,0
Алматы	100,0	100,0	100,0	100,0	100,0	100,0
Атырау	100,0	100,0	100,0	100,0	100,0	100,0
Жамбыл	100,0	100,0	100,0	100,0	100,0	100,0
Қарағанды	100,0	100,0	100,0	100,0	100,0	100,0
Оңтүстік Қазақстан	100,0	100,0	100,0	100,0	100,0	100,0
Павлодар	99,7	99,1	109,4	108,4	100,0	100,0
Солтүстік Қазақстан	100,0	100,0	100,0	100,0	100,0	100,0
Шығыс Қазақстан	100,0	100,0	100,0	100,0	100,0	100,0

# ДОСТАСТЫҚ МЕМЛЕКЕТТЕРДЕ АУЫЛ ШАРУАШЫЛЫҒЫ ӨНІМДЕРІ БАҒАСЫНЫҢ СЕРПІНІ ДИНАМИКА ЦЕН НА ПРОДУКЦИЮ СЕЛЬСКОГО ХОЗЯЙСТВА В ГОСУДАРСТВАХ СОДРУЖЕСТВА

## 7. Достастық мемлекеттерде ауыл шаруашылығы өнімдері бағасының серпіні өңірлер бойынша

Уровень и динамика цен на продукцию сельского хозяйства  
государствах Содружества

### 7.1 Шекаралас Достастық мемлекеттердегі ауыл шаруашылығы өнімдері бағасының индексі Индекс цен на продукцию сельского хозяйства в приграничных государствах Содружества

кезең соңына, өткен жылғы желтоқсанға пайызбен

на конец периода, в процентах к декабрю предыдущего года

	2009	2010	2011	2012	2013	
<b>Қазақстан</b>						
<b>Казахстан</b>						
<b>Ауыл шаруашылығы өнімі</b>	87,3	123,4	98,3	122,4	93,0	<b>Продукция сельского хозяйства</b>
<b>Өсімдік шаруашылық өнімі</b>	77,0	132,4	86,2	134,1	86,6	<b>Продукция растениеводства</b>
Дәнді дақылдар	74,7	131,2	84,8	140,0	83,6	Культуры зерновые
Картоп	80,0	127,0	91,5	98,6	94,3	Картофель
Көкөністер	91,1	126,0	95,2	105,3	93,7	Овощи
<b>Мал шаруашылық өнімі</b>	101,2	111,1	114,9	105,7	102,3	<b>Продукция животноводства</b>
Мал және құс (тірілей салмақта)	104,9	109,9	118,0	109,2	98,8	Скот и птица (в живом весе)
Шикі сүт	97,0	122,6	115,4	102,3	102,8	Молоко сырое
Жұмыртқа	89,9	99,5	99,6	95,1	117,4	Яйца куриные
<b>Ресей</b>						
<b>Россия</b>						
<b>Ауыл шаруашылығы өнімі</b>	98,2	123,6	94,9	110,8	102,7	<b>Продукция сельского хозяйства</b>
<b>Өсімдік шаруашылық өнімі</b>	93,4	138,3	85,3	122,7	96,6	<b>Продукция растениеводства</b>
Дәнді дақылдар	86,6	131,4	95,8	133,7	94,3	Культуры зерновые
Картоп	95,3	201,4	47,0	89,1	124,2	Картофель
Көкөністер	92,8	147,8	72,8	102,5	111,4	Овощи
<b>Мал шаруашылық өнімі</b>	101,5	114,9	102,6	105,3	105,7	<b>Продукция животноводства</b>
Мал және құс (тірілей салмақта)	105,6	103,8	105,3	106,3	94,3	Скот и птица (в живом весе)
Шикі сүт	101,4	134,7	96,0	99,6	123,9	Молоко сырое
Жұмыртқа	84,3	116,1	106,5	109,0	131,7	Яйца куриные
<b>Қырғызстан*</b>						
<b>Кыргызстан*</b>						
<b>Ауыл шаруашылығы өнімі</b>	81,0	135,0	123,7	101,6	99,7	<b>Продукция сельского хозяйства</b>
<b>Өсімдік шаруашылық өнімі</b>	71,9	157,4	94,1	90,7	94,8	<b>Продукция растениеводства</b>
Дәнді дақылдар	60,8	140,9	127,4	103,8	88,8	Культуры зерновые
Картоп	79,2	160,8	55,4	75,2	95,1	Картофель
Көкөністер	70,5	167,3	88,9	86,9	95,4	Овощи
<b>Мал шаруашылық өнімі</b>	90,3	116,8	156,2	112,3	103,9	<b>Продукция животноводства</b>
Мал және құс (тірілей салмақта)	103,9	114,4	181,4	110,5	101,2	Скот и птица (в живом весе)
Шикі сүт	71,3	123,5	108,3	116,7	109,6	Молоко сырое
Жұмыртқа	87,3	105,1	121,7	113,7	112,5	Яйца куриные

\*- 2012 жылы деректер өткен жылға  
Данные за 2012г. к предыдущему году

**Шекаралас Достастық мемлекеттердегі ауылшаруашылық өнімдері бағасының индексі**  
**Индекс цен на продукцию сельского хозяйства в приграничных государствах Содружества**

кезең соңына, өткен жылғы желтоқсанға пайызбен

на конец периода, в процентах к декабрю предыдущего года

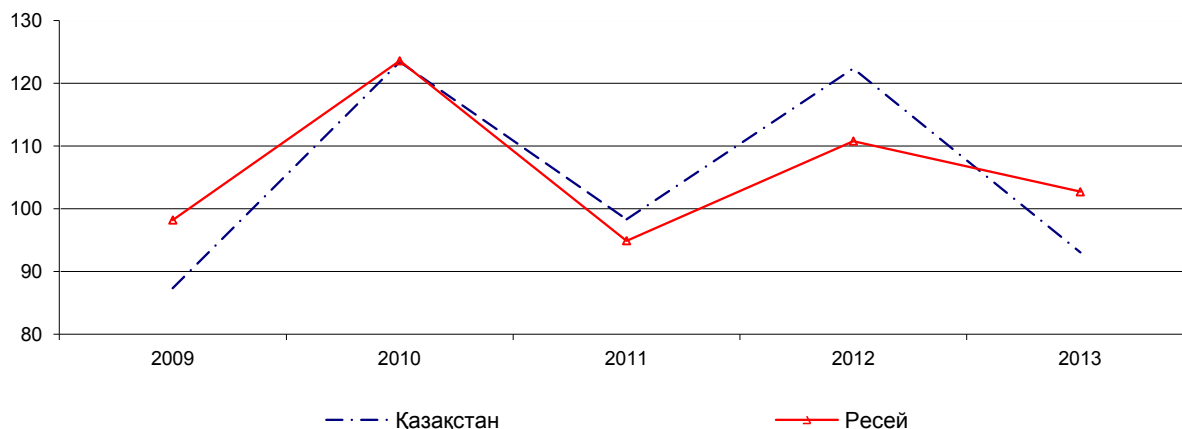

**7.2 2013 жылы ауылшаруашылық өнімдерін өткізу бағасының индексі**  
**Индекс цен реализации на продукцию сельского хозяйства в 2013 году**

өткен айға пайызбен

в процентах к предыдущему месяцу

	Қаңтар Январь	Ақпан Февраль	Наурыз Март	Сәуір Апрель	Мамыр Май	Маусым Июнь	
<b>Қазақстан</b> <b>Казахстан</b>							
<b>Ауыл шаруашылығы</b> <b>өнімі</b>	101,5	101,2	100,4	99,5	98,8	98,6	<b>Продукция сельского</b> <b>хозяйства</b>
<b>Өсімдік шаруашылық</b> <b>өнімі</b>	101,8	101,9	100,2	99,4	99,3	99,4	<b>Продукция</b> <b>растениеводства</b>
Дәнді дақылдар	101,9	101,9	100,2	99,2	99,1	99,2	Культуры зерновые
Картоп	102,6	101,1	99,0	100,9	102,0	100,2	Картофель
Көкөністер	101,8	104,2	101,5	99,2	100,3	99,1	Овощи
<b>Мал шаруашылық</b> <b>өнімі</b>	101,0	100,3	100,8	99,7	98,0	97,5	<b>Продукция</b> <b>животноводства</b>
Мал және құс (тірілей салмақта)	100,6	100,6	99,9	99,3	99,5	100,0	Скот и птица (в живом весе)
Шикі сүт	102,1	100,1	100,2	99,0	96,5	98,4	Молоко сырое
Жұмыртқа	101,2	99,0	105,6	102,8	93,7	85,2	Яйца куриные
<b>Ресей</b> <b>Россия</b>							
<b>Ауыл шаруашылығы</b> <b>өнімі</b>	100,6	100,5	98,7	100,5	98,1	97,7	<b>Продукция сельского</b> <b>хозяйства</b>
<b>Өсімдік шаруашылық</b> <b>өнімі</b>	102,2	103,9	99,8	101,2	98,5	98,3	<b>Продукция</b> <b>растениеводства</b>
Дәнді дақылдар	102,2	102,0	101,8	100,8	99,9	99,9	Культуры зерновые
Картоп	103,5	102,5	100,8	104,4	105,9	101,4	Картофель
Көкөністер	104,2	125,1	86,7	104,7	82,7	76,6	Овощи
<b>Мал шаруашылық</b> <b>өнімі</b>	99,9	98,8	98,1	100,2	97,9	97,4	<b>Продукция</b> <b>животноводства</b>
Мал және құс (тірілей салмақта)	99,2	97,9	97,1	99,3	98,7	99,5	Скот и птица (в живом весе)
Шикі сүт	101,7	100,8	99,5	100,3	99,1	99,3	Молоко сырое
Жұмыртқа	99,9	99,7	100,6	104,5	91,2	82,1	Яйца куриные

Жалғасы

Продолжение

	Қаңтар Январь	Ақпан Февраль	Наурыз Март	Сәуір Апрель	Мамыр Май	Маусым Июнь	
<b>Қырғызстан</b>							
<b>Ауыл шаруашылығы өнімі</b>	104,7	99,9	102,8	99,1	99,1	99,7	<b>Продукция сельского хозяйства</b>
<b>Өсімдік шаруашылық өнімі</b>	105,7	99,6	106,5	98,8	98,8	101,7	<b>Продукция растениеводства</b>
Дәнді дақылдар	107,1	101,7	109,2	99,8	99,8	98,0	Культуры зерновые
Картоп	100,7	102,7	102,8	93,4	93,4	104,6	Картофель
Көкөністер	110,3	93,6	108,1	103,7	103,7	107,4	Овощи
<b>Мал шаруашылық өнімі</b>	103,8	100,1	99,4	99,3	99,3	97,6	<b>Продукция животноводства</b>
Мал және құс (тірілей салмақта)	101,4	100,8	98,0	102,5	102,5	96,2	Скот и птица (в живом весе)
Шикі сүт	109,6	99,4	101,7	91,7	91,7	100,6	Молоко сырое
Жұмыртқа	106,7	89,8	111,3	106,0	106,0	101,1	Яйца куриные

Жалғасы

Продолжение

	Шілде Июль	Тамыз Август	Қыркүйек Сентябрь	Қазан Октябрь	Қараша Ноябрь	Желтоқсан Декабрь	
<b>Қазақстан</b>							
<b>Ауыл шаруашылығы өнімі</b>	98,8	99,6	98,1	97,8	99,0	99,5	<b>Продукция сельского хозяйства</b>
<b>Өсімдік шаруашылық өнімі</b>	98,5	99,2	96,3	95,2	96,5	98,3	<b>Продукция растениеводства</b>
Дәнді дақылдар	98,3	99,1	96,1	94,1	95,6	97,8	Культуры зерновые
Картоп	100,1	101,4	92,7	92,4	99,5	102,8	Картофель
Көкөністер	99,0	97,7	97,7	90,6	100,7	102,5	Овощи
<b>Мал шаруашылық өнімі</b>	99,3	100,3	100,6	101,5	102,3	101,1	<b>Продукция животноводства</b>
Мал және құс (тірілей салмақта)	99,4	99,7	99,6	100,6	99,6	100,0	Скот и птица (в живом весе)
Шикі сүт	99,6	99,2	101,1	102,0	101,9	102,8	Молоко сырое
Жұмыртқа	98,0	105,6	104,9	104,9	115,2	103,0	Яйца куриные
<b>Ресей</b>							
<b>Россия</b>							
<b>Ауыл шаруашылығы өнімі</b>	99,7	100,2	101,5	102,5	101,9	100,9	<b>Продукция сельского хозяйства</b>
<b>Өсімдік шаруашылық өнімі</b>	98,7	96,5	98,3	99,3	99,4	100,8	<b>Продукция растениеводства</b>
Дәнді дақылдар	99,1	96,0	96,6	97,0	98,7	100,3	Культуры зерновые
Картоп	102,7	99,2	95,2	101,9	101,1	103,7	Картофель
Көкөністер	86,4	88,4	114,6	133,6	113,8	111,6	Овощи
<b>Мал шаруашылық өнімі</b>	100,2	102,2	103,2	104,0	103,1	100,9	<b>Продукция животноводства</b>
Мал және құс (тірілей салмақта)	99,7	101,1	101,6	101,2	99,9	99,1	Скот и птица (в живом весе)
Шикі сүт	100,3	102,2	104,2	105,2	105,2	104,3	Молоко сырое
Жұмыртқа	103,2	109,3	110,6	117,1	113,4	101,5	Яйца куриные
<b>Қырғызстан</b>							
<b>Кыргызстан</b>							
<b>Ауыл шаруашылығы өнімі</b>	99,7	95,6	94,5	99,5	102,0	102,0	<b>Продукция сельского хозяйства</b>
<b>Өсімдік шаруашылық өнімі</b>	91,9	94,6	88,2	100,9	101,2	103,3	<b>Продукция растениеводства</b>
Дәнді дақылдар	86,6	93,3	102,4	90,8	101,6	103,9	Культуры зерновые
Картоп	88,4	93,4	69,0	102,8	105,9	112,8	Картофель
Көкөністер	95,8	92,6	78,3	100,1	107,5	100,7	Овощи

Жалғасы

Продолжение

	Шілде Июль	Тамыз Август	Қыркүйек Сентябрь	Қазан Октябрь	Қараша Ноябрь	Желтоқсан Декабрь	
<b>Мал шаруашылық өнімі</b>	108,1	96,4	100,0	98,5	102,6	101,3	<b>Продукция животноводства</b>
Мал және құс (тірілей салмақта)	106,5	98,2	100,1	96,2	102,1	100,7	Скот и птица (в живом весе)
Шикі сүт	113,3	91,4	99,8	104,9	103,4	102,2	Молоко сырое
Жұмыртқа	97,3	104,1	100,1	92,9	110,2	104,3	Яйца куриные

**7.3 2013 жылы ауыл шаруашылығы өнімдерінің негізгі түрлерін өткізудің орташа бағасы**  
**Средние цены реализации основных видов продукции сельского хозяйства в 2013 году**

тоннасына АҚШ долларымен\*

в долларах США\*, за тонну

	Қаңтар Январь	Ақпан Февраль	Наурыз Март	Сәуір Апрель	Мамыр Май	Маусым Июнь	
<b>Қазақстан</b>							
Бидай	222	228	228	224	222	219	Пшеница
Қырыққабат	284	303	307	315	322	322	Капуста
Сәбіз	361	370	372	368	370	369	Морковь
Асханалық қызылша	345	357	363	360	363	362	Свекла столовая
Картоп	327	332	327	330	337	336	Картофель
Ірі қара мал (тірілей салмақта)	2 764	2 781	2 776	2 793	2 792	2 785	Скот крупный рогатый (в живом весе)
Қой (тірілей салмақта)	2 738	2 759	2 778	2 789	2 820	2 825	Овцы (в живом весе)
Шошқа (тірілей салмақта)	2 334	2 333	2 338	2 312	2 311	2 278	Свиньи (в живом весе)
Құс (тірілей салмақта)	1 652	1 673	1 644	1 543	1 523	1 499	Птица (в живом весе)
Шикі сүт	466	468	468	462	447	447	Молоко сырое
Жұмыртқа, мың данасы	88	87	92	94	88	75	Яйца, за тыс.шт.
<b>Ресей</b>							
<b>Россия</b>							
Бидай	281	308	309	295	284	264	Пшеница
Қырыққабат	262	307	322	289	320	349	Капуста
Сәбіз	284	298	354	327	365	664	Морковь
Асханалық қызылша	252	269	327	307	369	545	Свекла столовая
Картоп	266	289	255	308	342	378	Картофель
Ірі қара мал (тірілей салмақта)	2 430	2 438	2 364	2 399	2 362	2 171	Скот крупный рогатый (в живом весе)
Қой (тірілей салмақта)	2 454	2 083	2 428	2 734	2 515	2 849	Овцы (в живом весе)
Шошқа (тірілей салмақта)	2 495	2 267	2 150	1 998	2 034	2 031	Свиньи (в живом весе)
Құс (тірілей салмақта)	2 016	1 884	1 820	1 775	1 746	1 718	Птица (в живом весе)
Шикі сүт	513	496	481	487	474	450	Молоко сырое
Жұмыртқа, мың данасы	103	100	99	103	95	72	Яйца куриные, за тыс.шт.

Жалғасы

Продолжение

	Шілде Июль	Тамыз Август	Қыркүйек Сентябрь	Қазан Октябрь	Қараша Ноябрь	Желтоқсан Декабрь	
<b>Қазақстан</b>							
Бидай	212	211	200	184	175	171	Пшеница
Қырыққабат	318	310	295	249	247	251	Капуста
Сәбіз	365	368	366	334	336	340	Морковь

Жалғасы

Продолжение

	Шілде Июль	Тамыз Август	Қыркүйек Сентябрь	Қазан Октябрь	Қараша Ноябрь	Желтоқсан Декабрь	
Асханалық қызылша	358	361	360	333	341	343	Свекла столовая
Картоп	333	338	312	287	287	295	Картофель
Ірі қара мал (тірілей салмақта)	2 745	2 742	2 699	2 684	2 672	2 673	Скот крупный рогатый (в живом весе)
Қой (тірілей салмақта)	2 788	2 804	2 795	2 804	2 821	2 845	Овцы (в живом весе)
Шошқа (тірілей салмақта)	2 242	2 233	2 258	2 266	2 293	2 337	Свиньи (в живом весе)
Құс (тірілей салмақта)	1 485	1 492	1 469	1 518	1 547	1 524	Птица (в живом весе)
Шикі сүт	441	439	441	448	459	472	Молоко сырое
Жұмыртқа, мың данасы	73	77	80	84	97	100	Яйца куриные, за тыс.шт.
<b>Ресей Россия</b>							
Бидай	237	186	183	184	187	206	Пшеница
Қырыққабат	369	270	212	211	204	238	Капуста
Сәбіз	450	315	308	304	296	306	Морковь
Асханалық қызылша	481	330	259	272	260	273	Свекла столовая
Картоп	376	345	260	282	289	326	Картофель
Ірі қара мал (тірілей салмақта)	2 151	2 114	2 150	2 200	2 155	2 139	Скот крупный рогатый (в живом весе)
Қой (тірілей салмақта)	2 289	2 594	2 312	2 121	2 072	2 036	Овцы (в живом весе)
Шошқа (тірілей салмақта)	2 050	2 117	2 316	2 360	2 235	2 190	Свиньи (в живом весе)
Құс (тірілей салмақта)	1 615	1 750	1 782	1 780	1 576	1 666	Птица (в живом весе)
Шикі сүт	447	456	493	532	552	577	Молоко сырое
Жұмыртқа, мың данасы	74	81	98	112	127	133	Яйца куриные, за тыс.шт.

\* Ұлттық Банктер бағамы бойынша.

По курсу Национальных банков.



## Әдіснамалық түсініктемелер Методологические пояснения

Индекстерді есептеу үшін түрлендірілген Ласпейрес формуласы қолданылады, мұнда өндірілген (өткізілген) өнім немесе қызметтер құнының тұрақты құрылымы арқылы салмақталған, өткен кезеңмен салыстырғанда баға өзгеруінің салыстырмалы көрсеткіштері пайдаланылады.

$$I_{on} = \frac{\sum_j \left[ \frac{P_{nj}}{(P_n - 1j)} * (P_n - 1jQ_{oj}) \right]}{\sum_j [P_{oj}Q_{oj}]} * 100$$

мұндағы

$$(P_n - 1jQ_{oj} = P_{oj}Q_{oj} * \frac{P_{1j}}{(P_{oj})} * \frac{P_{2j}}{(P_{1j})} * \dots * \frac{P_{n-1j}}{(P_{n-2j})}$$

$I_{on}$  - «о» базисімен салыстырғанда «п» кезеңінің индексі,

$P_{oj}$  - «о» базистік кезеңіндегі  $j$  тауардың бағасы,

$P_{nj}$  - «п» кезеңіндегі  $j$  тауардың бағасы,

$Q_{oj}$  - «о» базистік кезеңіндегі  $j$  тауардың саны.

**Ауыл шаруашылығы өнімдерін өткізу бағасының индексі** ауыл шаруашылығы тауарларын өндірушілер өндірген және олар өткізудің әр түрлі арналары бойынша өткізген өнімнің іріктелген түрлеріне бағаның өзгеруін сипаттайды.

Байқауға арналған ауыл шаруашылығы өнімдерінің жиынтығы олардың басты мәні бар және республиканың ауыл шаруашылығы өндірісінің ерекшелігін көрсететін негізгі түрлерін қамтиды.

Ауыл шаруашылығы өнімдерін байқау базалық ауыл шаруашылығы құралымдарының іріктелген желісі бойынша жүргізіледі

Ауыл шаруашылығының өткізілген өнімдерінің бағасын тіркеу кезінде базалық кәсіпорындардың жалпы мемлекеттік статистикалық байқау нысанын толтыру арқылы ақпаратты жинаудың құжаттық әдісі пайдаланылады. Өнімдерді тасымалдау, тиеу және түсіру шығыстарын есепке ала отырып, бірақ қосылған құн салығынсыз ауыл шаруашылығы өнімдерін

Для расчета индексов цен применяется модифицированная формула Ласпейреса, в которой используются относительные показатели изменения цены по сравнению с предыдущим периодом, взвешенные через постоянную структуру стоимости произведенной (реализованной) продукции или услуг.

$$I_{on} = \frac{\sum_j \left[ \frac{P_{nj}}{(P_n - 1j)} * (P_n - 1jQ_{oj}) \right]}{\sum_j [P_{oj}Q_{oj}]} * 100$$

где

$$(P_n - 1jQ_{oj} = P_{oj}Q_{oj} * \frac{P_{1j}}{(P_{oj})} * \frac{P_{2j}}{(P_{1j})} * \dots * \frac{P_{n-1j}}{(P_{n-2j})}$$

$I_{on}$ - индекс за период «п» по сравнению с базисом «о»,

$P_{oj}$  - цена товара  $j$  в базисный период «о»,

$P_{nj}$  - цена товара  $j$  в период «п»,

$Q_{oj}$  - количество товара  $j$  в базисный период «о».

**Индекс цен реализации на продукцию сельского хозяйства** характеризует изменение цен на отобранные виды продукции, произведенные сельскохозяйственными товаропроизводителями, и реализуемые ими через различные каналы сбыта.

Набор сельхозпродукции для наблюдения включает основные их виды, имеющие важнейшее значение и отражающие специализацию сельскохозяйственного производства республики.

Наблюдение за изменением цен на продукцию сельского хозяйства ведется по выборочной сети базовых сельхозформирований.

При регистрации цен на реализованную продукцию сельского хозяйства используется документированный метод сбора информации, посредством заполнения базовыми предприятиями утвержденной формы общегосударственного статистического наблюдения. Регистрируется фактическая цена, по которой сельхозпроизводителю

өндірушіге ауыл шаруашылығы өнімдерінің нақты түрін өткізу үшін төленетін нақты баға тіркеледі.

Ауыл шаруашылығы өніміне баға индексін есептеу кезінде салмақтау схемасы қолданылады, бұл ретте базалық жылда өткізілген өнімнің көлемі туралы құндық деректер қолданылады.

**Ауыл шаруашылығы құралымдары сатып алған өндірістік-техникалық мақсаттағы өнімнің және оларға көрсетілген қызметтер бағасының индексі** ауыл шаруашылығы құралымдарына өндірістік қызметті жүзеге асыру үшін қажетті және олар сырттан сатып алатын ресурстар мен қызметтер бағасының өзгеруін сипаттайды.

Өндірістік-техникалық мақсатта сатып алынған өнімге және көрсетілген қызметтерге баға индексін құру үшін айқындалған базалық жылы сатып алынатын өндіріс құралдары мен қызметтерінің құны (шығыны) туралы деректерде қалыптасқан салмақтау схемасы қолданылады.

**Орман шаруашылығы өнімдері мен қызметтері бағасының индексі** – бұл ағаш дайындайтын ұйымдардың өңделмеген сүректі және ағаш дайындаумен байланысты қызметтерді өткізу бағасының өзгеруін сипаттайтын көрсеткіш.

Бағалардың өзгеруін байқау дербес баланста жұмыс істейтін, әртүрлі меншік нысанындағы базалық кәсіпорындардың іріктелген желісі бойынша жүргізіледі. Өндірушінің бағасы қосылған құн салығы, акциздер мен өзге де жанама салықтар, өндірушіден сатып алушыға дейін өнімнің қозғалысымен байланысты сауда және өткізудің үстеме бағасы мен көлік шығыстарының есебінсіз өткізілетін өнімнің кәсіпорыннан шыққан кезіндегі бірліктерінің бағасын сипаттайды.

Орман шаруашылығында бағаларды байқаудың базалық объектілерін іріктеу негізгі массив әдісімен жүргізіледі, осы зерттеуге зерттелетін құбылыс сипаттамасына негізгі үлес қосатын байқаудың ең ірі бірліктері тартылады.

Өңделмеген ағаш сүрегі және онымен байланысты қызметтердің бағаларын тіркеу кезінде базалық кәсіпорындардың бекітілген жалпы мемлекеттік статистикалық байқау нысанын толтыруы арқылы ақпаратты жинаудың құжаттық әдісі қолданылады.

Орман шаруашылығы өніміне және қызметтеріне бағалар индексін құру кезінде айқындалған жылы, қолданыстағы бағаларда, республиканың

произведена оплата за конкретный вид сельхозпродукции ее потребителем, с учетом расходов на транспортировку, погрузку и разгрузку продукции, но без учета налога на добавленную стоимость.

При расчете индекса цен на продукцию сельского хозяйства применяется схема взвешивания, в качестве которой используются стоимостные данные об объемах реализованной продукции за базовый год.

**Индекс цен на продукцию производственно-технического назначения, приобретенную сельскохозяйственными формированиями, и оказанные им услуги** характеризует изменение цен на ресурсы и услуги, необходимые сельхозформированиям для осуществления производственной деятельности и приобретаемые ими на стороне.

Для построения индекса цен на приобретенную продукцию производственно-технического назначения и оказанные услуги используется схема взвешивания, сформированная на данных о стоимости (затратах) на приобретаемые средства производства и услуги за определенный базовый год.

**Индекс цен на продукцию и услуги лесного хозяйства** – это показатель, характеризующий изменение цен, по которым лесозаготовительные организации реализуют древесину необработанную и услуги, связанные с лесозаготовками.

Наблюдение за изменением цен ведется по выборочной сети базовых предприятий различных форм собственности, работающих на самостоятельном балансе. Цена производителя представляет собой цену единицы реализуемой продукции в момент ее выхода из ворот предприятия без учета налога на добавленную стоимость, акцизов и прочих косвенных налогов, торговой и сбытовой наценки и транспортных расходов, связанных с движением продукции от производителя к покупателю.

Отбор базовых объектов наблюдения за ценами в лесном хозяйстве ведется методом основного массива, при котором обследованию подвергаются наиболее крупные единицы наблюдения, вносящие основной вклад в характеристику изучаемого явления.

При регистрации цен на древесину необработанную и связанные с ней услуги

кәсіпорындары өндірген өнімнің құны туралы деректер негізінде құрылған салмақтау схемасы қолданылады.

**Балық аулау және акваөсіру өнімі мен қызметтерінің баға индексі** – өткізудің әртүрлі арналары арқылы өткізілген балық аулау өніміне және оны аулау, балықты көбейту мен өсіру бойынша қызметтер бағасының өзгеруін сипаттайтын көрсеткіш.

Балық аулау және акваөсіру өнімі мен қызметтерін байқау базалық кәсіпорындардың іріктелген желісі бойынша жүргізіледі. Базалық кәсіпорындардың желісін «Балық аулау және акваөсіру» негізгі және қосалқы экономикалық қызмет түрімен айналысатын заңды тұлғалар және (немесе) олардың құрылымдық және оқшауланған бөлімшелері құрайды.

Байқау үшін іріктеліп алынған балық аулау және акваөсіру өнімі мен қызметтерінің бағаларын тіркеу, базалық кәсіпорындардың бекітілген жалпымемлекеттік статистикалық байқау нысанын толтыру жолымен жүзеге асырылады.

Балық аулау және акваөсіру өнімі мен қызметтерінің нақты түріне тұтынушының өндірушіге төлеген нақты бағасы тіркеледі. Оған өнімді тасымалдау, тиеу және түсіру бойынша шығыстар қосылады, бірақ қосылған құн салығы қосылмайды.

Балық аулау және акваөсіру өнімі мен қызметтерінің баға индексін құру кезінде айқындалған базалық жылы балық шаруашылық кәсіпорындары өндірген өнімдердің (қызметтердің) құны туралы деректердің негізінде құрылған салмақтау схемасы қолданылады.

применяется документальный метод сбора информации, предусматривающий заполнение базовыми предприятиями утвержденной формы общегосударственного статистического наблюдения.

При построении индекса цен на продукцию и услуги лесного хозяйства применяется схема взвешивания, сформированная на основании данных о стоимости продукции, произведенной предприятиями республики в действующих ценах за определенный год.

**Индекс цен на продукцию и услуги рыболовства и аквакультуры** – показатель, характеризующий изменение цен на продукцию рыболовства и аквакультуры, реализованную через различные каналы сбыта, и на услуги по улову, разведению и выращиванию рыбы.

Наблюдение за изменением цен на продукцию и услуги рыболовства и аквакультуры ведется по выборочной сети базовых предприятий. Сеть базовых предприятий образуют юридические лица и (или) их структурные и обособленные подразделения с основным и вторичным видом экономической деятельности «Рыболовство и аквакультура».

Регистрация цен на отобранные для наблюдения виды продукции и услуги рыболовства и аквакультуры осуществляется путем заполнения базовыми предприятиями утвержденной формы общегосударственного статистического наблюдения.

Регистрируется фактическая цена, по которой производителю произведена оплата за конкретный вид продукции и услуг рыболовства и аквакультуры ее потребителем. Она включает расходы по транспортировке, погрузке и разгрузке продукции, но без учета налога на добавленную стоимость.

При построении индекса цен на продукцию и услуги рыболовства и аквакультуры применяется схема взвешивания, сформированная на основании данных о стоимости продукции (услуг), произведенной рыбохозяйственными предприятиями за определенный базовый год.

«Қазақстан Республикасындағы ауыл, орман  
және балық шаруашылығындағы баға»  
/Статистикалық жинақ/ Астана, 2014

«Цены в сельском, лесном и рыбном хозяйстве  
в Республике Казахстан»  
/Статистический сборник/ Астана, 2014

Шығаруға жауапты:  
Баға статистикасы департаменті  
Департамент директоры  
Ә.С. Шауенова  
тел. (7172) 74 90 57

Ответственный за выпуск:  
Департамент статистики цен  
Директор Департамента  
А.С. Шауенова  
тел. (7172) 74 90 57